

बार्षिक प्रगति तथा तथ्याङ्क पुस्तिका

आ.व. २०७६/२०७७

प्रदेश सरकार

प्रदेश न १

कृषि भूमि व्यवस्था तथा सहकारी मन्त्रालय

कृषि विकास निर्देशनालय

कृषि ज्ञान केन्द्र पाँचथर

कार्यक्षेत्र:- पाँचथर र ताप्लेजुङ्ग

दुइ शब्द

नेपालको समग्र आर्थिक विकास र नेपाली हरुको सम्वृद्धि र जीवनस्तर सुधारको मुल आधार कृषि नै भएको र यसको महत्वलाई महत्वलाई नेपालको संविधान २०७२ ले समेत आत्मसात गरेको छ । देश संघीय संरचनामा गए संगै मिति २०७५।०३।२६ गतेको मन्त्रीपरिषदको निर्णय अनुसार प्रदेश भूमि व्यवस्था कृषि तथा सहकारी मन्त्रालय अन्तरगतका निकायहरुको स्विकृत भए संगै पाँचथर जिल्लामा पाँचथर र ताप्लेजुड जिल्ला कार्यक्षेत्र रही कार्य गर्नेगरी मिति २०७५।०७।१९ गते प्रदेश नं १ का आर्थिक मामिला तथा योजना मन्त्री माननिय इन्द्र बहादुर आड्वा ज्यु बाट कृषि ज्ञान केन्द्र पाँचथर उद्घाटन भयो ।

जिल्लामा प्रदेश सरकारको कृषि विकास ईकाईको रुपमा काम गर्ने, स्थानीय समस्यामा आधारित स-साना अध्ययन परिक्षण सन्चालन गर्ने, स्थानिय तहसँग समन्वय गरी कृषि सम्बन्धी तथ्यांक संकलन तथा सम्प्रेषण गर्ने, विभिन्न वालीहरु र कृषिजन्य बस्तुहरुको गुणस्तर अनुगमन तथा आपुर्ति व्यवस्था वारे नियमित अनुगमन तथा समन्वय गर्ने, प्रयोगशाला सेवा संचालन गर्ने, प्रदेश र स्थानीय तहमा कार्यरत प्राविधिक तथा व्यवसायिक कृषक र व्यवसायीहरुको लागि विशिष्टीकृत ज्ञान शीप प्रदान गर्न जस्ता उदेश्य साथै स्थापना भएको कृषि ज्ञान केन्द्रबाट आ.व २०७६/७७ मा सञ्चालन भएका सम्पूर्ण कार्यक्रमहरुको संक्षिप्त विवरण साथै पाँचथर र ताप्लेजुड जिल्लाको कृषि संग सम्बन्धित तथ्यांक समावेश गरि कृषि ज्ञान केन्द्र, पाँचथरद्वारा यो पुस्तक प्रकाशन गरिएको छ ।

यस पुस्तिका तयारीका लागि तथ्यांक संकलन र प्रकाशन गर्न सहयोग गर्नुहुने कृषि ज्ञान केन्द्र पाँचथरका कृषि प्रसार अधिकृत बिनय महर्जन, कृषि प्रसार अधिकृत शुन्दर गुरुङ्ग , क्रिषिप्रसार अधिकृत भुवान सिंह बुढाथोकी, बाली संरक्षण अधिकृत केशर बहादुर मंराती, केदार धिताल, प्रमोद खतिवडा, सहायकस्तर तथा कृषि ज्ञान केन्द्रका सम्पूर्ण कर्मचारी साथीहरुलाई धेरै धेरै धन्यवाद । यस पुस्तिका प्रकाशनका लागि तथ्यांक प्रदान गरि सहयोग गर्नुहुने विभिन्न सरकारी तथा गैर सरकारी निकाय प्रति आभार व्यक्त गर्न चाहन्छु । यस कृषि ज्ञान केन्द्रबाट सञ्चालित सम्पूर्ण कार्यक्रमहरु सञ्चालनमा प्रत्यक्ष अप्रत्यक्ष सहयोग गर्नुहुने सम्पूर्ण महानुभावहरुलाई लाई धन्यवाद दिन चाहन्छु साथै यस पुस्तिकामा रहेका कमि कमजोरी हरु औल्याई रचनात्मक सुझाव प्रदान गर्न सम्पूर्ण पाठक एवं प्रयोगकर्ताहरुमा अनुरोध गर्दछु ।

सागर बिष्ट
निमित्त प्रमुख

पाँचथर जिल्लाको नक्सा



ताप्लेजुङ जिल्लाको नक्सा

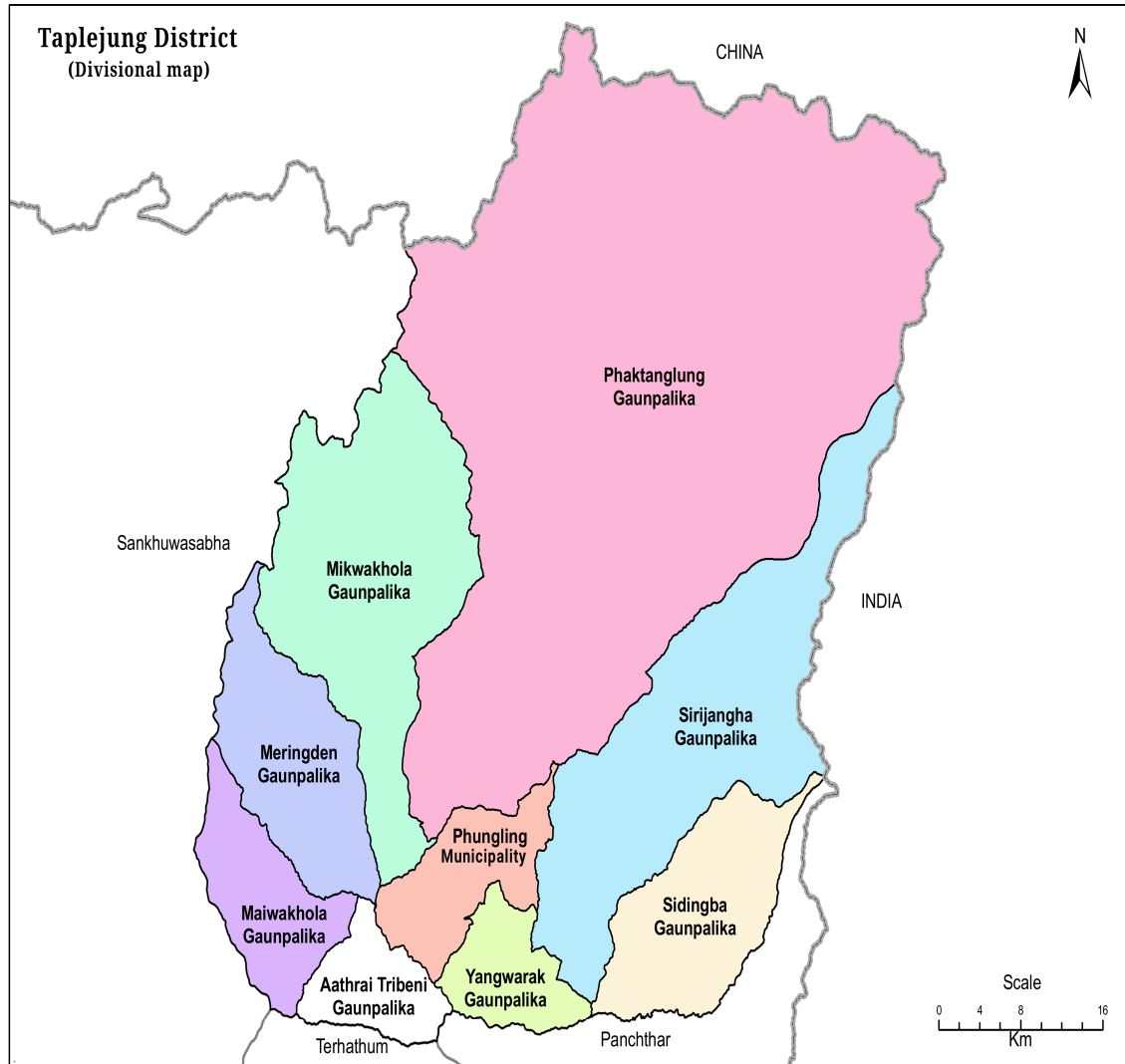

बिषय-सूची

खण्ड- १	8
पाँचथर जिल्लाको परिचयात्मक विवरण	8
१.१ जिल्लाको नामाकरण	8
१.२ भौगोलिक स्थिति र सिमाना	8
१.३ धार्मिक स्थलहरु	9
१.४ ऐतेहासिक स्थलहरु.....	9
१.५ जलस्रोत	10
१.६ प्राकृतिक सम्पदा : (नदी, तालतलैया, झरना, खानीखनिज, जंगल, जीवजनावर)	10
१.७ भू-क्षेत्र र वनसम्पदा	12
१.८ जिल्लाको सिंचाई स्थिति	13
१.९ जलवायु/हावापानी	14
१.१० उचाई अनुसार जिल्लाको मौसमी क्षेत्रको विवरण	14
१.११ जनसंख्या सम्बन्धि विवरण	15
१.१२ आधारभुत पुर्वाधार	16
१.१३ प्रमुख बजारहरु	20
१.१४ प्रचलित भाषाहरु	20
१.१५ पाँचथर जिल्लामा क्रियाशिल संघसंस्थाहरु	21
१.१६ बैदेशिक सहयोगमा संचालित संस्थाहरु	21
१.१७ राष्ट्रिय कृषि गणना २०६८ अनुसार पाँचथर जिल्लाका प्रमुख नतिजाहरु	22
१.१८ स्थानिय तहको क्षेत्रफल (खेत/बारी)	23
१.१९ राजनीतिक र प्रशासनिक विभाजन	26
२. ताप्लेजुङ जिल्लाको परिचय	30
२.१ भौगोलिक अवस्थिति.....	30

२.२ प्रशासनिक विभाजन	31
२.३ हावापानी	31
२.४ जैविक विविधता	32
२.५ प्रमुख नदीनालाहरू	32
२.६ हाट बजार.....	32
२.७ यातायात.....	33
२.८ हवाईमार्ग	33
खण्ड २	34
कृषि ज्ञान केन्द्र पाँचथर	34
२.१ परिचय	34
२.१. कृषि ज्ञान केन्द्रको कार्यविवरण.....	34
२.२. उद्देश्य	35
२.३. सांगठनिक संरचना	35
२.४ हाल सम्म कार्यरत कार्यालय प्रमुखहरूको नामावली.....	36
२.५ कृषि ज्ञान केन्द्र पाँचथरको वार्षिक कार्यक्रम आ.व २०७७/७८	37
२.६ तृतीय चौमासिक वित्तिय प्रगति	39
२.७ तृतीय चौमासिक भारत प्रगति.....	41
२.८ वार्षिक भारत प्रगति	42
२.९ वार्षिक वित्तिय प्रगति आ.व. २०७६।०७७.....	44
२.११ अनुदानको बिस्तृत विवरण	50
२.१३ वार्षिक अवधिको कुल बजेट खर्चवाट समग्रमा जिल्लाको कृषि क्षेत्रमा भएको उपलब्धी/प्रतिफलको विवरण	64
२.१३ पकेट बिकास कार्यक्रमको विवरण.....	68
२.१४ ब्लक बिकास कार्यक्रमको विवरण.....	70

खण्ड ३	72
३. विभिन्न बालीहरुको क्षेत्रफल तथा उत्पादन विवरण	72
खण्ड- ४.....	82
४.१. अइ. पि.एम. कृषक पाठशाला.....	82
४.१.१. पाँचथर जिल्लामा संचालित अइ.पि.एम. कृषक पाठशालाको विवरण.....	82
४.१.२. विषादी खुद्रा विक्रेता इजाजत पत्र प्राप्त गर्ने व्यवसायीको विवरण -.....	88
४.२. बजार सम्बन्धि विवरण	89
४.२.१. हाट बजारको विवरण.....	89
४.३. पाँचथर उद्योग वाणिज्य संघमा अवद् कृषि उपजसंग सम्बन्धित व्यवसायीहरुको विवरण.....	92
४.४. घरेलु तथा साना उद्योग विकास समिति शाखा कार्यालय पाँचथरमा दर्ता कायम रहेका कृषिजन्य उद्योगहरु	97
४.५. टि-स्टेटहरुको विवरण	109

खण्ड- १

पाँचथर जिल्लाको परिचयात्मक विवरण

१.१ जिल्लाको नामाकरण

पाँचथर जिल्ला नेपालको पूर्वाञ्चल विकास क्षेत्र अन्तर्गत मेची अञ्चलको पूर्वी पहाडी जिल्ला हो । यो जिल्ला समूद्र सतहबाट ६०९ मिटर देखि ३,६७५ मिटर सम्म अवस्थित छ । नेपालको पूर्वी सिमानामा रहेको मेची अञ्चलमा पर्ने यो जिल्ला उत्तर दक्षिण फैलिएको छ । प्राचिन समयमा पल्लो किराँतको नामले पनि प्रसिद्धवान यो जिल्ला लिम्बु क्षेत्रको केन्द्र बिन्दुको रूपमा रहेको थियो । यस जिल्लाको सदरमुकाम फिदिम (फेदेन) मा दश लिम्बुवानराजाहरुले संयुक्त रूपमा सभा गरि सामुहिक रूपले महत्वपूर्ण विषयहरु यहाँ स्थित आम्बे पोजोमाजम्माभन्ने तिर्थ स्थलमा भई चुम्लुङ्ग (सभा) द्वारा निर्णय गर्ने परम्परा रहेको देखिन्छ ।

यस जिल्लाको नामाकरण कसरी भयो भन्ने स्पष्ट कुनै आधार नदेखिए पनि सोधकर्ताहरुका अनुसार पाँचथर जिल्लाको नामाकरण “पान्थरु थुम” शब्दबाट भएको हो । पान्थरुको अर्थ कुरामा सहमती मिलेको र थुमको अर्थ ईलाका वा किल्ला हो । यसै शब्दार्थका आधारमा, नेपाल एकिकरण पश्चात यहाँ चलिआएका धर्म, संस्कृति र रीतिरिवाजका बारेमा फेदेनमा सभा (चुम्लुङ्ग) बसि सभाले तयार गरेका निर्णय नेपाल सरकारमा पेश हुँदा तत्कालिन राजाले त्यसलाई स्विकृती दिए पछि लिम्बुवान क्षेत्रको रीतिरिवाज सम्बन्धि कुरा मिलेको हुँदा यस क्षेत्रको नाम पान्थरुमत रहेको पाइएतापनि इस्वी सम्बन्त ५५० ताका किराँत इतिहासको बर्णन गर्ने क्रममा नै “पान्थरु” शब्दको प्रयोग भएको पनि पाइन्छ । यसैगरी फिदिम भन्ने शब्द लिम्बु भाषाको “फेदेन”शब्दबाट रूपान्तरित भएको मानिन्छ । लिम्बु भाषामा “फे” भनेको धनु तथा “देन” भनेको फराकिलो ठाउँ अर्थात धनुवाण हान्ने फराकिलो ठाउँ भएकोले पछि फेदेन भनिएको र शब्द रूपान्तरित भई जनबोलीको भाषामा फिदिम भएको भन्ने विभिन्न प्रकाशनहरुमा उल्लेख भएको पाइन्छ ।

१.२ भौगोलिक स्थिति र सिमाना

पाँचथर जिल्ला प्रदेश नं. १ मा रहेका १४ वटा जिल्लाहरु मध्ये एउटापूर्वी पहाडी जिल्ला हो । कोशीको सहायक नदी तमोर बगरदेखि पहाडी खोंच, भञ्ज्याङ्ग, फाँट डाँडाकाँडा हुँदै उत्तरमा साबिक फलैँचा गा.बि.स. र भारतको सिक्किम प्रान्तसम्म फैलिएको यो जिल्ला समुन्द्री सतहबाट ६०९ देखि ३६७५ मिटरमा अवस्थित छ । यसकोक्षेत्रफल१२४१ वर्ग किमिरहेको छ । यो जिल्ला२६°५०' देखि २७°२८' उत्तरी आकाक्षं र ८०°२०' देखि ८३°३०' पूर्वीदिशान्तर सम्म फैलिएको छ । यो जिल्लाको पूर्वमा भारतको सिक्किम र दार्जिलिङ्ग रहेको छ भने पश्चिममा तेह्रथुम र धनकुटा जिल्ला रहेका छन् । त्यसैगरी उत्तरमा ताप्लेजुंग जिल्ला रहेको छ भने दक्षिणमा ईलामरमोरङ जिल्ला रहेका छन् । पाँचथर जिल्लाको सदरमुकाम फिदिम समुद्रि सतहबाट ११५० मिटरको उचाईमा रहेको छ । हाल निर्माणधिन मध्यपहाडी (पुष्पलाल लोकमार्ग) लोकमार्गको सुदुरपूर्वी सुरु बिन्दु यसै जिल्लाको याडवरक गाँउपालिका स्थित

च्याडथापुभञ्ज्याङ्गको चिवा बाट सुरु भएको छ । यसैगरि मेची राजमार्गले यस जिल्लाको मध्यभाग हुँदै इलाम र ताप्लेजुङ्ग जिल्लालाई जोडेको छ ।

१.३ धार्मिक स्थलहरू

पाचँथर जिल्लामा विभिन्न जनजातीहरूको बसोबास भएको पाइन्छ।जाती अनुसार धार्मिक आस्था पनु फरक फरक हुनाले यस जिल्लामा विभिन्न धार्मिक स्थलहरू रहेका छन।जिल्लामा रहेका मुख्य मुख्य धार्मिक स्थलहरू तल सुचिकृत गरिएको छ।

- तिम्बुङ पोखरी (च्याडथापु)
- महादेव स्थान (ओयाम)
- जोरपोखरी (वि.सं. १९३० मा उत्पती भएको अनुमान)
- सिद्ध देवी स्थान (यासोक)
- गढी देवी स्थान (फिदिम नगरपालिका)
- तीन मौले (चोकमागु)
- फटिकेश्वर महादेव (भारापा)
- आगेजुङ गुम्बा
- पाथिभरा देवीस्थान (याङनाम)
- लब्रेकुटी मन्दिर (सिलौटी)
- थाक्ले मन्दिर (फिदिम नगरपालिका)
- शिवालय मन्दिर (फिदिम)
- हस्तपुर देवीस्थान (पंचमी)
- आजेजुङ गुम्बा

१.४ ऐतेहासिक स्थलहरू

पाचँथर जिल्ला केहि महत्वपूर्ण ऐतेहासिक स्थलहरू निम्नअनुसार सुचिकृत गरिएको छ।

- जोरसाल
- गढी
- आहाल गैर्ही
- छाला सेकुवा डाँडा
- उत्तरे
- फौदार पाटी (अमरपुर)
- हेवा खोला पाटी (नाँगिन)
- च्याखले पाटी (सुभाङ)
- जोरपाटी (एकतिन)
- सिम्राहा पाटी (रानीगाँउ)

- तीनधारे पाटी (फिदिम)
- साधुटार

१.५ जलस्रोत

जिल्लाको समग्र कृषि विकासको लागि जलस्रोतको महत्वपूर्ण भूमिका रहन्छ। उक्त भूमिकालाई निर्वाह गर्नका लागि पाँचथर जिल्लामा निम्नअनुसारका जलस्रोतहरू स्थायी रूपमा रहिरहेका छन्।

१.६ प्राकृतिक सम्पदा : (नदी, तालतलैया, झरना, खानीखनिज, जंगल, जीवजनावर)

जलभण्डार वा जलश्रोतको हिसावले पाँचथर जिल्लामा ठूला र साना खोलाहरू गरेर कूल ३९ वटा खोलाहरू रहेका छन्।

तालिका नं. २ यस जिल्लामा रहेका खोलानालाहरू

ठूला खोलाको नाम		साना खोलाको नाम			
१) तमोर खोला	८) फेमे खोला	१) पौवा खोला	८) होक्मा खोला	१५) निवा खोला	२२) गडरे खोला
२) कावेली खोला	९) सिवुवा खोला	२) लिम्बा खोला	९) चङ्गसवेवा खोला	१६) खेतुङ खोला	२३) छाँगे खोला
३) पेकूवा खोला	१०) हेँवा खोला	३) धूँवा खोला	१०) लेनूना खोला	१७) मोरङ खोला	२४) लखुवा खोला
४) साँवा खोला	११) लिवा खोला	४) छोरुङ्गा खोला	११) नविवा खोला	१८) काली खोला	२५) मुक्तुरा खोला
५) निवू खोला	१२) नावा खोला	५) पुवाँ खोला	१२) नुबुचा खोला	१९) एकतीन खोला	२६) पहेवा खोला
६) सिवा खोला	१३) ईवा खोला	६) जिङ्जिवा खोला	१३) सुभाङ खोला	२०) मेवा खोला	२७) साँचे खोला
७) नाम्दू खोला		७) फेकूवा खोला	१४) मुवा खोला	२१) थामथुम खोला	२८) ख्वाङ खोला

क.तालतलैया

पाँचथर जिल्लामा रहेका प्रमुख ताल तलैयाहरू : तिम्वु पोखरी, जोर पोखरी, भैंसे पोखरी, जलजले पोखरी आदी।

ख. भरना

यस जिल्लामा रहेका प्रमुख भरनाहरु : पानावा भरना , खेवाथाम भरना (मेमेड -५,९), खुम्फु भरना (रवि-६), मृदङ्गा भरना (सुभाङ्ग-६)

ग. खानी

यस पाँचथर जिल्लामा ढुङ्गा, बालुवा, मार्बल, स्लेट, चुनढुङ्गा, शिसा, तामा, फलाम आदी खनिज पदार्थहरुको खानी रहेको अनुमान गरिएको छ ।

घ. वन सम्पदा

पाँचथर जिल्ला वन सम्पदाको दृष्टिकोणले पनि धेरै धनी मानिन्छ । यस जिल्लाम निजी, सामुदायिक, सरकारी र कबुलियत वनहरु रहेका छन् । यस जिल्लामा १७५ वटा सामुदायिक वन उपभोक्ता समुह रहेका छन् भने १७,७०५ धरधुरीका १,०२,४७८ (५३.४२ प्रतिशत) जनसंख्या लावान्वित भएका छन् । यस जिल्लाको हावापानी र भौगोलिक विविधताका कारण पनि यहाँको वन र वनसम्पदामा विविधता पाइन्छ । यस जिल्लाको तल्लो भागमा भागमा तातो हावापानी भएको कारण साल सिसौ आदि जस्ता कडा काठका रुखहरु पाईन्छ भने माथिल्लो भागमा चिसो हावापानीमा पाईने रुख बिरुवाहरु पाईन्छ ।

पाँचथर जिल्लाको वन सम्बन्धि विवरण			
क्र.स	वनको प्रकार	क्षेत्रफल वर्ग कि.मी.	प्रतिशत
१	सरकारी वन	४३६३०.८	७५.६०
२	सामुदायिक वन	१३४०२.४	२३.२२
३	कबुलियत वन	६५६.२९	१.१४
४	धार्मिक वन	१७.५५	०.०३
५	निजी वन	४.३५	०.०१
	कुल	५७७११.४०	१००.००

ड. वनस्पति तथा जडिवुटीहरु

पाँचथर जिल्लाको महत्वपूर्ण जडिवुटीहरु अत्याधिक रुपमा पाइन्छन् । पाँच औले, विखमा, कुट्की, चिराइतो, सर्मागुरु, पदमचाल, पाखनवेद, टिमुर्, यासागुम्बा, अलैची, चिराइतो आदि प्रमुख जडिवुटीहरु हुन् । खोज र अन्वेषणको कमीले धेरै जडिवुटीहरु प्रकाशनमा आएका छैनन् । यस

जिल्लाको मुख्य आयस्रोत र खेतीको रूपमा अलैची र चिराइतोलाई लिइन्छ । यो जडिबुटि पहाडी भेगमा उत्पादन हुने भएकोले जिल्लाको अधिकांश क्षेत्रमा उत्पादन हुन्छ ।

च. मुख्य वन्य जन्तु र चराचुरुङ्गीहरू

पाँचथर जिल्ला दुर्लभ वन्यजन्तु तथा चराचुरुङ्गी पाइने जिल्ला हो । यो जिल्ला समुन्द्र सतहबाट ३८३ मि. देखि ४५७५ मि. उचाइ भएकोले यहाँ विविध किसिमका वन्यजन्तु र चराचुरुङ्गीहरू पाइन्छन् । यस जिल्लामा विश्वका दुर्लभ हाब्रे (रेडपाण्डा), कस्तुरी, मृग, चितुवा, भालु आदि पाइन्छन् । त्यसैगरी मुनाल, मयुर, कालिज, चिमिले, काँडे भ्याकुर, हुचिल, गिद्ध आदि दुर्लभ चराचुरुङ्गीहरू पनि प्रसस्तै पाइन्छन् ।

छ. धार्मिक/सांस्कृतिक/ऐतिहासिक सम्पदाहरू

किराँत समुदायको बहुल्यता रहेको पाँचथर जिल्लामा विशेष गरि किराँत धार्मिक समुदायका धार्मिक तथा सांस्कृतिक सम्पदाहरू रहेतापनी यहाँका मानिसहरूमा धार्मिक सहुष्णताका कारण एक-अर्काका मठमन्दिर, देवस्थानको पुजाआजा एवं मानसम्मान गर्ने परिपाटी रहेको छ । विशेष गरि यस जिल्लामा रहेका धार्मिक सांस्कृतिक सम्पदाहरूमा काबेली, तिम्बुपोखरी, महादेव स्थान, जोरपोखरी, आगेजुङ गुम्बा, पाथीभरा देवीस्थान (याङनाम), सिद्धदेवी स्थान(यासोक), गढी मन्दिर, थाक्ले मन्दिर, किराँतहरूको प्रसिद्ध लोब्रेकुटी मन्दिर, महागुरु फाल्गुनन्दको शालिक , तिनमौले, फटिकेश्वर महादेव स्थान, शिवालय मन्दिर, हस्तपुर देबिस्थान मन्दिर आदी रहेका छन् ।

यसैगरि विषेश ऐतिहासिक महत्व रहेका ऐतिहासिक स्थलहरूमा जोरसाल, गढी, आहाल गैह्री, छाला सुकुवा डाँडा, उत्तरे, फौदार पाटी (अमरपुर), च्याखलेपाटी,जोरपाटी (एकतिन), रानीभिर (स्याबरुम्बा) , सिम्राहा पाटी देवल (रानीगाउँ), तीनधारे पाटी (फिदिम), जोरसाल पाटी (फिदिम), हेवाखोला पाटी (नागिन) आदि रहेका छन् र पाँचथर जिल्लामा रहेका यि स्थलहरूको इतिहासका कुन न कुनै कालखण्ड संग ऐतिहासिकता जोडिएको पाईन्छ ।

१.७ भू-क्षेत्र र वनसम्पदा

पाँचथर जिल्ला वन सम्पदाको दृष्टिकोणले पनि धेरै धनी मानिन्छ । यस जिल्लामा निजी, सामुदायिक, सरकारी र कबुलियती वनहरू रहेका छन् । यस जिल्लामा हाल सम्म २९ वटा कबुलियती वन रहेको छ; जसबाट ६५८ घरधुरीलाई प्रतक्ष्य फाईदा पुगिरहेको छ । त्यस्तै गरि २६९ वटा सामुदायिक वनहरू रहेका छन्, जसले १३,९०५ लाई प्रतक्ष्य फाईदा पुर्याईरहेको छ । यस जिल्लाको हावापानी र भौगोलिक विविधताको कारण यहाँको वन र वनसम्पदामा विविधता पाईन्छ ।

तालिका १: भू-उपयोगको स्थिति

क्र.स.	भू-उपयोग	क्षेत्रफल(हे.)	प्रतिशत
१.	वन क्षेत्र	५७७०७	४६.३२
१.१	सरकारी वन	४३६३०.८	३५.०२
१.२	सामुदायिक वन	१३४०२.३६	१०.७६
१.३	कबुलियत वन	६५६.२९	०.५३
१.४	धार्मिक वन	१७.५५	०.०१
१.५	निजी वन	४.३५	०.००१
२.	कृषि क्षेत्र	६०२५६	४८.३६
३.	नदी, सडक, बजार, बस्ती क्षेत्र	१३३५	१.०७
४.	घाँसे मैदान	५२९२	४.२५
	जम्मा	१२४,५९०	१००.००

१.८ जिल्लाको सिंचाई स्थिति

तालिका २: सिंचाईको विवरण

क्र.स.	विवरण	जम्मा	प्रतिशत
१.	जम्मा क्षेत्रफल (हे.)	१,२५,२८९	१००
२.	कुल खेति योग्य जमिन (हे.)	६०,२५७	४८.३६
३.	कुल खेति गरिएको जमिन (हे.)	५१,५१९	४१.३५
४.	सिंचित क्षेत्रफल (हे.)	१०,७८०	२०.९२
	वर्षे भरी सिंचाई हुने	७,७६२	७२.०३
	आंशिक सिंचाई हुने	३,०१८	२७.९९
५.	असिंचित क्षेत्रफल (हे.)	४९,४७७	५१.६४

स्रोत: जिल्ला कृषि विकास कार्यालयको तथ्याङ्क पुस्तिका २०७३

१.९ जलवायु/हावापानी

पाँचथर जिल्लाको जलवायुलाई तीन भागमा विभाजन गर्न सकिन्छ।

(क) समशितोष्ण हावापानी (लेकाली भेग): समुन्द्र सतहबाट २००० देखि ३६०० मीटरसम्म, जिल्लाको उत्तरी भेगमा यस प्रकारको हावापानी पाईन्छ। यस्तो भेगमा निकै जाडो हुने भएकोले यस्तो क्षेत्रमा हिउउदे फलफूल, हिँउदे तरकारी, फापर, आलु आदिको खेती गरिन्छ।

(ख) अर्ध उष्ण हावापानी (मध्य पहाडी भेग): समुन्द्र सतहबाट १२०० देखि २००० मीटरसम्मको जिल्लाको मध्यपहाडी भेगमा यस प्रकारको हावापानी पाईन्छ। यस क्षेत्रमा हिउँदको महिनामा जाडो र गर्मीयाममा केहि गर्मी हुन्छ। यस्तो क्षेत्रमा सुन्तला जातका फलफूल, तरकारी तथा खाद्यान्न बाली लागउने गरिन्छ।

(ग) उष्ण हावापानी: समुन्द्र सतहबाट ६०० देखि १२०० मीटर उचाईसम्म यस प्रकारको हावापानी पाईन्छ। विशेष गरी नदी किनारका बेसीहरु, खोच र टारहरुमा यस्तो हावापानी पाईन्छ। यस्तो क्षेत्रमा गर्मीयाममा धेरै नै गर्मी हुन्छ। यस्तो हावापानी पाईने स्थानमा धान, मकै, गहुँ, दलहन, तेलहन, सदाबहार फलफूलहरु जस्तै;आँप, लिची, केरा, रुखकटहर, भुईकटहर आदि खेती गरिन्छ।

१.१० उचाई अनुसार जिल्लाको मौसमी क्षेत्रको विवरण

तालिका ३: जिल्लाको मौसमी क्षेत्रको विवरण

क्र.स.	मौसमी क्षेत्र	उचाई (मी)	क्षेत्रले ओगटेको क्षेत्रफल प्रतिशत (%)
१.	उष्ण प्रदेशिय	३००-१०००	१८.३
२.	उपोष्ण प्रदेशिय	१०००-१२००	५२.६
३.	समशितोष्ण प्रदेशिय	२०००-३०००	२३.९
४.	सब-एल्पाईन	३०००-४०००	४.७
५.	एल्पाईन	४०००-५०००	०.४

स्रोत: https://en.wikipedia.org/wiki/Panchthar_District (Visited 8/21/2019)

वर्षा एवम तापक्रमको स्थिति

वर्षा:

वार्षिक औसत वर्षा: १५४५ मि.मि.

बढी पानी पर्ने महिना: असार

कम पानी पर्ने महिना: मंसिर, पौष

तापक्रम:

अधिकतम तापक्रम: २३.९ डिग्री सेल्सियस

न्यूनतम तापक्रम: ७.८ डिग्री सेल्सियस

बढी गर्मी हुने महिना: भाद्र

बढी जाडो हुने महिना: पौष

सबैभन्दा बढी पानी पर्ने महिना र सबैभन्दा कम पानी पर्ने महिना बीचको औसत वर्षाको फरक ३४५ मि.मि. रहेको छ। त्यस्तै गरि औसत वार्षिक तापक्रमको फेरबदल १०.५°C पाईएको छ।

१.११ जनसंख्या सम्बन्धि विवरण

(क) जनसाङ्खिकी

तालिका ४: पाँचथर जिल्लाको घरधुरी, जनसंख्या र जनघनत्व

जनसाङ्खिकिय विपेशता	शहर	गाँउ	जम्मा
जम्मा घरधुरी	५२५७	३५९३९	४११९६
जम्मा जनसंख्या	२४७६८	१६७०४९	१९१८१७
पुरुष जनसंख्या	११७६४	७८४२२	९०१८६ (४७.०२%)
महिला जनसंख्या	१३००४	८८६२७	१०१६३१ (५२.९८%)
सरदर घरधुरी संख्या	४.७१	४.६५	४.६६
लिंग अनुपात	९०.५	८८.५	८८.७
जनघनत्व (प्रति वर्ग कि.मि.)	१७१८.८१	३४५.६१	१५५

स्रोत: राष्ट्रिय जनगणना, २०६८

(ख) जातिगत बनावट

तालिका ५: जातिगत बनावट

जातजातिहरु	पुरुष	महिला	जम्मा	प्रतिशत
लिम्बु	३७५२३	४२८१६	८०३३९	४१.९
राई	१२४७५	१३९४९	२६४२४	१३.८
ब्राह्मण	९८४६	१०७४८	२०५९४	१०.७
क्षेत्री	८९७३	९९५४	१८९२७	९.९
तामाङ	६२३६	७४११	१३६४७	७.१
कामी	२९७७	३५४५	६५२२	३.४
मगर	२९६१	३४०७	६३६८	३.३
दमाई	१९२७	२२०७	४१३४	२.२
गुरुङ	१७८१	१९४६	३७२७	१.९
नेवार	१३२७	१४१६	२७४३	१.४
सुनुवार	९१२	१०१५	१९२७	१.०
सार्की	४५८	४६७	९२५	०.५
सन्ध्यासी	४०७	४९९	९०६	०.५
शेर्पा	३२४	३६७	६९१	०.४
याखा	३१६	३४४	६६०	०.३
माझी	२५४	२८५	५३९	०.३

भुजेल	२०४	२२	४२६	०.२
संपाड	११६	१२४	२४०	०.१
थारु	११७	४५	१६२	०.१
थेलि	८४	४९	१३३	०.१
यादव	१०८	२३	१३१	०.१
अन्य	८६०	७९२	१६५२	०.९
जम्मा	९०१८६	१०१६३१	१९१८१७	१००.००

स्रोत: राष्ट्रिय जनगणना, २०६८

(ग) धर्म

राष्ट्रिय जनगणना, २०६८ अनुसार पाँचथरमा रहेका मानिसहरूले ६ वटा विभिन्न धर्महरू मान्ने गरेको देखिन्छ भने पहिचान नभएका र अन्य धर्म मान्ने मिनसहरू अत्यन्तै न्युन रहेका छन्। तलको तालिका धर्म सम्बन्धि विवरण प्रस्तुत गरिएको छ।

तालिका ६: पाँचथर जिल्लामा धर्मको विवरण

धर्मको नाम	जनसंख्या	प्रतिशत
हिन्दु	६५८१०	३४.३१
बौद्ध	२२३८३	११.६७
ईस्लाम	५५	०.०३
किरात	९९८०९	५२.०३
क्रिश्चियन	३०३६	१.५८
प्रकृति	२५०	०.१३
अन्य	४९	०.०३
पहिचान नभएको	४२५	०.२२
जम्मा		१००.००

स्रोत: राष्ट्रिय जनगणना, २०६८

१.१२ आधारभुत पुर्वाधार

हाल पाँचथरमा कालोपत्रे, ग्राभेल र धुले सडक गरी कुल २०० कि.मि. भन्दा माथि सडक निर्माण भैसकेको छ। जिल्लाका सम्पूर्ण गाउँपालिकाहरू सडक संजालसंग जोडिएका छन् भने मेची राजमार्ग र मध्य-पहाडी लोकमार्ग पाँचथर जिल्लालाई छुने दुई प्रमुख राष्ट्रिय राजमार्गहरू हुन्। मेची राजमार्गको करिब ८४ कि.मि. सडक यस जिल्लामा पर्दछ।

(क) शिक्षा

पाँचथर जिल्लामा ४ वटा क्याम्पसहरू रहेका छन् जसमध्ये फिदिम नगरपालिकामा अवस्थित पाँचथर बहुमुखी क्याम्पस सबैभन्दा पुरानो क्याम्पस हो। त्यसैगरी जिल्लामा ३४ वटा उच्च मा.वि., ४५ वटा मा.वि., ७४ वटा नि.मा.वि. र २४२ वटा प्राथमिक विद्यालयहरू रहेका छन्। जिल्लामा ३०९ वटा बाल बिकास केन्द्रहरू पनि रहेका छन्।

तालिका ९: पाँचथर जिल्लामा शिक्षण संस्थाहरुको विवरण

सामुदायिक विद्यालय	
शिक्षण संस्थाहरु	संख्या
क्याम्पस	४
उच्च मा.वि. १-१२	३५
माध्यमिक विद्यालय १-१०	४७
अधारभुत विद्यालय १-३	६९
अधारभुत विद्यालय १-५	१६२
अधारभुत विद्यालय १-८	७२
बाल विकास केन्द्र	३२७
सस्थागत विद्यालय	
उच्च मा.वि. १-१२	१
माध्यमिक विद्यालय १-१०	१०
अधारभुत विद्यालय १-३	९
अधारभुत विद्यालय १-५	३२
अधारभुत विद्यालय १-८	८

स्रोत: जिल्ला शिक्षा कार्यालय पाँचथर, २०७६

(ग) स्वास्थ्य

तालिका १०: स्वास्थ्य संस्थाको विवरण

स्वास्थ्य संस्थाहरु	संख्या
जिल्ला अस्पताल	१
निजी अस्पताल	२
प्राथमिक स्वास्थ्य केन्द्र	२
स्वास्थ्य चौकी	४०
प्रसुती गृह	३२
खोप केन्द्र	२१२
ग्रामिण क्लिनिक	१५२
सामुदायिक स्वास्थ्य इकाइ	११
शहरी स्वास्थ्य केन्द्र	२
महिला स्वास्थ्य स्वयं सेविका	३९४

स्रोत: जिल्ला विकास योजना पाँचथर, २०७६

(घ) कृषिमा आधारित उद्योगहरू

पाँचथर जिल्लामा विशेष गरी कृषिमा आधारित उद्योगहरू जस्तै: दुग्धजन्य, जुस उत्पादन, खाद्यपदार्थ प्रशोधन आदि उद्योगहरूको राम्रो सम्भावना रहेको छ।

तालिका ११: साना, घरेलु तथा कृषिमा आधारित उद्योगहरूको संभावित क्षेत्रहरू

क्र.स.	क्षेत्र	संभावित उद्योगहरू
१.	फिदिम नगरपालिका	हस्तकला, लोक्ता, फलफूल प्रशोधन, गरगहना, कपाल काट्ने, कुचो आदि
२.	रवि	चिया, अंलैची, अदुवा, स्विटर, जडिबुटी, फोटोग्राफी, काठका सामाग्री, अमिसो, साबुन
३.	मौवा	चिया, अंलैची, बाँस, प्लाईउड
४.	यासोक	अमिसो, अंलैची, बदाम, निगालो
५.	प्राङबुङ	चिया, दुध, भेडा, अंलैची
६.	च्याङथापु	राडीपाखी, दुध, अमिसो, गाईवस्तु
७.	थर्पु, अमरपुर	होटल, काठका सामाग्री, अंलैची, बाँस, अदुवा, टमाटर

(ङ) उर्जा

पाँचथर जिल्लाको प्रायः सम्पूर्ण क्षेत्रमा विदुत सेवा उपलब्ध भईसकेको छ। जिल्लाका विभिन्न स्थानहरूमा १६ वटा माईक्रो हाइड्रो र ३ वटा पेल्ट्रिक सेटबाट विजुली उत्पादन भईरहेको छ। यी सबै योजनाहरूबाट २ हजार ६७ घरधुरीले विदुत उपभोग गर्न पाईरहेका छन्। जिल्लामा संचालित जलविदुत आयोजना र यसको क्षमता तल प्रस्तुत गरिएको छ।

तालिका १२: जलविदुत आयोजना र यसको क्षमता

क्र.स.	आयोजनाको नाम	क्षमता (मे.वा.)
१.	काबेली "ए"	३७.६
२.	माथिल्लो काबेली	१९.५
३.	हेवा खोला "ए"	१४.९
४.	नुविखोला प्रथम	१६
५.	हामसाम्बे नेवुखोला दोस्रो	१२
६.	हरिदुल्याम्बो खोला	४५
७.	ठाडोखोला	१२
८.	खेवातम खोला	४५
९.	शिवा खोला	१६
१०.	तल्लो ईवा खोला	४०
११.	ईवा खोला	२.६०

१२.	उपल्लो हेवा खोला	१०.०
१३.	तल्लो हेवा खोला	८.०
१४.	उपल्लो फेवा खोला	२.५०
१५.	ओमे खोला	१.०
१६.	हेवा खोला "ख"	५.०

(च) सुचना तथा संचार

पाँचथर जिल्लामा हुलाक तथा टेलिफोन सेवा संचालनमा रहेका छन्। जिल्लामा एक हुलाक कार्यालय, ११ ईलाका हुलाक कार्यालय र ३४ वटा अतिरिक्त हुला कार्यालयहरू संचालनमा छन्। यसै सम्बन्धि विवरण तलको तालिका दिईएको छ।

तालिका १३: हुलाक सेवाको विवरण

क्र.स.	हुलाक सेवाको प्रकार	क्षेत्रहरू
१	जिल्ला हुलाक कार्यालय (१)	फिदिम नगरपालिका
२	ईलाका हुलाक कार्यालय (११)	च्याङथापु, मेमेङ, आङसाराङ, अमरपुर, यासोक, थर्पु, याङनाम, नवमीडाँडा, रवी, लिम्बा र मौवा
३	अतिरिक्त हुलाक कार्यालय (३४)	सिदिन, रानीटार, लुङरुप्पा, नांगिन, याम, सिवा, दोक्मागाँउ, भारपा, रानीगाँउ, पंचमी, फक्टे, चिनिङदिन, ईम्बुङ, पौवासर्ताप, फलैचा, लुङरुप्पा, हाङगुम, अक्टिन, आग्रा, ओलने, सराङडाँडा, नांगिन, स्याङरुक्पा, प्राङबुङ, दरदिम्बा, कुरुङबा, सुभाङ र आरुबोटे
	रेडियो आवद्- ७ पत्रिका आवद्-२ वटा	

स्रोत: जिल्ला हुलाक कार्यालय पाँचथर, २०७६

तालिका १४: टेलिफोन सेवा उपलब्ध क्षेत्रहरू -

सेवाको प्रकार	संख्या
Land Line	११५२ लाईन
GSM Postpaid Mobile	३००० थान
ADAL Internate	७५७ थान
CDMA Postpaid Mobile	१५०० थान
Y Max Internate	१२०
ADSL सेवा	७६ ग्राहक
Optical lizeline internate	११ वटा

स्रोत: दुर सन्चार कार्यालय पाँचथर, २०७६

एफ.फम रेडियोहरू:

सि.नं.	रेडियोको नाम	स्टेशन मेनेजर	सम्पर्क नं.
१	सुम्हालुङ एफ.एम	रामचन्द्र बम्जन	९८१७०५७४४१
२	ईगल एफ.एम	छवि चापागाँइ	९८१६९७४९४९
३	सिंहलिला एफ.एम		
४	मितेरी एफ.एम	खविन लुइटेल	९८४२६६२८६६
५	रेडियो वि.एस.सि.	सरोज शर्मा	९८५२६८४०१५
६	पाँचथर एफ.एम.	कविन्द्र शेर्मा	९८४२७२३४५६
७	रवि एफ.एम	बन्दना खालिङ	९८१६०१७४४४
८	रेडियो दिव्यबाणी	जितेन्द्र भण्डारी	९८४२६६४७३८

पाँचथर जिल्लामा प्रकाशित दैनिक तथा साप्ताहिक पत्र पत्रिका

सि.नं.	पत्रिकाको नाम	प्रबन्धक	सम्पर्क नं.
१	फिदिम टुडे दैनिक	दिपक वोहोरा	९८४४६७३३०५
२	मेची पोष्ट दैनिक	रविन्द्र काफ्ले	९८४२७७९०४१
३	मिक्लाजुङ आवाज साप्ताहिक	विपेन्द्र गौतम	९८०२०७०१९०
४	पब्लिक टाइम्स साप्ताहिक	गणेश साम्पाङ	९८४४६२०४८८
५	ट्वाक्क खबर साप्ताहिक	जंग तामाङ	९८१७९२५०७७

१.१३ प्रमुख बजारहरू

सदरमुकाम फिदिम, रवि, राँके, अमरपुर, थर्पु, यासोक, गोपेटार, जोरपोखरी, कावेली, भालुचोक, सिंगापुर, घुर्बिसे पंचमी, नवमीडाँडा, पौवाभंज्याङ आदि।

१.१४ प्रचलित भाषाहरू

नेपाली, लिम्बु, तामाङ, गुरुङ, राई, याखा, शेर्पा, मगर आदि।

१.१५ पाँचथर जिल्लामा क्रियाशिल संघसंस्थाहरू

- राष्ट्रिय कृषक समुह महासघ नेपाल पाँचथर
- नेपाल रेडक्रस सोसाईटी, जिल्ला शाखा, पाँचथर
- गोर्खा वेलफेयर सेन्टर, फिदिम
- पाँचथर उद्योग वाणिज्य संघ, पाँचथर
- ग्रामिण सामुदायिक विकास केन्द्र, पाँचथर
- गैर-सरकारी संस्था महासंघ, पाँचथर
- वैकल्पिक उर्जा विकास केन्द्र, फिदिम
- खानेपानी उपभोक्ता महासंघ, पाँचथर
- नेपाल जनउद्धार संघ, पाँचथर
- दिपज्योती युवा क्लब, सिदिम, पाँचथर
- हुकोडेक नेपाल, पाँचथर
- सेतो गुराँस बालविकास केन्द्र, पाँचथर
- सिरीजङ्गा ग्रामिण विकास केन्द्र, पाँचथर
- लिम्बु भाषा विकास संस्था (LILDA)
- हातेमालो कृषि बहुउद्देश्यीय सहकारी संस्था लि., पाँचथर
- मानव अधिकार संजाल तथा शान्ति कार्य समुह, पाँचथर
- अपांग सेवा संघ, पाँचथर
- अमरपुर युवा विकास संस्था, पाँचथर
- पाँचथर कानून सेवा समाज
- जिल्ला सहकारी संघ, पाँचथर
- जिल्ला कृषि सहकारी संघ, पाँचथर
- बचत तथा ऋण सहकारी संघ, पाँचथर
- सामुदायिक वन उपभोक्ता महासंघ, पाँचथर
- नेपाल घरेलु तथा साना उद्योग महासंघ, पाँचथर

१.१६ बैदेशिक सहयोगमा संचालित संस्थाहरू

- युनिसेफ नेपाल
- सिम-एन नेपाल
- केयर नेपाल सामुदायिक सहयोग कार्यक्रम
- Mercycorps
- समृद्ध पहाड सफल परियोजना
- उन्नति समावेशी वृद्धि परियोजना

- सुआहारा

१.१७ राष्ट्रिय कृषि गणना २०६८ अनुसार पाचैथर जिल्लाका प्रमुख नतिजाहरू

- पाचैथर जिलामा रहेका जम्मा ४१,१९६ घरपरिवार मध्ये ३६,६६४ कृषक परिवार (८९%) रहेका छन्। जसमध्ये ३६,५४१ ले खेतीपाती गर्ने र १२३ घरपरिवारले पशुपंछी मात्र पालन गरेको पाईएको छ।
- घरपरिवारको आम्दानीको मुख्य स्रोत कृषि हुने घरपरिवार ३३,३५८ (कुल घरपरिवारको ९०.९८%) रहेका र आम्दानीको मुख्य स्रोत गैहृकृषि हुने घरपरिवार ३,३०६ (कुल कृषक परिवारको ९.०२%) रहेका छन्।
- आफ्नो आम्दानीले वर्षै भरि खान पुग्ने कृषक परिवार १०,०९१ (आम्दानीको मुख्य स्रोत कृषि हुने कुल कृषक परिवारको ३०.२५%) रहेको पाईएको छ।
- आफ्नै कृषि उत्पादनले १ महिना देखि ३ महिनासम्म खान नपुग्ने कृषक परिवार ४,५१४ त्यस्तै गरि ४ महिना देखि ६ महिना सम्म खान नपुग्ने कृषक परिवार १३,८६६, ७ महिना देखि ९ महिना सम्मखान नपुग्ने कृषक परिवार ६,८५९ र १० महिना देखि १२ महिना सम्म खान नपुग्ने कृषक परिवार १,२३२ रहेको पाईएको छ।
- आफ्नो उत्पादनले खान नपुग्ने कृषक परिवारहरूले जिवनयापन गर्न अपनाएका अन्य पेशाहरूमा आफ्नै गैहृकृषि व्यवसायबाट खानपानको प्रबन्ध मिलाउने कृषक परिवार १६,२५९, जिल्ला बाहिर ज्यालामा काम गरेर खानपानको प्रबन्ध मिलाउने कृषक परिवार ३,९९७, पेन्सनबाट खानपानको प्रबन्ध मिलाउने कृषक परिवार २२२, ऋण लिएर खानपानको प्रबन्ध मिलाउने कृषक परिवार ३,४७९ र अन्य तरिकाबाट खानपानको प्रबन्ध मिलाउने कृषक परिवार २७२ रहेका छन्।
- मुख्य कृषक आफै घरमुली भएका कृषक घरपरिवार ३५,४०६ तथा परिवारको अन्य व्यक्ति घरमुली भएका कृषक घरपरिवार १,२५८ रहेको पाईएकल छ।
- ३६,६१५ घरपरिवारले आफ्नै (स्वामित्वमा रहेको) कृषि कार्य संचालन गर्ने गरेका तथा ४९ कृषक घरपरिवारले साझेदारीमा कृषि कार्य संचालन गर्ने गरेको पाईयो।
- आफ्नेर घरपरिवारको उपभोगको लागि अर्था निर्वाहमुखी रूपमा कृषि कर्म गर्ने कृषक परिवार ३५,९४८ तथा व्यवसायिक रूपमा कृषि कर्म गर्ने कृषक परिवार ७१६ पाईयो।
- यस जिल्लामा रहेका कुल कृषक परिवार ३६,६६४ मध्ये मुख्य रूपमा अन्न उत्पादन गर्ने कृषक परिवार ३५,११०, मुख्य रूपमा तरकारी उत्पादन गर्ने कृषक परिवार ७६५, मुख्य रूपमा फलफूल उत्पादन गर्ने कृषक परिवार २४७, अन्य बाली मुख्य उत्पादन भएका कृषक परिवार २७१, पशुपंछी मुख्य उत्पादन भएका कृषक परिवार १४८ र अन्य वस्तुहरू मुख्य उत्पादन भएका कृषक परिवार १२३ रहेको पाईएको छ।

१.१८ स्थानिय तहको क्षेत्रफल (खेत/बारी)

(क) फिदिम नगरपालिका

क्र.स.	क्षेत्रहरू	खेतको क्षेत्रफल (रोपनी)	खेतको क्षेत्रफल (हेक्टर)	बारीको क्षेत्रफल (रोपनी)	बारीको क्षेत्रफल (हेक्टर)	जम्मा क्षेत्रफल (रोपनी)	जम्मा क्षेत्रफल (हेक्टर)
१	फिदिम न.पा.	१८२४१	९२८	५६२९३	२८६३	९४४६५	४८०५
२	रानीटार	२९८८	१५२	३८३३४	१९५०	४१३२२	२१०२
३	लुम्फाबुङ	२२४७	११४	१२९५८	६५९	१५२०५	७७३
४	याङनाम	६६५८	३३९	२५६१२	१३०३	३२२७०	१६४१
५	नांगिन	८६१२	४३८	२०६७६	१०५२	२९२८८	१४९०
६	लुङरुप्पा	२२४७	११४	१२९५८	६५९	१५२०५	७७३

(ख) फालेलुङ गाउँपालिका

क्र.स.	क्षेत्रहरू	खेतको क्षेत्रफल (रोपनी)	खेतको क्षेत्रफल (हेक्टर)	बारीको क्षेत्रफल (रोपनी)	बारीको क्षेत्रफल (हेक्टर)	जम्मा क्षेत्रफल (रोपनी)	जम्मा क्षेत्रफल (हेक्टर)
१	एकतिन	६४०६	३२६	१९३८७	९८६	२५७९३	१३१२
२	मेमेङ	३७३८	१९०	२१३५६	१०८६	२५०९४	७७३
३	प्राङबुङ	२१९८	११२	२२३०९	११३५	२४५०७	१२४७
४	सिदिन	१८२९	९३	२२६१४	११५०	२४४४३	१२४३
५	याङनाम	६६५८	३३९	२५६१२	१३०३	३२२७०	१६४१

(ग) फाल्गुनन्द गाँउपालिका

क्र.स.	क्षेत्रहरू	खेतको क्षेत्रफल (रोपनी)	खेतको क्षेत्रफल (हेक्टर)	बारीको क्षेत्रफल (रोपनी)	बारीको क्षेत्रफल (हेक्टर)	जम्मा क्षेत्रफल (रोपनी)	जम्मा क्षेत्रफल (हेक्टर)
१	नवमीडाँडा	४५६८	२३२	१९५९०	९९६	२४१५८	१२२९
२	ईम्बुड	२८१२	१४३	८५१३	४३३	३४४८९	१७५४
३	पौवासर्ताप	२५०७	१२८	२३९७३	१२१९	२६४८०	१३४७
४	चिलिडदिन	५२३६	२६६	१२४८३	६३५	१७७२०	९०१
५	फाक्तेप	६०४९	३०८	१७६०४	८९५	२३६५३	१२०३

(घ) हिलिहाड गाँउपालिका

क्र.स.	क्षेत्रहरू	खेतको क्षेत्रफल (रोपनी)	खेतको क्षेत्रफल (हेक्टर)	बारीको क्षेत्रफल (रोपनी)	बारीको क्षेत्रफल (हेक्टर)	जम्मा क्षेत्रफल (रोपनी)	जम्मा क्षेत्रफल (हेक्टर)
१	अमरपुर	६४८२	३३०	२१६८३	११०३	२८१६५	१४३३
२	पंचमी	९०३५	४६०	२०९३३	१०६५	२९९६८	१५२४
३	सुभाड	१०२६१	५२२	१९७२०	१००३	२९९८१	१५२५
४	भारपा	६२९५	३२०	२१८९३	१११४	२८१८८	१४३४

(ङ) कुम्मायक गाँउपालिका

क्र.स.	क्षेत्रहरू	खेतको क्षेत्रफल (रोपनी)	खेतको क्षेत्रफल (हेक्टर)	बारीको क्षेत्रफल (रोपनी)	बारीको क्षेत्रफल (हेक्टर)	जम्मा क्षेत्रफल (रोपनी)	जम्मा क्षेत्रफल (हेक्टर)
१	यासोक	७२९२	३७१	३०३५०	१५४४	३७६४२	१९१५
२	माडजाबुड	३६३०	१८५	१९८९८	१०१२	२३५२८	११९७
३	रानीगाँउ	१०४३९	५३१	२८४६८	१४४८	३८९०७	१९७९
४	स्याबरुम्बा	५३४७	२७२	३२७९७	१६६८	३८१४४	१९४०

(च) मिक्लाजुड गाँउपालिका

क्र.स.	क्षेत्रहरू	खेतको क्षेत्रफल (रोपनी)	खेतको क्षेत्रफल (हेक्टर)	बारीको क्षेत्रफल (रोपनी)	बारीको क्षेत्रफल (हेक्टर)	जम्मा क्षेत्रफल (रोपनी)	जम्मा क्षेत्रफल (हेक्टर)
१	सराङडाँडा	४५६५	२३२	३०२३०	१५३८	३४७९५	१७७०
२	आरुबोटे	४९७३	२५३	१८१५३	९२३	२३१२६	११७६
३	रवी	६०२	३१	१४६१५	७४३	१५२१७	७७४
४	कुरुम्बा	२२९२	११७	१३५५२	६८९	१५८४४	८०६
५	लिम्बा	३१८६	१६२	१६७८७	८५४	१९९६३	१०१६
६	दुर्दिम्बा	१६७६	८५	१५१६७	७७१	१६८४३	८५७

(छ) तुम्बेवा गाँउपालिका

क्र.स.	क्षेत्रहरू	खेतको क्षेत्रफल (रोपनी)	खेतको क्षेत्रफल (हेक्टर)	बारीको क्षेत्रफल (रोपनी)	बारीको क्षेत्रफल (हेक्टर)	जम्मा क्षेत्रफल (रोपनी)	जम्मा क्षेत्रफल (हेक्टर)
१	आङना	२२६०	११५	२२६३०	११५१	२४८९०	१२६६
२	मौवा	४५९७	२३४	२२६३०	१३८८	३१८८३	१६२२
३	ओलने	२३०९	११७	९५८१	४८७	११८९०	६०५
४	हाङबुङ	१५३३	७८	११०६२	५६३	१२५९५	६४१

(ज) याङवरक गाँउपालिका

क्र.स.	क्षेत्रहरू	खेतको क्षेत्रफल (रोपनी)	खेतको क्षेत्रफल (हेक्टर)	बारीको क्षेत्रफल (रोपनी)	बारीको क्षेत्रफल (हेक्टर)	जम्मा क्षेत्रफल (रोपनी)	जम्मा क्षेत्रफल (हेक्टर)
१	च्याङथापु	३१८५	१६२	१२९४१	६५८	१६१२६	८२०
२	फलैचा	८९८८	४५७	१७६३५	८९७	२६६२३	१३५४
३	ओयाम	४६८३	२३८	१३०८६	६६६	१७७६९	९०४
४	थर्पु	७०६०	३५९	१३२६८	६७५	२०३२८	१०३४
५	नागी	६५९२	३३५	५१४७	२६२	११७३९	५९७

१.१९ राजनीतिक र प्रशासनिक विभाजन

राज्यको पुनसंरचना अनुसार पाचँथर जिल्लालाई आठ स्थानिय तहमा विभाजन गरिएको छ। जस अन्तर्गत एउटा नगरपालिका र सात वटा गाँउपालिकाहरू रहेका छन। जिल्लामा रहेका स्थानिय तहहरूको विवरण तल उल्लेख गरिएको छ:-

स्थानिय तह विभाजन विवरण

१. नाम: फिदिम नगरपालिका

केन्द्र: साबिक फिदिम नगरपालिका कार्यालय

वडा नं.	समावेश भएका साबिक गा.वि.स./न.पा.हरू	साबिक वडा नं.
१	फिदिम	१
२	फिदिम	२
३	फिदिम	३
४	फिदिम	४,५
५	फिदिम	६-८
६	फिदिम	९-११
७	रानिटार	१-४
८	रानिटार	५-८
९	लुम्फाबुङ	१-९
१०	याङनाम	१-५
११	नांगिन	१-५
१२	नांगिन	६-९
१३	लुङरुप्पा	१-३, ७-८
१४	रानीटार र लुङरुप्पा	९ र ४-६

२. नाम:- फालेलुङ गाउँपालिका

केन्द्र: साबिक मेमेङ गा.वि.स को कार्यालय

वडा नं	समावेश भएका साबिक गा.वि.स.।न.पा.हरु	साबिक वडा नं.
१	एकतिन	५, ६, ८, ९
२	एकतिन	१-४, ७
३	मेमेङ	२-६, ८
४	मेमेङ	१, ७, ९
	प्राङबुङ	६, ७
५	प्राङबुङ	१-५, ८, ९
६	सिदिन	१-४
७	सिदिन	५-८
८	याङनाम	६-९

३. नाम: फाल्गुनन्द गाउँपालिका

केन्द्र: साबिक फाक्तेप गा.वि.स को कार्यालय

वडा नं	समावेश भएका साबिक गा.वि.स.।न.पा.हरु	साबिक वडा नं.
१	नवमीडाँडा	१-९
२	ईम्बुङ	१-९
३	पौवासार्ताप	१-९
४	चिलिङदिन	१-९
५	फाक्तेप	१-९
६	आडसाराङ	१-४, ९
७	आडसाराङ	५-८

४. नाम: हिलिहाड गाउँपालिका केन्द्र: साबिक पंचमी गा.वि.स को कार्यालय

वडा नं	समावेश भएका साबिक गा.वि.स.।न.पा.हरु	साबिक वडा नं.
१	अमरपुर	१-५
२	अमरपुर	६-९
३	पंचमी	१-३,५
४	पंचमी	४,६-९
५	सुभाङ	३-९
६	भारापा	१-६
७	सुभाङ	१,२
	भारापा	७-९

५. नाम: कुम्मायक गाउँपालिका

केन्द्र: साबिक यासोक गा.वि.स को कार्यालय

वडा नं	समावेश भएका साबिक गा.वि.स.।न.पा.हरु	साबिक वडा नं.
१	यासोक	१-९
२	माङ्जाबुङ	१-९
३	रानीगाउँ	२-५,९
४	रानीगाउँ	१,६-८
५	स्याबरुम्बा	१-९

६. नाम: मिक्लाजुङ गाउँपालिका

केन्द्र: साबिक रवि गा.वि.स को कार्यालय

वडा नं	समावेश भएका साबिक गा.वि.स.।न.पा.हरु	साबिक वडा नं.
१	सराङडाँडा	१-४
२	सराङडाँडा	५-९
३	आरुबोटे	१-९
४	रवि	१-९
५	कुरुम्बा	१-८
६	कुरुम्बा	९
	लिम्बा	१-३,९
७	लिम्बा	४-८
८	दुर्दिम्बा	१-९

७. नाम: तुम्बेवा गाउँपालिका

केन्द्र: साबिक मौवा गा.वि.स को कार्यालय

वडा नं	समावेश भएका साबिक गा.वि.स.।न.पा.हरु	साबिक वडा नं.
१	आडना	२-६,८,९
२	मौवा	४-९
३	आडना	१,७
	मौवा	१-३
४	ओलने	१-९
५	हाडबुड	१-९

८. नाम: याडवरक गाउँपालिका

केन्द्र: साबिक थर्पु गा.वि.स को कार्यालय

वडा नं	समावेश भएका साबिक गा.वि.स.।न.पा.हरु	साबिक वडा नं.
१	च्याडथापु	१-९
२	फलैचा	१-९
३	ओयाम	१-९
४	थर्पु	१-५
५	थर्पु	६-९
	नागी	१-२
६	नागी	३-९

जिल्लाको कुल क्षेत्रफल: १२४१ वर्ग कि.मी.
(१२४५९० हे.)

सदरमुकाम: फिदिम

निर्वाचन क्षेत्र: २

स्थानिय तह: ८

नगरपालिका: १

गाउँपालिका: ७

२. ताप्लेजुङ जिल्लाको परिचय

ताप्लेजुङ जिल्ला नेपालको पूर्वाञ्चल विकास क्षेत्रको मेची अञ्चलको उत्तरमा अवस्थित एक रमणीय हिमाली जिल्ला हो। विश्वको तेस्रो अग्लो चूचूरो आफूमा समावेश गरेको यस जिल्ला मेची अञ्चलको सबैभन्दा ठूलो जिल्ला पनि हो। ताप्लेजुङ्ग जिल्लाको अर्को सम्पति भनेको पाथीभरा देवीको मन्दिर पनि हो। जहाँ हिन्दू र बौद्ध मार्गीहरू शक्ति प्राप्तिका लागि दर्शन गर्न जाने गर्दछन्। झापा जिल्लाको बिर्तामोड देखि २३४.११ किलोमिटरको सडकले इलाम र पाँचथरको सदरमुकाम हुँदै यस जिल्लाको सदरमुकाम फुङ्लिङ बजारलाई जोडेको छ। नेपालको सुदुर उत्तर-पूर्वमा अवस्थित तेस्रो ठूलो जिल्ला ताप्लेजुङ्ग करीब ३,६४६ वर्ग किलोमिटर क्षेत्रफलमा फैलिएको छ। हिमाली र पहाडी भू-बनोट सँगै उत्तर-दक्षिण फैलिएर रहेको यो जिल्ला ७७७ मिटर देखि ८,५९८ मिटरसम्मको उचाइमा रहेको छ। सन् २००१मा गरिएको जनगणना अनुसार यहाँको जनसङ्ख्या १३४,६९८ गणना थियो, जसमा महीला/पुरुषको अनुपात ०.९७ को हाराहारीमा छ। जिल्लामा भएका २ वटा निर्वाचन क्षेत्रलाई यहाँको सबभन्दा ठूलो नदी तमोर, सप्तकोशी नदीको एउटा प्रमुख सहायक नदीले छुट्याएको छ।

ताप्लेजुङ्ग जिल्लाको नामाकरण लिम्बु भाषाबाट भएको मानिन्छ। लिम्बु भाषामा ताप्लेजुङ्ग शब्द दुई शब्दको संयोजन भइ बनेको मानिन्छ। मध्यकालिन समयमा "ताप्ले" नाम गरेका राजाले यस क्षेत्रमा शासन गर्ने गर्दथे। लिम्बु भाषामा "जुङ्ग"को अर्थ किल्ला वा सैनिकले घरेको किल्ला हुन आएबाट ताप्लेजुङ्ग अर्थात ताप्ले नाम गरेका राजाले शासन जमाएको किल्ला हो भनिन्छ।

२.१ भौगोलिक अवस्थिति

विकास क्षेत्र:- पूर्वाञ्चल

अञ्चल:- मेची अञ्चल

अक्षांस:- १०.१५" देखि २७.५६" उत्तरी अक्षांस।

देशान्तर:- ८०.३२" देखि ८८.१५" पूर्वी देशान्तर।

क्षेत्रफल:- ३,६४६ वर्ग किलोमिटर

सिमाना:- पूर्व भारतको सिक्किम प्रान्त, पश्चिम संखुवासभा जिल्ला, उत्तर चीनको स्वशासित क्षेत्र तिब्बत, दक्षिण तेह्रथुम जिल्ला र पाँचथर जिल्ला

सदरमुकाम:- फुङ्लिङ

होचो स्थान:- समुद्रको सतहदेखि ७७७ मिटर (काबेली दोभान)

अग्लो स्थान:- ८,५८६ मीटर (कन्चनजंघाको चुचुरो)

ताप्लेजुङ्ग पूर्वी नेपालमा इलाम जिल्ला पछिको सबैभन्दा सुन्दर जिल्ला हो। विकट तर मनोरम धरातलीय बनोट, उच्च हिमाली भूभाग र त्यहा भएका बहुमूल्य जडीबुटीहरू पोट्लीङ्गो; गुराँस, धुपी, चिराइतो जस्ता उल्लेखनीय वनस्पति पाइनुले यस जिल्लाको पर्यटकीय आकर्षण पनि उत्तीकै उच्च रहेको छ। विश्वकै तेस्रो अग्लो हिमाल कन्चनजङ्घा (८,५८६ मी.) पनि यसै जिल्लामा रहनु र हरिया घाँसे मैदान, चट्टानी भू-

वनोट तथा घना जङ्गलले यस जिल्लालाई सुन्दर पारेका छन्। जिल्लामा रहेको पाथीभरा देवीको मन्दिर (३७९४ मी.) हिन्दू, बौद्ध तथा किराँत धर्मालम्बीहरूको साझा गन्तव्यस्थल हो।

२.२ प्रशासनिक विभाजन

ताप्लेजुङ जिल्लामा १ नगरपालिका तथा ७ वटा गाउँपालिका रहेका छन्। यस जिल्लामा जिल्लाको सबै भन्दा बढी जनसङ्ख्या रहेको सदरमुकाम फुङ्लिङ हो। यहाँ झापा जिल्लासँग जोड्ने मेची राजमार्ग हुँदै वा विराटनगर र काठमाडौँबाट हवाईमार्ग हुँदै पनि जान सकिन्छ। ताप्लेजुङ जिल्ला हिमाली जनजीवन, लिम्बू संस्कृति, प्राकृतिक छटा र प्रसिद्ध धार्मिक स्थल पाथीभरा रहेका कारणले नेपालका अन्य जिल्ला माझ मात्र नभएर छिमेकी राष्ट्र भारतमा समेत सुप्रसिद्ध रहेको छ।

ताप्लेजुङ जिल्लाका नगरपालिका तथा गाउँपालिका

गाँउ पालिका	अठाराइ त्रिवेणी गाउँपालिका	चाँगे • निगुरादिन • फुलबारी • हाङ्गपाङ्ग
	सिडीङ्गवा गाउँपालिका	आँखोप • ओलङ्चुङ गोला • कालीखोला • मेहेले • लिम्बुदिन • सादेवा • साब्लाखू • सु रुमखिम
	फक्ताङ्गलुङ्ग गाउँपालिका	इखावु • खेजेनिम • तापेथोक • लिमखिम • लेलेप • सावादिन
	मिक्वाखोला गाउँपालिका	खोकलीङ • पापुङ्ग • लिवाङ • साँवा
	मेरीङ्गदेन गाउँपालिका	थिङ्गलाबू • खाम्लुङ्ग • थुकिमा • नाल्बू • सान्थाक्रा
	मौवाखोला गाउँपालिका	ढुंगेसाँघु • साँघु • फाकुम्बा
	सिरिजङ्ग गाउँपालिका	सिनाम • आम्बेगुदिन • सिकैंचा • तेल्लोक • पेदाङ्ग • मामाङ्खे • खेवाङ्ग • याम्फुदिन
नगरपालिका संख्या: १	फुङ्गलिङ्ग नगरपालिका	फुरुम्बू • फावाखोला • हाङ्गदेवा • ताप्लेजुङ

२.३ हावापानी

ताप्लेजुङ जिल्लाको ५,००० मिटर भन्दा माथी टुन्ड्रा हावापानी पाइन्छ। हिमाली भागमा बाह्र महिना हिउँ जमी रहन्छ। ८०० मिटर देखि १४०० मिटर सम्मको उचाईमा सुन्तला जात फलफूल तरकारी र अन्न बालीहरूको खेती गरिन्छ। १४०० मिटर देखि २५०० मिटर सम्मको उचाईमा आलु, मकै, कोदो र लेकाली फलफूलको खेती गरेको पाइन्छ। उत्तरी भेगमा वर्षा याममा बादलले ढाकी राखे जाडो समयमा ३२०० मिटर भन्दा तलसम्म हिउँ पर्ने र हिउँदमा हिमाली क्षेत्र खुल्ला हुने भएको हुँदा जाडो हुने यस जिल्लामा न्यूनतम तापक्रम ५.० डिग्री सेल्सियस देखि लिएर अधिकतम २६.३ डिग्री सेल्सियससम्म तथा औषत तापक्रम १६.३९ डिग्री सेल्सियस, औषत वर्षा १,३७२ मिलिलिटर हुनेगरेको पाइन्छ।

२.४ जैविक विविधता

जैविक विविधताको दृष्टिले यो जिल्ला धनी छ। यहाँ ५८ प्रजातिका वन्यजन्तु २५३ किसिमका चराहरू, विभिन्न प्रकारका सरिसृपहरू, उभयचरहरू, पुतलीहरू ११ किसिमका सल्लाहरू, १२७३ प्रजातिका फूलफुल्ने विरुवाहरू, २४ किसिमका गुराँसहरू, ६९ प्रजातिका सुनगाभाहरू, लगायत विभिन्न प्रकारका जडिबुटीहरू र गैरकाष्ठ पैदावारहरू पाइन्छन्। ताप्लेजुड जिल्ला होचो भाग ७७७ मीटरदेखि लिएर विश्वको तेस्रो अग्लो हिमाल कन्चनजङ्घा ८,५९६ मीटरसम्मको उचाई सम्म फैलिएको हुँदा यहाँ विभिन्न प्रकारका वन्यजन्तुहरू पाइन्छन्। जिल्लाको कूल क्षेत्रफलको ३९.८५ प्रतिशत जङ्गलले ढाकेको छ। जिल्लाको सम्पत्ति जैविक विविधतालाई कायम राख्न बिक्रम सम्बत २०३९ देखि नै यस जिल्लाका नगरपालिका तथा सबै गाँउपालिकाहरूमा विभिन्न जातका वोटविरुवाहरूको वृक्षारोपण हुँदै आएको छ। हाल सम्म ताप्लेजुड जिल्लाको ६५८.५ हेक्टरमा वृक्षारोपण भैसकेको छ। विषम हावापानीको कारणबाट यस जिल्लामा उष्ण प्रदेशीय सदावहार जंगलदेखि लिएर ३,५०० मीटर माथिको उचाईमा लेकाली वनस्पति, झाडी पोथ्रा जस्ता रुखहरू पाइन्छ भने ५,००० मीटर भन्दा माथिको उचाईमा हर हमेशा हिउँले ढाकेको हुँदा वनस्पति प्राय हुँदैन।

२.५ प्रमुख नदीनालाहरू

ताप्लेजुड जिल्लाका मुख्य नदीहरूमा तमोर र कावेली हुन। त्यस्तै अन्य खोलाहरूमा मेवाखोला, मैवाखोला, याङ्माखोला, फावाखोला, घुन्साखोला, कालीखोला, हेल्लोक, सिस्नेखोला, सोबुवाखोला, फुंगुवाखोला आदि हुन। हिमनदीहरू कञ्चनजङ्घा हिमनदी, कुम्भकर्ण हिमनदी, तमोर हिमनदी, यलुङ हिमनदी हुन।

२.६ हाट बजार

ताप्लेजुड जिल्ला एक दुर्गम र पहाडी जिल्ला भएको हुँदा प्रायः जिल्लाका सबै बासिन्दाहरूको किनवेच हुने ठाउँ जिल्ला सदरमुकाम नै हो। जिल्लाको पूर्वपट्टिका गा.पा.का मानिसहरू पाँचथर जिल्लाको सदरमुकाम फिदिम गोपेटार, थर्पुबाट आवश्यक सरसरमान किनवेच गर्छन भने अन्य मानिसहरू सदरमुकाममा नै सौदापात गर्छन। यस जिल्लामा लाग्ने विभिन्न ठाउँका साप्ताहिक, पाक्षिक, मासिक र वार्षिक बजारहरू निम्न अनुसार छन्:-

- प्रत्येक शनिवार र मंगलबार जिल्ला सदरमुकाममा (तोक्मेडाँडा)
- प्रत्येक विहीवार जिल्ला सदरमुकाममा (काहुले हाट)
- लाखेजात्रा जिल्ला सदरमुकाममा प्रत्येक वर्ष लाखे पूर्णिमामा
- पुषेमेला दोभानमा (प्रत्येक वर्ष पौष १ गते देखि ५ गते सम्म चाँगेमा)
- माघे मेला सिंवामा (प्रत्येक वर्ष माघ १ गते देखि ३ गते सम्म लिमखिममा)
- रामदुवाली खाम्लुङमा (औंसी र पूर्णिमा) पाक्षिक खाम्लुङमा)
- चतुरे हाट चाँगेमा (चतुर्दशी) पाक्षिक।
- प्रत्येक महिनाको १ गते सिनाममा

उपर्युक्त बजारहरू मध्ये जिल्ला सदरमुकामको बजारमा दैनिक उपभोगका सामानहरूको किनवेच हुन्छ भने गाउँस्तरमा लाग्ने बजारहरूमा मादक पदार्थहरू विक्री बढी भएको पाइन्छ।

२.७ यातायात

झापा जिल्लाको चारआली हुँदै ताप्लेजुङ्ग सदरमुकाम सम्मको (मेची राजमार्ग) बाटो कालोपत्रे भैसकेको छ। त्यहाँबाट सुकेटार सम्मको बाटो पनि कालोपत्र गरिएको छ। यस बाहेक ताप्लेजुङ्ग जिल्ला भित्र ग्रामीण सडक या कृषि सडकको रूपमा कावेली-थेचम्बु, ताप्लेजुङ्ग-दोभान, सुकेटार-भालुगौडे, ताप्लेजुङ्ग-फुरुम्बु, ताप्लेजुङ्ग-कामीडाँडा हुँदै थेचम्बु मोटरबाटोहरू आदि क्रमागत रूपमा विस्तार भैरहेका छन्। लम्बाईको दृष्टिले सवा २०० कि.मि.को बाटो तय गरेर झापा देखि ताप्लेजुङ्ग पुगिने भए पनि पिच भइ सकेको सडक पनि बढि घुमाउरो डाडाँका टुप्पा र नदी गर्दै धेरै पटक होचो अग्लो भाग भएर गुज्रिएको र साँघुरो सडक भएका कारण ८ घण्टाको अबिरल यात्रा तय गरे पछि मात्र बिर्तामोड देखि ताप्लेजुङ्ग पुग्न सकिन्छ।

२.८ हवाईमार्ग

आश्विन १५ गते देखि आषाढ १५ गते सम्म सञ्चालन हुने हवाई यातायात हप्ताको २ दिन सुकेटार विमानस्थलमा ताप्लेजुङ्ग विराटनगर हवाई यातायात सञ्चालन हुने गर्दछ।

खण्ड २ कृषि ज्ञान केन्द्र पाँचथर

२.१ परिचय

संघिय नेपालको वर्तमान राजनैतिक संरचनामा तीन तहको सरकार (सघं, प्रदेश र स्थानिय तह) कार्यन्यवनमा रहेका छन। यी तिनै तहका सरकारले आफ्नो निति तथा कार्यक्रममा कृषि क्षेत्रलाई प्रमुख प्राथमिकतामा राखेका छन। तीन वटै सरकारका आ-आफ्नै कृषि विकासका योजना र कार्यक्रम रहेका छन ।

यसै अनुरूप प्रदेश सरकारको मातहतमा रहने गरी सरकारले साविकको जिल्ला कृषि विकास कार्यालयलाई प्रतिस्थापन गरी वि.स. २०७५ सालमा विल्कुलै नयाँ संरचनामा आधारित कृषि ज्ञान केन्द्रको स्थापना गर्ने निर्णय गर्यो । सोही अन्तर्गत प्रदेश-१ सरकारको मातहतमा रहने गरी कृषि ज्ञान केन्द्र, पाँचथरको स्थापना भएको हो। यस कृषि ज्ञान केन्द्र पाँचथरको साविकको जिल्ला कृषि विकास कार्यालयको भन्दा फरक सांगठनिक संरचना र कार्य विवरण रहेको छ। पाँचथर र ताप्लेजुङ्ग जिल्ला कार्य क्षेत्र रहेको यस ज्ञान केन्द्रको प्रमुख कार्यालय पाँचथरमा रहेको छ भने ताप्लेजुङ्ग जिल्लामा सम्पर्क केन्द्र मार्फत कृषि विकासका कार्यक्रमहरू संचालन भईरहेका छ।

२.१.कृषि ज्ञान केन्द्रको कार्यविवरण

- जिल्लामा प्रदेश सरकारको कृषि विकास ईकाईको रूपमा काम गर्ने
- स्थानीय समस्यामा आधारित स-साना अध्ययन परिक्षण तथा भ्यालिडेशन परीक्षण सन्चालन गर्ने
- स्थानिय तहसँग समन्वय गरी कृषि सम्बन्धी तथ्याकं संकलन तथा सम्प्रेषण गर्ने
- विभिन्न वालीहरूको अवस्था नियमित अनुगमन गरी देखापर्ने समस्याको क्षतिको विवरण संकलन तथा सम्प्रेषण गर्ने
- विषादी, वीउ विजन, वेर्ना तथा रासायनिक तथा प्रङ्गारिक मलको गुणस्तर अनुगमन तथा आपुर्ति व्यवस्था वारे नियमित अनुगमन तथा समन्वय गर्ने
- माटो तथा मल, बाली संरक्षण र वीउविजन परीक्षण सम्बन्धी सामान्य प्रयोगशाला सेवा संचालन गर्ने
- प्रदेश र स्थानीय तहमा कार्यरत प्राविधिक तथा व्यवसायिक कृषक र व्यवसायीहरूको लागि कृषि संग सम्बन्धित विशिष्टीकृत ज्ञान शीप प्रदान गर्न तालिम सन्चालन गर्ने,
- प्रदेश र स्थानीय तहमा कार्यरत प्राविधिक तथा व्यवसायिक कृषक र व्यवसायीहरूको लागि कृषि संग सम्बन्धित विशिष्टीकृत ज्ञान शीप प्रदान गर्न तालिम सन्चालन गर्ने,
- जानकारीमूलक सामाग्री उपलब्ध गराउन सूचना केन्द्रको रूपमा कार्य गर्ने
- स्थानिय कृषि जैविक विविधताको पहिचान, संरक्षण र उपयोग सम्बन्धी कार्यक्रमहरू संचालन गर्ने
- वीउ विजन तथा उन्नत नश्लको लागि स्रोतकेन्द्र विकासमा सहयोग गर्ने,
- नेपाल कृषि अनुसन्धान परिषदको बाह्य अनुसन्धान कार्यक्रममा समन्वय र सहयोग पुर्याउने
- स्थानीय तह तथा कृषि ज्ञानकेन्द्रमा कार्यरत जनशक्तिको क्षमता विकास सम्बन्धि कार्य गर्ने

- वाली विमा तथा सहूलियत ब्याज दरको कृषि कर्जा कार्यक्रम कार्यान्वयनमा समन्वय तथा सहजिकरण गर्ने
- समग्र कृषि विकासको विषयमा प्रदेश र स्थानीय तहबीच समन्वयको काम गर्ने ।

२.२. उद्देश्य

क. दीर्घकालीन उद्देश्य

- खाद्य बस्तुको आन्तरिक माग पुरा गर्न उत्पादन र उत्पादकत्व बढाउने ।
- कृषिमा आधारित उद्योगहरूको लागि आवश्यक कच्चा पदार्थको उत्पादन बृद्धि गर्ने ।
- जीविकोपार्जन वा निर्वाहमूखी कृषि पद्धतिलाई परिवर्तन गरी व्यावसायिक तर्फ उन्मुख गराउने ।
- विभिन्न भौगोलिक क्षेत्रमा कृषक वर्गको तुलनात्मक लाभ र न्यायोचित वितरणको आधारमा एकीकृत
- राष्ट्रिय अर्थतन्त्र दीगो बनाउन टेवा पुर्याउने ।
- पौष्टिक खाद्य बस्तुको उत्पादन तथा सन्तुलित उपभोगमा व्यापकता ल्याई ग्रामीण जनताको स्वास्थ्यमा सुधार ल्याउने

२.३. सांगठनिक संरचना

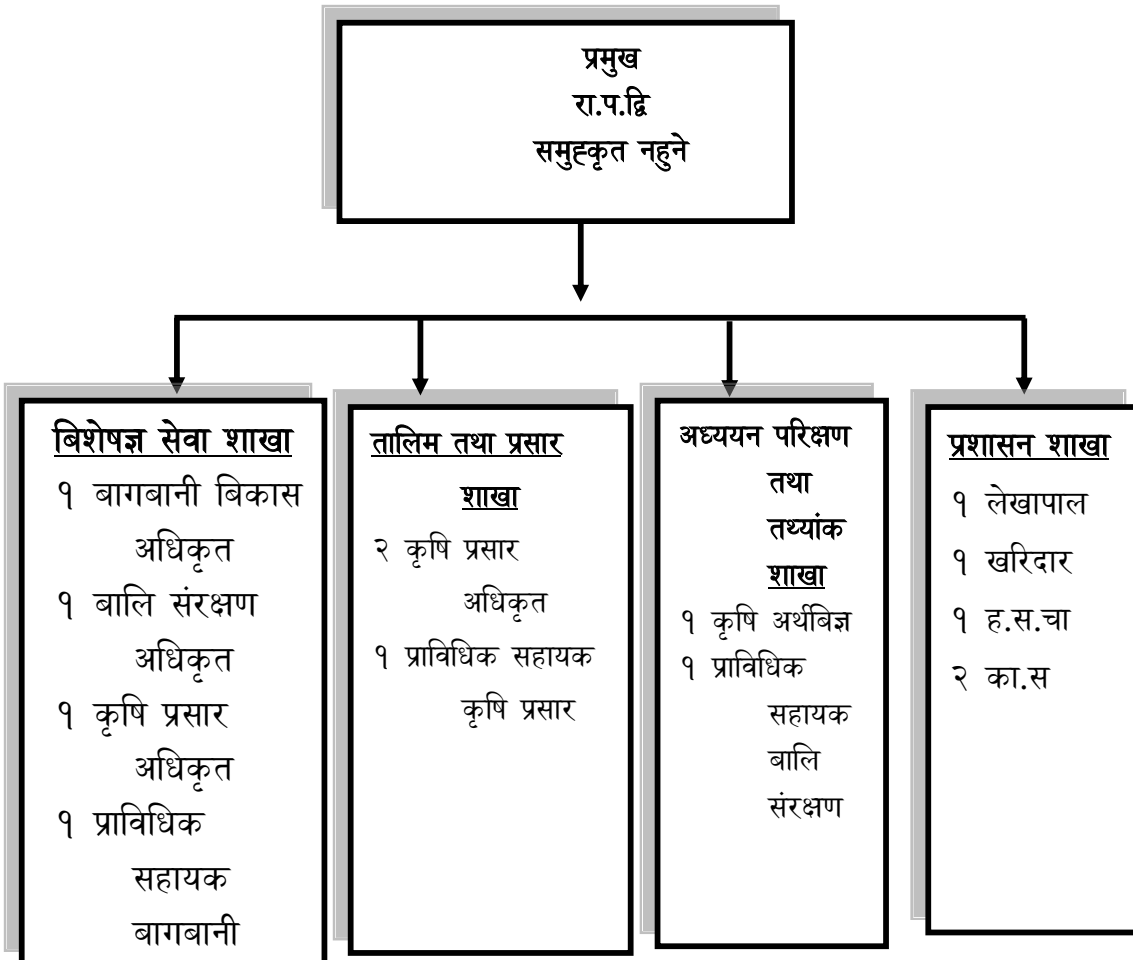

२.४ हाल सम्म कार्यरत कार्यालय प्रमुखहरुको नामावली

स.नं	नाम, थर	दर्जा	कार्य अवधि	
			देखि	सम्म
जिल्ला कृषि बिकास कार्यालय				
१	श्री मुकुन्द चालिसे	स.कृ.वि.अ.		
२	श्री मुरली प्रसाद उपाध्याय	स.कृ.वि.अ.		
३	श्री हरि दाहाल	स.कृ.वि.अ.		
४	श्री रामेश्वरप्रसाद साह	स.कृ.वि.अ.		
५	श्री यारअहमद खाँ	स.कृ.वि.अ.		
६	श्री भगवान प्रसाद खतिवडा	स.कृ.वि.अ.	२०४५	
७	श्री मिथिलेश कुमार यादव	स.कृ.वि.अ.	२०४६	
८	श्री गजेन्द्र भूपाल मल्ल	स.कृ.वि.अ.	२०४७	२०४८
९	श्री विजय कुमार मल्लिक	स.कृ.वि.अ.	२०४९	
१०	श्री रामवहादुर भूजेल	स.कृ.वि.अ.	२०४९	
११	श्री राधाकृष्ण लाल कर्ण	स.कृ.वि.अ.	२०४९	
१२	श्री भगवान प्रसाद खतिवडा	स.कृ.वि.अ.	२०५०	
१३	श्री अम्बरीष प्रसाद मिश्र	स.कृ.वि.अ.	२०५१	
१४	श्री सूर्यमान शाक्य	का.मु.कृ.वि.अ.	२०५१	
१५	श्री केशव अधिकारी	का.मु.कृ.वि.अ.	२०५१	२०५३
१६	श्री विजयकुमार श्रीवास्तव	का.मु.कृ.वि.अ.	२०५३	२०५५
१७	श्री हरि भण्डारी	कृ.वि.अ.	२०५५	२०५७/१०/१०
१८	श्री हकिमणीरमण ठाकुर	कृ.वि.अ.	२०५७/१०/२०	२०६०/२/९
१९	श्री श्रीनारायण शर्मा	ब.कृ.वि.अ.	२०६०/२/१३	२०६०/७/१९
२०	श्री बलराम प्रसाद कोइराला	ब.कृ.वि.अ.	२०६२/८/१२	२०६५/१२/११
२१	श्री दिनेश प्रसाद राय	का.मु.कृ.वि.अ.	२०६५/१२/१६	२०६६/०३/२३

२२	श्री दिनेश प्रसाद राय	ब.कृ.वि.अ.	२०६६/०३/२४	२०६९/०८/२२
२३	श्री रोहिणीराज घिमिरे	ब.कृ.वि.अ.	२०६९/०९/०१	२०७१/०६/२०
२४	श्री बेनु प्रसाद प्रसाई	ब.कृ.वि.अ.	२०७१/०६/२४	२०७३/०६/१६
२५	श्री कमलेश तिवारी	ब.कृ.वि.अ.	२०७३/७/२६	२०७५/७/३१
कृषि ज्ञान केन्द्र				
२६	श्री हर्षहाङ्ग राई	प्रमुख	२०७५/०७/३१	२०७६/०४/९
२७	श्री सागर विष्ट	नि. प्रमुख	२०७६/०४/९	

२.५ कृषि ज्ञान केन्द्र पाँचथरको बार्षिक कार्यक्रम आ.व २०७७/७८

क्र.सं	विवरण	इकाई	परिमाण	बजेट
१	घुम्टि शिविरमा सहभागीता	पटक	३	०.७५
२	माटो परिक्षण शिविर संचालन	संख्या	३	३
३	मुख्यमन्त्री उत्कृष्ट कृषक पुरस्कार	पटक	१	१
४	मकै उत्पादकत्व प्रवर्द्धन कार्यक्रम	हेक्टर	८००	८४
५	व्यवसायिक बगैचाको लागि फलफूल बिरुवा बितरण	पटक	२	३
६	कागती खेति मिसन कार्यक्रम	संख्या	४	१०
७	किबी खेति प्रवर्द्धन कार्यक्रम	संख्या	१०	५०
८	व्यवसायिक फलफूल बगैचा स्थापना	संख्या	१०	३०
९	सुन्तलाजात बगैचा व्यवस्थापन एवं सुदृढीकरण	संख्या	१०	१०
१०	मूख्य राजमार्ग लक्षित तरकारी उत्पादन कार्यक्रम	संख्या	५	१५
११	कपी खेति विस्तार कार्यक्रम	हेक्टर	१२	३०
१२	अदुवा मिसन कार्यक्रम	संख्या	६	३०
१३	वीउ विजन आत्मनिर्भरता कार्यक्रम पहिलो वर्ष	संख्या	१	१
१४	एक पालिका एक नर्सरी स्थापना कार्यक्रम	संख्या	६	९
१५	चैते धान विशेष सहयोग कार्यक्रम	हेक्टर	२००	२४
१६	एकिकृत कृषि सिकाई केन्द्र	संख्या	१	७
१७	सघन वाली विकास आयोजना (धान, मकै, गहुँ) दोस्रो	संख्या	१	५

	वर्ष			
१८	सघन वाली विकास आयोजना (धान, मकै, गहुँ) तेस्रो वर्ष	संख्या	२	६
१९	जैविक तथा बानस्पतिक विषादी प्रयोग बिस्तार कार्यक्रम	संख्या	१०	१०
२०	रैथाने वाली उत्पादन प्रवर्द्धन कार्यक्रम (कोदो, फापर, जौ, आदी)	संख्या	६	६
२१	उन्नत कृषि प्रविधि सम्बन्ध साना प्रदर्शन सामाग्री वितरण (फेरोमोन ट्याप, लाइट ट्याप, एल्लो ट्याप, जनावर धपाउने औजार, सुपर ग्रेन ब्याग आदी)	संख्या	२	३
२२	खाद्यान्न, तरकारी, फलफूल उत्पादन प्रदर्शन कार्यक्रम	संख्या	१०	०.२५
२३	महिला दलित बिपन्न तथा पिछडिएको समुदाय लक्षित कार्यक्रम	संख्या	४	८
२४	युवा लक्षित च्याउ, मह, तरकारी उत्पादन कार्यक्रम	संख्या	४०	४०
२५	मेला, प्रदर्शन, महोत्सव, दिवस, कार्याशाला गोष्ठी आदी संचालन सहयोग	पटक	२	१
२६	नमूना कृषि फार्म स्थापना सहयोग	संख्या	१०	७०
२७	कृषि बजार तथा संकलन केन्द्र निर्माण	संख्या	२	४०
२८	अलैची सुकाउने सुधारीएको भट्टी निर्माण	संख्या	२०	२०
२९	कृषि यान्त्रीकरणका लागि औजार उपकरण प्रयोग प्रवर्द्धन	पटक	१	८०
	जम्मा			५९७

२.६ तृतीय चौमासिक वित्तीय प्रगति

आ.व. २०७६/०७७

तेश्रो चौमासिक वित्तीय प्रगति

कार्यालयको नाम : कृषि ज्ञान केन्द्र, पाँचथर

रु हजारमा

(फाराम नं. 1)										
सि.नं.	बजेट शिर्षक नं.	कार्यक्रम / आयोजनाको नाम	तेश्रो चौमासिक विनियोजित बजेट	तेश्रो चौमासिक पुँजिगत		तेश्रो चौमासिक चालु		तेश्रो चौमासिक कुल		तेश्रो चौमासिक विनियोजन को तुलनामा खर्चको प्रतिशत
				बजेट	निकासा/खर्च	बजेट	निकासा/खर्च	बजेट	निकासा/खर्च	
१	३१२०१०११	कृषि विकास निर्देशनालय (प्रदेश सरकार)	२१९११.००	०.००	०.००	२१९११.००	३४३६६.७७	२१९११.००	३४३६६.७७	१५६.८५
जम्मा			२१९११.००	०.००	०.००	२१९११.००	३४३६६.७७	२१९११.००	३४३६६.७७	१५६.८५
(फाराम नं. 2)										
सि.नं.	बजेट शिर्षक नं.	कार्यक्रम / आयोजनाको नाम	तेश्रो चौमासिक विनियोजित बजेट	तेश्रो चौमासिक पुँजिगत		तेश्रो चौमासिक चालु		तेश्रो चौमासिक कुल		तेश्रो चौमासिक विनियोजनको तुलनामा खर्चको प्रतिशत
				बजेट	निकासा/खर्च	बजेट	निकासा/खर्च	बजेट	निकासा/खर्च	
१	३१२००१२०	प्रधानमन्त्री कृषि आधुनिकिकरण	६४५२८.००	०.००	०.००	६४५२८.००	४६७७९.८३	६४५२८.००	४६७७९.८३	७२.५०

२.७ तृतीय चौमासिक भारत प्रगति

आ.व. २०७६/०७७

तेश्रो चौमासिक भारत प्रगति

कार्यालयको नाम : कृषि ज्ञान केन्द्र, पाँचथर

रु हजारमा

(फाराम नं. १)

क्र.सं.	बजेट शिर्षक नं	कार्यक्रम / आयोजनाको नाम	तेश्रो चौमासिक विनियोजित बजेट	भारित लक्ष्य	भारित प्रगति	भारित प्रगति प्रतिशत
१	३१२०१०११	कृषि विकास निर्देशनालय (प्रदेश सरकार)	२१९११.००	२९.४०	२६.८४	९१.२९
२	३१२०१०११ पुँजिगत	कृषि विकास निर्देशनालय (प्रदेश सरकार)	०.००	०.००	०.००	०.००
जम्मा						

(फाराम नं. २)

क्र.सं.	बजेट शिर्षक नं	कार्यक्रम / आयोजनाको नाम	तेश्रो चौमासिक विनियोजित बजेट	भारित लक्ष्य	भारित प्रगति	भारित प्रगति प्रतिशत
१	३१२००१२०	प्रधानमन्त्री कृषि आधुनिकिकरण परियोजना (संघ)	६४५२८.००	६४.००	६४.००	१००.००
२	३१२००१२०	प्राङ्गारिक कृषि प्रबर्द्धन कार्यक्रम (संघ)	९८९८.००	९.००	०.००	०.००
जम्मा			७४४२६.००	७३.००	६४.००	८७.६७

(फाराम नं. ३) फाराम नं. १ र २ को जम्मा

क्र.सं.	बजेट शिर्षक नं	कार्यक्रम / आयोजनाको नाम	तेश्रो चौमासिक विनियोजित बजेट	भारित लक्ष्य	भारित प्रगति	भारित प्रगति प्रतिशत
1	३१२००१२०/३१२००१२०	कृषि विकास निर्देशनालय (प्रदेश सरकार) / प्रधानमन्त्री कृषि आधुनिकिकरण परियोजना/प्राङ्गारिक कृषि प्रबर्द्धन कार्यक्रम (संघ)	९६३३७.००	१०२.४०	९०.८४	८८.७
एकमुष्ट						

२.८ वार्षिक भारित प्रगति

वार्षिक भारित प्रगति

कार्यालयको नाम : कृषि ज्ञान केन्द्र, पाँचथर आ.व. २०७६/०७७

रु हजारमा

(फाराम नं. १)

क्र.सं.	बजेट शिर्षक नं	कार्यक्रम / आयोजनाको नाम	वार्षिक विनियोजित बजेट	भारित लक्ष्य	भारित प्रगति	भारित प्रगति प्रतिशत
१	३१२०१०११ चालु	कृषि विकास निर्देशनालय (प्रदेश सरकार)	७२७२४.००	९७.५७	७२.१५	७३.९५
२	३१२०१०११ पुँजिगत	कृषि विकास निर्देशनालय (प्रदेश सरकार)	१८१०.००	२.४३	२.४३	१००.००
जम्मा			७४५३४.००	१००.००	७४.५८	७४.५८

(फाराम नं. २)

क्र.सं.	बजेट शिर्षक नं	कार्यक्रम / आयोजनाको नाम	वार्षिक विनियोजित बजेट	भारित लक्ष्य	भारित प्रगति	भारित प्रगति प्रतिशत
१	३१२००१२०	प्रधानमन्त्री कृषि आधुनिकिकरण परियोजना (संघ)	९८२५६.००	८१.७०	६४.००	७८.३४

२	३१२००१२०	प्राङ्गारिक कृषि प्रबर्द्धन कार्यक्रम (संघ)	२००००.००	१८.३०	०.००	०.००
जम्मा			१०९२५६.००	१००.००	६४.००	६४.००

(फाराम नं. ३) फाराम नं. १ र २ को जम्मा

क्र.सं.	बजेट शिर्षक नं	कार्यक्रम / आयोजनाको नाम	बार्षिक विनियोजित बजेट	भारित लक्ष्य	भारित प्रगति	भारित प्रगति प्रतिशत
१	३१२००१२०/३१२००१२०	कृषि विकास निर्देशनालय (प्रदेश सरकार) / प्रधानमन्त्री कृषि आधुनिकिकरण परियोजना/प्राङ्गारिक कृषि प्रबर्द्धन कार्यक्रम (संघ)	१९३७९०.००	२००.००	१३८.५८	६९.२९
एकमुष्ट						

२.९ बार्षिक वित्तीय प्रगति आ.व. २०७६।०७७

आ.व. २०७६/०७७
बार्षिक वित्तीय प्रगति

सि.नं.	बजेट शिर्षक नं.	कार्यक्रम /आयोजनाको नाम	बार्षिक विनियोजित बजेट	बार्षिक पुँजिगत		बार्षिक चालु		बार्षिक कुल		बार्षिक विनियोजनको तुलनामा खर्चको प्रतिशत
				बजेट	निकासा/खर्च	बजेट	निकासा/खर्च	बजेट	निकासा/खर्च	
१	३१२०१०११	कृषि विकास निर्देशनालय (प्रदेश सरकार)	७४५३४.००	१८१०.००	१७८९.२९	७२७२४.००	४२८८५.६८	७४५३४.००	४४६७४.९७	५९.९४
जम्मा			७४५३४.००	१८१०.००	१७८९.२९	७२७२४.००	४२८८५.००	७४५३४.००	४४६७४.९७	५९.९४

(फाराम नं. 2)

सि.नं.	बजेट शिर्षक नं.	कार्यक्रम /आयोजनाको नाम	वार्षिक विनियोजित बजेट	वार्षिक पुँजिगत		वार्षिक चालु		वार्षिक कुल		वार्षिक विनियोजनको तुलनामा खर्चको प्रतिशत
				बजेट	निकासा/खर्च	बजेट	निकासा/खर्च	बजेट	निकासा/खर्च	
१	३१२००१२०	प्रधानमन्त्री कृषि आधुनिकिकरण परियोजना (संघ)	८९२५६.००	०.००	०.००	८९२५६.००	४६९५३.८३	८९२५६.००	४६९५३.८३	५२.६१
२	३१२००१२०	प्राङ्गारिक कृषि प्रबर्द्धन कार्यक्रम (संघ)	२००००.००	०	०	२००००	०.००	२००००.००	०.००	०.००
जम्मा			१०९२५६.००	०.००	०.००	१०९२५६.००	४६९५३.८३	१०९२५६.००	४६९५३.००	४२.९८

२.१० बार्षिक क्रियाकलापहरूको प्रगति विवरण

आ.व. २०७६/०७७ को बार्षिक

कार्यालयको नाम : कृषि ज्ञान केन्द्र, पाँचथर

क्र.सं.	आयोजना/ क्रियाकलापहरूको विवरण	इकाई	प्रदेश सरकार तर्फको कार्यक्रम		संघ सरकार तर्फको कार्यक्रम		कुल जम्मा	
			लक्ष्य	प्रगति	लक्ष्य	प्रगति	लक्ष्य	प्रगति
प्रदेश कार्यक्रम								
१	एकघर एक फलफूल बिरुवा बितरण कार्यक्रम	पटक	१	१	०	०	१	१
२	मकै उत्पादकत्व प्रवर्द्धन कार्यक्रम(अन्य)	हेक्टर	४००	३२०	०	०	४००	३२०
३	कागती खेती मिसन कार्यक्रम(अन्य)	संख्या	२	२	०	०	२	२
४	किबी खेती प्रवर्द्धन कार्यक्रम(अन्य)	संख्या	९	९	०	०	९	९
५	व्यावसायिक फलफूल बगैचा स्थापना सहयोग(अन्य)	संख्या	१०	१०	०	०	१०	१०
६	सुन्तलाजात बगैचा व्यवस्थापन एवम सुदृढीकरण कार्यक्रम(अन्य)	संख्या	१५	९	०	०	१५	९
७	मुख्य राजमार्ग लक्षित तरकारी उत्पादन कार्यक्रम(अन्य)	संख्या	४	४	०	०	४	४
८	कफी खेति विस्तार कार्यक्रम(अन्य)	हेक्टर	१०	१०	०	०	१०	१०
९	अलैची निजी नर्सरी स्थापना(अन्य)	संख्या	४	०	०	०	४	०
१०	पुराना रोगग्रस्त अलैची बगानको प्रतिस्थापन कार्यक्रम(अन्य)	संख्या	१०	७	०	०	१०	७
११	नमूना अलैची बगान स्थापना(अन्य)	संख्या	१०	५	०	०	१०	५
१२	अलैचीको नयाँ क्षेत्र विस्तार कार्यक्रम(अन्य)	हेक्टर	१०	०	०	०	१०	०
१३	खेर गएका सार्वजनिक जग्गाहरूमा फलफूल खेती प्रवर्द्धन कार्यक्रम पहिलो वर्ष(अन्य)	संख्या	२	२	०	०	२	२
१४	खेर गएका सार्वजनिक जग्गाहरूमा फलफूल खेती प्रवर्द्धन कार्यक्रम दोश्रो वर्ष(अन्य)	संख्या	१	०	०	०	१	०

१५	अदुवा मिसन कार्यक्रम(अन्य)	संख्या	४	४	०	०	४	४
१६	बीउ विजन आत्मनिर्भरका कार्यक्रम पहिलो बर्ष(अन्य)	संख्या	४	०	०	०	४	०
१७	बीउ विजन आत्मनिर्भरका कार्यक्रम दोश्रो बर्ष(अन्य)	हेक्टर	३	१	०	०	३	१
१८	चैते धान विशेष सहयोग कार्यक्रम(अन्य)	संख्या	२००	५०	०	०	२००	५०
१९	सघन वाली विकास आयोजना (धान, मकै गहुँ) पहिलो बर्ष(अन्य)	संख्या	१	१	०	०	१	१
२०	सघन वाली विकास आयोजना (धान, मकै गहुँ) दोश्रो बर्ष(अन्य)	हेक्टर	२	२	०	०	२	२
२१	जैविक तथा बानस्पतिक विषादी प्रयोग विस्तार कायक्रम(अन्य)	संख्या	६	६	०	०	६	६
२२	रैथाने वाली उत्पादन प्रवर्द्धन कार्यक्रम (कोदो फापर जौ आदि)(अन्य)	संख्या	५	५	०	०	५	५
२३	उन्नत कृषि प्रविधि सम्बद्ध साना प्रदर्शन सामाग्री वितरण(फेरोमोन ट्र्याप लाईट ट्र्याप एल्लो ट्र्याप जनावार धपाउने औजार प्रयोग, सुपर ग्रेन ब्याग आदि)(अन्य)	संख्या	३	३	०	०	३	३
२४	महिला दलित विपन्न तथा पिछ्छडिएको समुदाय लक्षित कार्यक्रम(अन्य)	संख्या	४	१	०	०	४	१
२५	युवा लक्षित च्याउ मह तरकारी उत्पादन कार्यक्रम(अन्य)	संख्या	१०	१०	०	०	१०	१०
२६	नमुना कृषि फार्म स्थापना सहयोग(बागवानी विकास खर्च)	संख्या	८	७	०	०	८	७
२७	आलु भण्डारणको लागि रष्टिक स्टोर भण्डार निर्माण (निजी, सहकारी, सरकारी साझेदारीमा)(बागवानी विकास खर्च)	पटक	३	३	०	०	३	३
२८	कृषि बजार तथा संकलन केन्द्र निर्माण (निजी, सहकारी, सरकारी साझेदारीमा)(बागवानी विकास खर्च)	संख्या	१	१	०	०	१	१
२९	अलैची सुकाउने सुधारिएको भट्टी निर्माण सहयोग कार्यक्रम(बागवानी विकास खर्च)	संख्या	१५	१५	०	०	१५	१४
३०	कृषि यान्त्रीकरणका लागि औजार उपकरण प्रयोग प्रवर्द्धन	संख्या	१	०	०	०	१	०

	कार्यक्रम(बागवानी विकास खर्च)							
३१	कोभिड १९ राहत कार्यक्रम	पटक	१	१	०	०	१	१
संघ तर्फको कार्यक्रम								
१	प्रधानमन्त्री कृषि आधुनिकीकरण परियोजना व्यवसायीक कृषि उत्पादन केन्द्र (ब्लक) विकास कार्यक्रम (पुराना)	संख्या	०	०	५	५	५	५
२	प्रधानमन्त्री कृषि आधुनिकीकरण परियोजना साना व्यवसायीक कृषि उत्पादन केन्द्र (पकेट) विकास कार्यक्रम (पुराना)	संख्या	०	०	१३	८	१३	८
३	प्रधानमन्त्री कृषि आधुनिकीकरण परियोजना व्यवसायीक कृषि उत्पादन केन्द्र (ब्लक) विकास कार्यक्रम (नयाँ)	संख्या	०	०	१४	१२	१४	१२
४	प्रधानमन्त्री कृषि आधुनिकीकरण परियोजना साना व्यवसायीक कृषि उत्पादन केन्द्र (पकेट) विकास कार्यक्रम (नयाँ)	संख्या	०	०	२३	१३	२३	१३

२.११ अनुदानको बिस्तृत विवरण

आ व २०७६/०७७ को वार्षिक अवधि

कार्यालयको नाम : कृषि ज्ञान केन्द्र, पाँचथर

क्र.सं.	अनुदानग्राही संस्था (उद्दमी कृषक/समूह/सहकारी आदि) को नाम	ठेगाना	कार्यक्रम/क्रियाकलाप	अनुदान रकम (रु हजारमा)	संपर्क व्यक्ति	संपर्क फोन नम्बर
१	लगनशील कृषक समुह	हिलिहाङ्ग गा.पा.-६, पाँचथर	मकै उत्पादकत्व प्रवर्द्धन कार्यक्रम (अन्य)	७१५	तिवेन्द्र खतिवडा	९८४२६५३८२१
२	फावाखोला कृषक समुह	फुङ्गलिङ्ग न.पा.-११, ताप्लेजुङ्ग	मकै उत्पादकत्व प्रवर्द्धन कार्यक्रम (अन्य)	१५५	महेन्द्र कुमार बिष्ट	९८४२७९२५७४
३	सल्लेरी कृषि सहकारी संस्था लि.	फिदिम न.पा.-१, पाँचथर	मकै उत्पादकत्व प्रवर्द्धन कार्यक्रम (अन्य)	४०६	सुमन न्यौपाने	९८१४०४२४१६
४	वाइजो कृषि तथा पशुपालन कृषक समुह	कुम्मायक गा.पा.-२, पाँचथर	मकै उत्पादकत्व प्रवर्द्धन कार्यक्रम (अन्य)	४२०		९८१५०००९०३
५	हात्तीआहाल सिंहदेवी बहुउद्देश्यीय कृषक समुह	फक्तालुङ्ग गा.पा.-१, ताप्लेजुङ्ग	मकै उत्पादकत्व प्रवर्द्धन कार्यक्रम (अन्य)	२४९	डिल्ली बुढाथोकी	९८१४९४५६१४
६	प्रगतिशील कृषक समुह	मिक्वाखोला गा.पा.-१ ताप्लेजुङ्ग	कागती खेति मिसन कार्यक्रम (अन्य)	२५०	आशिस लिम्बु	९८६२७७१६२०
७	जालपादेवी कृषक समुह	फिदिम न.पा.- १३, पाँचथर	कागती खेति मिसन कार्यक्रम (अन्य)	२५०	दुर्गा नेम्वाङ्ग	९८१६०७८४९०
८	पूर्वेली पर्यटन सहकारी संस्था लि.	फुङ्गलिङ्ग न.पा.-५, ताप्लेजुङ्ग	किवी खेति प्रवर्द्धन कार्यक्रम (अन्य)	५००	विमल भण्डारी	९८५२६६०९३१
९	सिर्जनशील किवी फलफूल एण्ड जुस प्रशोधन उद्योग	हिलिहाङ्ग गा.पा.-५, पाँचथर	किवी खेति प्रवर्द्धन कार्यक्रम (अन्य)	५००	लक्ष्मि सिरिङ्ग	९८०७९११२९२

१०	कंचनजंघा किवी उत्पादन तथा नर्सरी	फालेलुङ्ग गा.पा.-८, पाँचथर	किवी खेति प्रवर्द्धन कार्यक्रम (अन्य)	५००	हेम बहादुर केरुङ	९८२४००३३७९
११	धुर्विसे पञ्चमी बचत तथा ऋण सहकारी संस्था लि.	फाल्गुन्नदगा.पा-५, पाँचथर	किवी खेति प्रवर्द्धन कार्यक्रम (अन्य)	५००	विरनर्सिङ्ग चेमजोङ्ग	९८१५०९६५०५
१२	तिन्मक पोखरी कृषि फर्म प्रा.लि. कम्पनी	सिदिङ्गवा गा.पा-७, ताप्लेजुङ	किवी खेति प्रवर्द्धन कार्यक्रम (अन्य)	५००	देउ बहादुर लिम्बु	९८२४०३०५३२
१३	ज्योति बहुउद्देश्यीय कृषि फर्म	फाल्गुन्नद गा.पा.-३, पाँचथर	किवी खेति प्रवर्द्धन कार्यक्रम (अन्य)	५००	भिषण कुमार नेम्वाङ्ग	९८५२६४२२५२
१४	कालपोखरी कृषि जडिबुटी तथा अलैंची सहकारी संस्था लि.	फिदिम न.पा.-१४, पाँचथर	किवी खेति प्रवर्द्धन कार्यक्रम (अन्य)	५००		९८०६०२६१६६
१५	दुरभिजन बहुदेश्य किवी अर्गानिक कृषक समुह	श्रीजंघा गा.पा-५, ताप्लेजुङ	किवी खेति प्रवर्द्धन कार्यक्रम (अन्य)	५००	यमनाथ वुढा क्षेत्रि	९८१५०४९१२८
१६	अनुप बहुदेश्य कृषि फर्म	पाथिभरा याडवरक गा.पा-३, ताप्लेजुङ	किवी खेति प्रवर्द्धन कार्यक्रम (अन्य)	५००	राज कुमार लिम्बु	९८४५६०९६६४
१७	नवज्योति कृषक समुह	याडवरकगा.पा.-६, पाँचथर	व्यवसायिक फलफूल बगैचा स्थापना	२११	बिरेन्द्र काफ्ले	९८१८९२०४४६
१८	बस्नेत अलैंची कृषि फर्म	मिक्लाजुङ्ग गन.पा.-२, पाँचथर	व्यवसायिक फलफूल बगैचा स्थापना	३२३	खगेन्द्र बस्नेत	९८१७०११४०७
१९	सिद्ध देवी कृषि फर्म	फुडलिङ्गन.पा.-१, ताप्लेवुङ्ग	व्यवसायिक फलफूल बगैचा स्थापना	१४७	रुपेश खतिवडा	९८४२७६४८१९
२०	स्थावरुम्वा कृषि फर्म	कुम्मायक गा.पा.-५, पाँचथर	व्यवसायिक फलफूल बगैचा स्थापना	१४०	महेन्द्र खडका	९८५२६८१९६३
२१	एकीकृत नमुना कृषि फर्म	आठराईत्रिवेणी गा.पा.- १, ताप्लेवजुङ्ग	व्यवसायिक फलफूल बगैचा स्थापना	३१७	निसान चुडैल	९८१७०६३९६८

२२	वाँझघरा बहुउदेशीय फार्म	फुडलिड न.पा.-८, ताप्लेजुङ्ग	व्यवसायिक फलफूल बगैचा स्थापना	३००	चेतराज घिमिरे	९८४२४२१८६०
२३	भारलाड मागे फलफूल खेती फर्म	सिरिजंघा गा.पा.-८, ताप्लेजुङ्ग न	व्यवसायिक फलफूल बगैचा स्थापना	१४२	राम दास भण्डारी	
२४	नमुना कृषक समुह	फिदिम न.पा. १०, पाँचथर	व्यवसायिक फलफूल बगैचा स्थापना	२२८		९८०६०४८३६२
२५	कंचनजंघा कृषक समुह	हिलिहाङ्ग गा.पा.-६, पाँचथर	व्यवसायिक फलफूल बगैचा स्थापना	२२६	देवराज नेम्बांग	९८४२६३८६५५
२६	शुवतारा नर्सरी फर्म	फुडलिड न.पा.-९, ताप्लेजुड	सुन्तलाजात बगैचा व्यवस्थापन एवं सुदृढीकरण कार्यक्रम	१००	शेषराज भट्टराई	९८४२६४२७७९
२७	पालुडवा पशुपालन तथा कृषि फर्म	फुडलिड न.पा.-८, ताप्लेजुड	सुन्तलाजात बगैचा व्यवस्थापन एवं सुदृढीकरण कार्यक्रम	१००	सिता येडदेन	९८४३१२८१४७
२८	नुवालुङ्ग सुन्तला कृषक समुह	पाथिभरा याडवरक गा.पा.-२, ताप्लेजुड	सुन्तलाजात बगैचा व्यवस्थापन एवं सुदृढीकरण कार्यक्रम	१००	चन्द्र कुमार लिम्बु	९८४८२८४४४९
२९	डुम्रिवोटे कृषि तथा पशुपालन फर्म	फिदिम न.पा.-२, पाँचथर	सुन्तलाजात बगैचा व्यवस्थापन एवं सुदृढीकरण कार्यक्रम	५६	गजाधर ढुङ्गाना	९८४२६५३८१४
३०	सिटौला कृषि फर्म	आठराई त्रिवेणी गा.पा.-१, ताप्लेजुड	सुन्तलाजात बगैचा व्यवस्थापन एवं सुदृढीकरण कार्यक्रम	९५	कृष्ण प्रसाद सिटौला	९८४४६४१७१७
३१	बहुउदेशीय कृषि फर्म	फुडलिड न.पा.-९, ताप्लेजुड	सुन्तलाजात बगैचा व्यवस्थापन एवं सुदृढीकरण कार्यक्रम	१००	कुमार मादेन	९८६०५०८६७९

३२	साझा सुन्तला उत्पादन तथा नर्सरी फर्म	फुडलिड न.पा-२, ताप्लेजुड	सुन्तलाजात बगैचा व्यवस्थापन एवं सुदृढीकरण कार्यक्रम	९९	पुर्ण प्रसाद न्यौपाने	९८४२७११४७२
३३	श्री हातेमालो कृषक समुह	फालेलुङ्ग गा.पा.-७, पाँचथर	सुन्तलाजात बगैचा व्यवस्थापन एवं सुदृढीकरण कार्यक्रम	१००	डिल्लि बासकोटा	९८०४९६७५१०
३४	रेनुका सुन्तला बगैचा कृषि उद्योग	मिक्लाजुङ्ग गा.पा.-५, पाँचथर	सुन्तलाजात बगैचा व्यवस्थापन एवं सुदृढीकरण कार्यक्रम	८६	रेणुका लावती	९८१७९९५०६४
३५	कुम्भकर्ण कृषक समुह	याडवरक गा.पा.- ६, पाँचथर	मूख्य राजमार्ग लक्षित तरकारी उत्पादन कार्यक्रम	२८९	बिरेन्द्र काफ्ले	९८५२६८१६४०
३६	पुर्णिमा पोषण तथा मिश्रित कृषक समुह	फुडलिड न.पा-७, ताप्लेजुड	मूख्य राजमार्ग लक्षित तरकारी उत्पादन कार्यक्रम	३००	सिता बराल	९८४२६४२६८१
३७	कंचनजंघा बहुउदेशीय कृषक समुह	आठराईत्रिवेणी गा.पा-५, ताप्लेजुड	मूख्य राजमार्ग लक्षित तरकारी उत्पादन कार्यक्रम	३००	पेम्वा शेर्पा	९८४५१४८५९४
३८	सिलौटी साना किसान कृषि संस्था लि.	फिदिम न.पा.-३, पाँचथर	मूख्य राजमार्ग लक्षित तरकारी उत्पादन कार्यक्रम	२७५	गङ्गा राई	९८४४६९३५९७
३९	लुडचेन खिडिड बहुउदेश्य कृषि फर्म	पाथिभरा याडवरक गा.पा-१, ताप्लेजुड	कफी खेति विस्तार कार्यक्रम	३४२	कुमार खिम्दिड	९८६२६५९४५४
४०	अप्लुड मल्टी एग्रो प्रा.लि	आठराई त्रिवेणी -३, ताप्लेजुड	कफी खेति विस्तार कार्यक्रम	१०००	विष्णु कुमार तुम्वाहाडफे	९८४२६७९०९०
४१	लालिगुराँस कफि कृषक समुह	आठराई त्रिवेणी गा.पा-३, ताप्लेजुड	कफी खेति विस्तार कार्यक्रम	६००	विवेक सिटौला	९८६०७२५८१२
४२	कफी तथा चिया उत्पादक पौरखी कृषक समुह	हिलिहाङ्ग गा.पा.-७, पाँचथर	कफी खेति विस्तार कार्यक्रम	३७९	दुर्गा तिमिसना	९८६२६२२३३५ ९

४३	युपामाड कफी उत्पादक कृषि सहकारी संस्था लि.	फाल्गुन्दगा.पा.- ५, पाँचथर	कफी खेति बिस्तार कार्यक्रम	४००	बलिहाङ्ग चेमजोङ्ग	
४४	नवज्योति बहुउद्देश्य कृषि समुह	तुम्मेवा ५, पाँचथर	कफी खेति बिस्तार कार्यक्रम	६३४	खगेन्द्र कटुवाल	
४५	सप्तरी कृषि सहकारी संस्था	हिलिहाङ्ग ६, पाँचथर	कफी खेति बिस्तार कार्यक्रम	३८०	युवराज लिम्बु	९८२४०१५१५६
४६	पौडेल कृषि फर्म	फक्ताडलुङ- , ताप्लेजुङ्ग	पुराना रोग ग्रस्त अलैची बगानको प्रतिस्थापन कार्यक्रम	५७	जगननाथ पौडेल	९८४२८१४५५
४७	T एण्ड T बहुउद्देश्य कृषि फर्म	फुडलिङ न.पा.-९, ताप्लेजुङ्ग	पुराना रोग ग्रस्त अलैची बगानको प्रतिस्थापन कार्यक्रम	६२	राजेश महतरा	९८५२६८१३३६
४८	निखोक्लिङ कृषि तथा पशुपालन फर्म	फडलिङन.पा.-१०, ताप्लेजुङ्ग	पुराना रोग ग्रस्त अलैची बगानको प्रतिस्थापन कार्यक्रम	५६	ईन्दिरा भण्डारी	९८४२६५६८९६
४९	स्टार केलाङ कृषि फर्म	फुडलिङ न.पा.-९, ताप्लेजुङ्ग	पुराना रोग ग्रस्त अलैची बगानको प्रतिस्थापन कार्यक्रम	९४	तारा प्रकास साँवा	९८४१५६२३३७
५०	देवीखोला पानीसार डाँडा अलैची कृषक समुह	फक्ताडलुङ गा.पा.-२, ताप्लेजुङ्ग	पुराना रोग ग्रस्त अलैची बगानको प्रतिस्थापन कार्यक्रम	९०	कृष्ण ब महतरा	९८४२६६४०७७
५१	फेन्जेल्ड खानी कृषि सहकारी संस्था	फक्ताडलुङ गा.पा.-४, ताप्लेजुङ्ग	पुराना रोग ग्रस्त अलैची बगानको प्रतिस्थापन कार्यक्रम	९५	चन्द्रप्रकाश लिम्बु	९८६३०३७१४१
५२	जालापादेवी कृषक समुह	फिदिम न.पा.-१३, पाँचथर	पुराना रोग ग्रस्त अलैची बगानको प्रतिस्थापन कार्यक्रम	९५	दुर्गा नेम्वाङ्ग	९८१६०७८४९०
५३	व्यवसायीक तरकारी तथा अलैची कृषि फर्म	याडवरकगा.पा.- ४, पाँचथर	पुराना रोग ग्रस्त अलैची बगानको प्रतिस्थापन कार्यक्रम	९५	छवि पोखेल	९८४४६६७१२३

५४	पाथिभरा अलैची फर्म	याडवरक गा.पा.-६, पाँचथर	पुराना रोग ग्रस्त अलैची बगानको प्रतिस्थापन कार्यक्रम	६१	कृष्ण चन्द्र काप्ले	९८१४९९२६२२
५५	दावा छिरिड शेर्पा	फडलिड न.पा.-९, ताप्लेजुङ्ग	नमुना अलैची बगान स्थापना	३७	दावा छिरिड शेर्पा	९८४३३८८०७
५६	नोबेल सामुदायिक कृषि सहकारी संस्था लि.	आठराईत्रिवेणीगा.पा-२,ताप्लेजुङ्ग	नमुना अलैची बगान स्थापना	३७	भगिमान सुनुवार	९८६९८१८६००
५७	जालापादेवी कृषक समुह	फिदिम न.पा.१३, पाँचथर	नमुना अलैची बगान स्थापना	३८	दुर्गा नेम्वाङ्ग	९८१६०७८४९०
५८	श्रेष्ठ उन्नत अलैची फर्म	हिलिहाङ्ग गा.पा.- ५, पाँचथर	नमुना अलैची बगान स्थापना	३८	सावित्रा श्रेष्ठ	९८१६९७०५१२
५९	रिजाल जैविक कृषि फर्म प्रा.लि.	हिलिहाङ्ग गा.पा.- ७, पाँचथर	खेर गएका सार्वजनिक जग्गाहरुमा फलफूल खेति प्रवर्द्धन कार्यक्रम पहिलो वर्ष	३०८	केदार रिजाल	
६०	सेना गुल्म	फुडलिड न.पा.-९, ताप्लेजुङ्ग	खेर गएका सार्वजनिक जग्गाहरुमा फलफूल खेति प्रवर्द्धन कार्यक्रम पहिलो वर्ष	२२		
६१	नाकेदिन सामुदाय व्यवस्थित कृषक समुह	मिक्लाजुङ्ग गा.पा. -२, पाँचथर	अदूवा मिसन कार्यक्रम	३५३		९८१६००११३०
६२	साथीभाई कृषि तथा पशुपालन फर्म	फुडलिड न. पा-८, ताप्लेजुङ्ग	अदूवा मिसन कार्यक्रम	३०५	बावुराम पालुडवा	९८४२७९३४३१
६३	कुम्भकर्ण कृषि तथा पशुपालन कृषक समुह	कुम्मायक गा.पा. ५, पाँचथर	अदूवा मिसन कार्यक्रम	२६६		९८४२२२०३७५
६४	सिनाम नमुना कृषक समुह	श्रीजंघा गा.पा.-१, ताप्लेजुङ्ग	अदूवा मिसन कार्यक्रम	७४१	रामजि अधिकारि	९८४३८३६४१४
६५	अन्नपूर्ण कृषक समुह	फाल्गुनन्द गा.पा.- १, पाँचथर	वीउ विजन आत्मनिर्भरता कार्यक्रम दोस्रो वर्ष	७५	घनाश्याम आङ्गदेम्बे	९८६३८६१२४९
६६	नाम्दुडाँडा कृषक समुह	फिदिम न.पा.-१३, पाँचथर	चैते धान विशेष सहयोग कार्यक्रम	४६९		९८१५६३२२७६
६७	सुनाखानी कृषि सहकारी संस्था लिमिटेड	मिक्वा खोला गा.पा-१, ताप्लेजुङ्ग	चैते धान विशेष सहयोग कार्यक्रम	१००	खेम कुमार कार्की	९८४२६४२८७४

६८	पाथिभरा अलैची उत्पादक कृषक समुह	मेरिडदेन गा.पा.-५, ताप्लेजुङ्ग	सघन वाली विकास आयोजना (धान, मकै, गहुँ) पहिलो वर्ष	८७	वविजय प्रकाश चोडवाड	९८४२६३९८३९
६९	निगाले कलस्टर संचालक समिति	कुम्मायक गा.पा.- ५, पाँचथर	सघन वाली विकास आयोजना (धान, मकै, गहुँ) दोस्रो वर्ष	९६७	महेन्द्र खडका	९८५२६८१९६३
७०	सुर्योदय कलस्टर संचालक समिति	हिलिहाङ्ग गा.पा.- ७, पाँचथर	सघन वाली विकास आयोजना (धान, मकै, गहुँ) दोस्रो वर्ष	१०००	बिनोद तिमिसना	९८४२६३६०६५
७१	सुर्योदय आई पी.एम. कृषक समुह	हिलिहाङ्ग गा.पा.- ७ पाँचथर	जैविक तथा बानस्पतिक विषादी प्रयोग विस्तार कार्यक्रम	१००	बिनोद तिमिसना	९८४२६३६०६५
७२	श्री चौतारी कृषि सहकारी संस्था लि.	हिलिहाङ्ग गा.पा.-४ पाँचथर	जैविक तथा बानस्पतिक विषादी प्रयोग विस्तार कार्यक्रम	९८	प्रदिप भण्डारी	९८५२६८४०४०
७३	व्यवसायिक तरकारी तथा अलैची कृषि फर्म	याडवरक गा.पा. ४, पाँचथर	रैथाने वाली उत्पादन प्रवर्द्धन कार्यक्रम (कोदो, फापर, जौ, आदी)	६३		
७४	फालेलुङ्ग कृषक समुह	फालेलुङ्ग गा.पा.- ७ पाँचथर	रैथाने वाली उत्पादन प्रवर्द्धन कार्यक्रम (कोदो, फापर, जौ, आदी)	८०		
७५	महादेव कृषक समुह	पाथिभरायाडवरक गा.पा.२, ताप्लेजुङ्ग	रैथाने वाली उत्पादन प्रवर्द्धन कार्यक्रम (कोदो, फापर, जौ, आदी)	१००	महालाल लिम्बु	
७६	हिमाली मिश्रित बहुउद्देश्य कृषि तथा पशुपालन कृषक समुह	सिरसजंघा गा.पा.-४, ताप्लेजुङ्ग	रैथाने वाली उत्पादन प्रवर्द्धन कार्यक्रम (कोदो, फापर, जौ, आदी)	१००	मचिन्द्र लिम्बु	९८१६९०१७३६

७७	लिला बहादुर दमाई	आठराईत्रिवेणी गा.पा -५, ताप्लेजुङ	महिला दलित बित्पत्र तथा पिछडिङको समुदाय लक्षित कार्यक्रम	६५	लिला बहादुर दमाई	९७४१४९९७४७
७८	इन्द्रमणि तिमिसिना	फिदिम न.पा.- ४, पाँचथर	युवा लक्षित च्याउ मह तरकारी उत्पादन कार्यक्रम	८५	इन्द्रमणि तिमिसिना	९८४२६५३४५५
७९	आडबुहाड नमुना फर्म	आठराईत्रिवेणी गा.पा.-४, ताप्लेजुङ	युवा लक्षित च्याउ मह तरकारी उत्पादन कार्यक्रम	१००	जंघहाड आडबुहाड	९८४२१५४६२०
८०	रविन पतडवा लिम्बु	फक्ताडलुङ गा.पा.-३, ताप्लेजुङ	युवा लक्षित च्याउ मह तरकारी उत्पादन कार्यक्रम	१००	रविन पतडवा लिम्बु	९८४२१५४४२२
८१	सहयोगी मौरी पालन तथा मह प्रशोधन समुह	पाथिभरायाडवरक-१, ताप्लेजुङ	युवा लक्षित च्याउ मह तरकारी उत्पादन कार्यक्रम	१००		
८२	निश्चल कृषि फर्म	फिदिम न.पा.-४, पाँचथर	युवा लक्षित च्याउ मह तरकारी उत्पादन कार्यक्रम	१००	डम्बर श्रेष्ठ	९८१५९३९४५६
८३	नरमाया तुम्बापो	हिलिहाङ्ग गा.पा.- ५, पाँचथर	युवा लक्षित च्याउ मह तरकारी उत्पादन कार्यक्रम	७०		९८१४९४३२६१
८४	पेम्बा शेर्पा	आठराईत्रिवेणीगा.पा.-५, ताप्लेजुङ	युवा लक्षित च्याउ मह तरकारी उत्पादन कार्यक्रम	१००		९७४५१४८५९४
८५	युराज बराल	फुडलिङ न.पा.-८, ताप्लेजुङ	युवा लक्षित च्याउ मह तरकारी उत्पादन कार्यक्रम	९९		९८४२७४३२२८
८६	गणेश मैनाली	हिलिहाङ्ग गा.पा.-५, पाँचथर	युवा लक्षित च्याउ मह तरकारी उत्पादन कार्यक्रम	१००	गणेश मैनाली	९८१४०२४७५७
८७	अजिन सुहाङ्ग	हिलिहाङ्ग गा.पा.-५, पाँचथर	युवा लक्षित च्याउ मह तरकारी उत्पादन कार्यक्रम	१००	अजिन सुहाङ्ग	९८६३७१९३१२

८८	सिद्धदेवी कृषि फर्म	फिदिम न.पा.- ११, पाँचथर	नमूना कृषि फार्म स्थापना सहयोग	६५८		९८१४९६०६४६
९०	ट्रीपल बि अर्गानिक चिया उद्योग	फुडलिड न.पा. -९, ताप्लेजुङ्ग	नमूना कृषि फार्म स्थापना सहयोग	७००	वेद निधि पौडेल	९८४२६६०१०६
९१	डुम्रीबोटे कृषि तथा पशुपालन फर्म	फिदिम न.पा.-२, पाँचथर	नमूना कृषि फार्म स्थापना सहयोग	२१६	गजाधर ढुङ्गाना	९८४५६५३८१४
९२	माडपहाड लावती कृषि उद्योग	मिक्लाजुङ्ग गा.पा.- २, पाँचथर	नमूना कृषि फार्म स्थापना सहयोग	७००	जुनु लावती	९८४२६४७५५३
९४	घोडेचोर कृषि फर्म	फुडलिडन.पा.-७, ताप्लेजुङ्ग	नमूना कृषि फार्म स्थापना सहयोग	६८४	दिल कुमार मेन्याडवो	९८५२६८१३३९
९५	बराल कृषि फर्म	आठराई त्रिवेणी -, ताप्लेजुङ्ग	नमूना कृषि फार्म स्थापना सहयोग	४८१	केशव बराल	९८४४६९२०१६
९६	हरिनन्दे अर्गानिक कृषि फर्म	पाथिभरायाडवरक गा.पा.-१, ताप्लेजुङ्ग	नमूना कृषि फार्म स्थापना सहयोग	४४१	दिपेन्द्र खतिवडा	९८४४६१८५२१
९८	श्री अर्गानिक कृषि वस्तु उत्पादक कृषक समुह	फुडलिड न. पा.-८, ताप्लेजुङ्ग	आलु भण्डारणको लागी रस्टिक स्टोर भण्डारण निर्माण	५००	कुमार गुरुङ्ग	९८४२७४७५४७
९९	श्री पूर्वेली कृषि सहकारी संस्था लि.	हिलिहाङ्गगा.पा.- ५, पाँचथर	आलु भण्डारणको लागी रस्टिक स्टोर भण्डारण निर्माण	४९५	घनेन्द्र राज काप्ले	९८४१५६७६०९
१००	श्री हातेमालो कृषि सहकारी संस्था लि.	फिदिम न.पा.-३, पाँचथर	आलु भण्डारणको लागी रस्टिक स्टोर भण्डारण निर्माण	५००	देवी अधिकारी	९८४४६३६१८०
१०१	फूडसिड साना किसान कृषि सहकारी संस्था लि.	मिक्लाजुङ्ग गा.पा.-२, पाँचथर	कृषि बजार तथा संकलन केन्द्र निर्माण	१९९७	गंगामाया आडदेम्बे	९८४२६६१२६५

१०३	अपलुड मलिट एग्रो प्रा.लि.	आठराईत्रिवेणी गा.पा-३, ताप्लेजुड	लैची सुकाउने सुधारीएको भट्टी निर्माण सहयोग कार्यक्रम	१००	विष्णु कुमार तुम्बा	९८४२६७९०९०
१०४	अलैची उत्पादक तथा बहुउद्देश्य कृषक समुह	फुडलिड न. पा-६, ताप्लेजुड	लैची सुकाउने सुधारीएको भट्टी निर्माण सहयोग कार्यक्रम	१००	हर्क ब गुरुड	
१०५	पाँच पोखरी कृषक समुह	पाथिभरायाडवरक गा.पा-२, ताप्लेजुड	लैची सुकाउने सुधारीएको भट्टी निर्माण सहयोग कार्यक्रम	१००	रुकमान लिम्बु	९८१६०२९४०८
१०७	कालिपोखरी जलजले बहुउद्देश्य कृषक समुह	सिदिडवा गा.पा.-७, ताप्लेजुड	लैची सुकाउने सुधारीएको भट्टी निर्माण सहयोग कार्यक्रम	२००	बिदुर तिवारी	९८५२६६०८९०
१०८	हिमाली मिश्रित बहुउद्देश्य कृषि तथा पशुपालान कृषक समुह	श्रीजंघा गा.पा-३, ताप्लेजुड	लैची सुकाउने सुधारीएको भट्टी निर्माण सहयोग कार्यक्रम	१००	मचिन्द्र लिम्बु	९८१६९०१७३६
१०९	श्रेष्ठ उन्नत अलैची फर्म	हिलिहाङ्ग गा.पा.- ५, पाँचथर	लैची सुकाउने सुधारीएको भट्टी निर्माण सहयोग कार्यक्रम	१००	सावित्रा श्रेष्ठ	९८१६९७०५१२
१११	वान्तावा राभेना अलैची फर्म	फिदिम न.पा. १४, पाँचथर	लैची सुकाउने सुधारीएको भट्टी निर्माण सहयोग कार्यक्रम	१००	दिल ब. राई	९८१७०९८८३१
११२	कन्चंजंगा कृषक समुह	याडवरकगा.पा.- ४, पाँचथर	लैची सुकाउने सुधारीएको भट्टी निर्माण सहयोग कार्यक्रम	१००		९८२४९६४३२५
११३	शुभ लक्ष्मी कृषि तथा कुखुरा फर्म	फिदिम न.पा. १, पाँचथर	लैची सुकाउने सुधारीएको भट्टी निर्माण सहयोग कार्यक्रम	१००	दिल कुमारी	९८१४०२८२९९
११४	फेन्जुङ्ग त्रिवेणी	फिदिम न.पा. १३, पाँचथर	लैची सुकाउने सुधारीएको भट्टी निर्माण सहयोग	१००		९८१४०३२९१८

			कार्यक्रम			
११६	कृषि अभ्यास अलैंची फर्म	फाल्गुनन्द गा.पा.- ७, पाँचथर	लैंची सुकाउने सुधारीएको भट्टी निर्माण सहयोग कार्यक्रम	१००	मचिन्द्र लिम्बु	९८१४९२८७७४
११७	सेमी फक्तालुङ्ग कृषि सहकारी संस्था लि.	याडवरक गा.पा.- ५, पाँचथर	लैंची सुकाउने सुधारीएको भट्टी निर्माण सहयोग कार्यक्रम	१००		९८४१३९६९३५
११८	श्री कालपोखरी कृषि जडिबुटी तथा अलैंची फर्म	फिदिम न.पा.- १४, पाँचथर	लैंची सुकाउने सुधारीएको भट्टी निर्माण सहयोग कार्यक्रम	१००		९८०६०२६१६६
१२०	हिमाली महिला कृषि तथा सहकारी संस्था लि.	श्रीजंघा गा.पा.-३, ताप्लेजुड	खाद्यान, तरकारी, फलफूल प्रदर्शनी	५१		
१२१	सिलौटी साना किसान कृषि सहकारी संस्था लि.	फिदिम न.पा.-३, पाँचथर	खाद्यान, तरकारी, फलफूल प्रदर्शनी	२८		९८४४६९३५९७
प्रधानमन्त्री कृषि आधुनिकीकरण परियोजना						
१	लप्से अलैंची पकेट संचालक समिति	पाथिभरा याडवरक गा.पा.-४, ताप्लेजुड	पकेट	५८०		९८६२७७९ १८६
२	अमरपोखरी अलैंची पकेट संचालक समिति	सिदिङवा गा.पा. -५, ताप्लेजुड	पकेट	०		९८६८२०४ ०८७
३	थुम्मा ताजा तरकारी पकेट समिति	श्रीजंघा गा.पा. -४, ताप्लेजुड	पकेट	५९४.०५		९८६२६०७ ८००

४	नोवेल ताजा तरकारी उत्पादन केन्द्र पकेट संचालक समिति	फक्ताडलुड गा.पा.- , ताप्लेजुड	पकेट	४६०	९८६३७०९ ५१९
५	हाडपाड अलैची पकेट संचालक समिति	आठराईत्रिवेणी गा.पा. -३, ताप्लेजुड	पकेट	३३०	
६	सिवुदेन सेम्धोजे तरकारी पकेट संचालक समिति	मिक्वाखोला गा.पा.-३, ताप्लेजुड	पकेट	६००	९८४२७११ ४७२
७	सुनखानी अलैची कृषि सहकारी पकेट संचालक समिति	मिक्वाखोला गा.पा.-१, ताप्लेजुड	पकेट	५४८	९८४४०१३ ८६६
८	कन्चनजंघा अलैची पकेट संचालक समिति	श्रीजंघा गा.पा.-४, ताप्लेजुङ्ग	पकेट	८००	९८४४६३३ ९५८
९	मेहेलबोटे बाजाफुक ओखरबोटे अलैची पकेट संचालक समिति	मिक्वाखोला गा.पा.-३, ताप्लेजुङ्ग	पकेट	७३०	९८६१८०८ १३६
१०	सेन्सेलुआड अलैची पकेट संचालक समिति	मिक्वाखोला गा.पा.-१, ताप्लेजुङ्ग	पकेट	८००	९८५१००५ ८२८
११	नवयुवा उग्राखे तरकारी उत्पादन कृषक समुह पकेट संचालक समिति	पाथिभरायाडवरक गा.पा.-२, ताप्लेजुङ्ग	पकेट	८००	
१२	मालवासे सुन्तला पकेट संचालक समिति	आठराईत्रिवेणी गा.पा. -१, ताप्लेजुङ्ग	पकेट	७९०	
१३	उज्ज्वल प्रगतिशील अलैची पकेट संचालक समिति	सिदिडवा गा.पा.-२, ताप्लेजुङ्ग	पकेट	८००	
१४	प्रधानमन्त्री कृषि आधुनिकीकरण परियोजना अलैची पकेट क्षेत्र संचालक समिति	फिदिमन.पा.-८, पाँचथर	पकेट	३५४.७५	
१५	घलेगाउँ अलैची पकेट संचालक समिति	फिदिम न.पा.- ८, पाँचथर	पकेट	३०२	
१६	तमाखे गडीथुम अलैची पकेट संचालक समिति	फिदिम न.पा.-८, पाँचथर	पकेट	५००	

१७	सगरमाथा आलु पकेट संचालक समिति	फिदिम न.पा.-१४, पाँचथर	पकेट	७३७.३८		
१८	कन्चन अदुवा पकेट संचालक समिति	हिलिहाड न.पा.-७, पाँचथर	पकेट	७९६.८४	बिनोद तिम्सिना	
१९	श्रीचम्पा अदुवा पकेट संचालक समिति	हिलिहाड न.पा.-४, पाँचथर	पकेट	७८८.९५	प्रदिप भण्डारी	
२०	सुर्योदय पकेट संचालक समिति	तुम्मेवा गा.पा., पाँचथर	पकेट	८००		
२१	जनकल्याण अलैंची पकेट संचालक समिति	मिक्लाजुड गा.पा.-२, पाँचथर	पकेट	३४५.११	प्रकाश अधिकारि	९८६११६४ ८६१
२२	अर्गानिक कफी ब्लक संचालक समिति	आठराईत्रिवेणी गा.पा.-५, ताप्लेजुंग	ब्लक	२९९.३६	राजकुमार लिम्बु	९८६२७७९ १८६
२३	ताजा तरकारी आलु ब्लक संचालक समिति	फुडलीड न.पा.-९, ताप्लेजुंग	ब्लक	८७६.१६	पासांग रिता शेर्पा	९८६८२०४ ०८७
२४	कालिका तरकारी ब्लक संचालक समिति	पाथिभरायाडवरक गा.पा.-२, ताप्लेजुंग	ब्लक	१६७४.१८	सन्तोष खिम्दिम	९८६२६०७ ८००
२५	नमुना अलैंची बक्र संचालक समिति	श्रीजनघा गा.पा.-७, ताप्लेजुंग	ब्लक	३५७.७५		९८६३७०९ ५१९
२६	ल्हासो नाआडसाल अलैंची ब्लक संचालक समिति	फिदिम न.पा.-७, पाँचथर	ब्लक	२५००.००	विजय लामा	९८६७९९० १३२
२७	फुडलीड सुन्तला ब्लक संचालक समिति	फुडलीड न.पा.-१,२, ताप्लेजुंग	ब्लक	४१७.६९	पुन्य प्र. न्यौपाने	९८४२७११ ४७२
२८	फुडफुङ्गे अलैंची ब्लक संचालक समिति	मिक्वाखोला गा.पा.-४, ताप्लेजुङ्ग	ब्लक	३५००.००		९८४४०१३ ८६६
२९	देवीपहरा अलैंची ब्लक संचालक समिति	सिदिडवा गा.पा.- २, ताप्लेजुङ्ग	ब्लक	३१५८.८०		९८४४६३३ ९५८
३०	भगवती अलैंची ब्लक संचालक समिति	श्रीजंघा गा.पा.-४ ताप्लेजुङ्ग,	ब्लक	२९८२.७४	सुवास पौडेल	९८६१८०८ १३६

३१	ढुंगेसॉंगु कफी ब्लक संचालक समिति	मैवाखोला गा.पा.- १, ताप्लेजुङ्ग	ब्लक	१९९५.१०		९८५१००५ ८२८
३२	नवज्योति अलैची ब्लक संचालक समिति	याडवरक गा.पा.-२, पाँचथर	ब्लक	३४७६.६८	दिपक प्याकुरेल	९८४४६०१ २५१
३३	निगालेरानी सुन्तला ब्लक संचालक समिति	कुम्मायक गा.पा.-४,५, पाँचथर	ब्लक	२४२५.१२	महेन्द्र खड्का	९८५२६८१ ९६३
३४	नमुना अलैची ब्लक संचालक समिति	याडवरक गा.पा.-५, पाँचथर	ब्लक	२४२१.१६	रविन्द्र न्यौपाने	९८६४१८५ ३७०
३५	मिक्लाजुआड किवी ब्लक संचालक समिति	मिक्लाजुंग गा.पा.- २, पाँचथर	ब्लक	३५००.००	ढकेन्द्र भटराई	९८४२६६४ ५९१
३६	चिलीडदिन अर्गानिक अकबरे ब्लक संचालक समिति	फाल्गुनन्द गा.पा.-२, पाँचथर	ब्लक	११५७.०१	बुद्धवीर नेम्बांग	९८४८७११ ५१९
३७	दोरुम्बा तरकारी ब्लक संचालक समिति	हिलिहाड गा.पा.-१, पाँचथर	ब्लक	२८३०.७९	इन्द्र लाल ढकाल	९७४२६११ ९३८
३८	नमुना सुन्तला ब्लक संचालक समिति	मिक्लाजुङ्ग गा.पा. -५, पाँचथर	ब्लक	०.००	इन्द्र. कुमारी लावती	९८१८७८५ ४८३

२.१३ वार्षिक अवधिको कुल बजेट खर्चवाट समग्रमा जिल्लाको कृषि क्षेत्रमा भएको उपलब्धी/प्रतिफलको विवरण

क्र.सं.	मुख्य मुख्य कार्यक्रमको नाम	उपलब्धिहरु (परिमाणात्मक सूचक सहित)	प्राप्त प्रतिफल / आपेक्षित प्रतिफल
प्रदेश सरकार अन्तर्गतका कार्यक्रम			
१	मकै उत्पादकत्व अभिवृद्धि कार्यक्रम	मनकामना मकै बिउ (८ टन) अनुदानमा वितरण, यन्त्र उपकरण (मकै छोडाउने मेशिन, कम्बाइन मिल, त्रिपाल)	मकै बालीको उत्पादकत्व वृद्धि, यन्त्र उपकरण प्रवर्द्धन, कम्बाइन मिलको प्रयोगले लागत न्यूनीकरण र समय बचत
२	किवी खेति प्रवर्द्धन कार्यक्रम	९ वटा किवी बगैँचामा माच व्यवस्थापन	आगामी वर्षमा किवी बगैँचामा लाग्ने चालु पुंजी बचत, उत्पादकत्व वृद्धि
३	नमुना कृषि फर्म स्थापना	७ वटा नमुना कृषि फर्म (किवी, मौरी, तरकारी, चिया) स्थापना भएको, तरकारीमा २१६ बर्ग मिटर एग्री नेट हाउस स्थापना, १००० बिरुवा दाँते ओखर रोपन, १५ रोपनीमा किवी बगैँचामा माच व्यवस्थापन, चियाको प्रसोधन तथा भण्डारण घर निर्माण	मह उत्पादन वार्षिक ३०० केजी हुने, तरकारी वार्षिक २५ टन उत्पादन, किवी बगैँचामा लागत न्यूनीकरण
४	व्यावसायिक फलफुल बगैँचा स्थापना कार्यक्रम	१० वटा व्यावसायिक फलफुल बगैँचा स्थापना, सुन्तला-३०००, कागती ३२००, एभोकादो ७५० रोपन, सिंचाई व्यवस्थापन, (पाइप र प्लाष्टिक पोखरी) मिनी टिलर लगायत अन्य यन्त्र उपकरण खरिद	आगामी २ वर्षमा कागती २५ टन उत्पादन हुने, सिंचाई व्यावसायिक भएको, यन्त्र उपकरण प्रयोगले लागत न्यूनीकरण
५	कफी खेति विस्तार कार्यक्रम	९०००० बिरुवा रोपन, १८ वटा प्लाष्टिक पोखरी निर्माण, छहारीका लागि बिरुवा रोपन	२२ हेक्टर क्षेत्र विस्तार, सिंचाई व्यवस्थापन

६	सघन बालि बिकास कार्यक्रम	१५ टन मकैको उन्नत बिउ प्रयोग, यन्त्र उपकरण कृषकलाई वितरण, ४३ वटा प्लाष्टिक पोखरी निर्माण, २५ वटा मिनी मिल कृषकलाई हस्तान्तरण	उत्पादकत्व वृद्धि, यन्त्र उपकरण प्रयोगले लागत र श्रम न्यूनीकरण, सिंचाई उपलब्धता, बालि सघनता ५०% ले वृद्धि
७	आलु भण्डारणका लागि राष्तिक स्टोर निर्माण	३ वटा राष्तिक स्टोर निर्माण भएको	यस सिजन देखो थप १८ टन आलु बिउ भण्डारण हुने
८	अदुवा मिसन कार्यक्रम	२५ टन उन्नत बिउ कृषकलाए वितरण, ७ वटा बिउ स्रोत केन्द्र स्थापना भएको	अदुवाको ढुसिजन्य रोग नियन्त्रण हुने, डयाआड तयार गरि अदुवा रोपन कार्य सुरुवात भएको, स्रोत केन्द्रवाट आगामी बर्ष देखि उन्नत बिउ ४० टन उत्पादन हुने
९	अलैंची सुकाउने सुधारिएको भट्टी वितरण कार्यक्रम	१४ संस्थालाई १४ वटा भट्टी वितरण र निर्माण भएको	अलैंचीको गुणस्तरमा सुधार हुने, श्रम कम लाग्ने र अलैंची सुकाउनका लागि प्रयोग हुने दाउरा ५०% ले कम हुने
१०	युवा लक्षित कार्यक्रम	१० युवालाई कार्यक्रम प्रदान, प्लाष्टिक टनेल निर्माण, च्याउ घर निर्माण	च्याउ र तरकारी उत्पादनमा वृद्धि हुने,
११	कृषि बजार तथा संकलन केन्द्र निर्माण	१० टन क्षमताको संकलन तथा बिक्रि केन्द्र निर्माण भएको	आगामी बर्ष देखि किवी, तरकारी, अम्रिसो जस्ता वस्तु संकलन भई सहकारीले बिक्रि वितरण गर्ने
१२	मुख्य राजमार्ग लक्षित तरकारी उत्पादन कार्यक्रम	कृषकहरूलाई बिउ ३०० के.जी बिउ वितरण, प्लाष्टि टनेल ७ वटा निर्माण, प्लाष्टिक मल्चीड र थोपा सिंचाई सहित प्लाष्टिक घर प्रविधि प्रदर्शन संचालन	उत्पादन वृद्धि हुने, बेमौसमी तरकारी(काक्रा, स्क्वास, टमाटर) उत्पादन हुने, उन्नत प्रविधि कृषकहरूले अनुसरण गर्ने

१३	बिउ बिजन आत्मनिर्भर कार्यक्रम दोस्रो वर्ष	३२० के.जी मकैको मूल बिउ र ४०० के.जी प्रमाणित प्रथम पुस्ताको बिउ २९ हे मा लगाइएको	आगामी वर्ष ७० टन उन्नत बिउ उत्पादन हुने
१४	जैविक तथा वानस्पतिक विषादी प्रयोग विस्तार कार्यक्रम	२ स्थानमा तालिम सहित ५४ वटा झोलमल बनाउने ड्रम हस्तान्तरण	कृषकहरुले झोलमल बनाएर प्रयोग गर्न सुरु गरेको, रासायनिक विषादीको प्रयोग कम हुने
संघीय कार्यक्रम			
१	पकेट बिकास कार्यक्रम	सिंचाई व्यवस्थापनका लागि पाइप सिंचाई र कुलो सिंचाई आयोजना निर्माण, कृषक हरुलाई यन्त्र उपकरण वितरण, कफीको क्षेत्र १५ हे ले बिस्तार, १२ प्लाष्टिक पोखरी निर्माण, ३ थाना सुधारिएको अलैंची भट्टी निर्माण	सिंचित क्षेत्र विस्तार, अलैंची उत्पादनमा वृद्धि, यन्त्र उपकरण प्रयोग प्रवर्द्धन, अलैंची गुणस्तरमा सुधार

२	ब्लक विकास कार्यक्रम	<p>२१ वटा पाइप सिंचाई आयोजना सम्पन्न, ४ वटा कुलो सिंचाई आयोजना सम्पन्न, १ स्थानमा अलैंची पोष्ट हार्भेष्ट सेन्टर निर्माण, लोगो सहित बोरा छप्राइ, १ स्थानमा ढुवानी साधन सहितको तरकारी पोष्ट हार्भेष्ट सेन्टर निर्माण भई संचालन सुरु, १०५०००० अलैंची बिरुवा रोपन, प्लाष्टिक क्रेट खरिद, २४ थान सुधारिएको अलैंची भट्टी निर्माण भई कार्य सपन्न, तरकारी खेतीका लागि २० वटा प्लाष्टिक टनेल निर्माण, अकबरे खुर्सानी बजरिकरणका लागि संचालक समितिले लोगो सहितको बोरा छप्राइ, १ स्थानमा कफी प्रशोधन घर निर्माण, सुन्तला ब्लकमा १५ थान मिनी टिलर कृषकलाई हस्तान्तरण, किवी बगैँचामा माच व्यवस्थापन</p>	<p>सिंचित क्षेत्रमा विस्तार, अलैंची भण्डारण सामुहिक हुने, सहकारीले संचालक समिति मार्फत तरकारीको पोष्ट हार्भेष्ट सेन्टर संचालन गर्दा कृषकलाई ताजा तरकारी बजारीकरणमा सहज, अलैंचीको गुणस्तर सुधार, ८८ हेक्टर अलैंचीको नयाँ क्षेत्र विस्तार, यन्त्र उपकरण प्रयोग प्रवर्द्धन र श्रम लागत कमि, किवी ब्लकमा १५० रोपनीमा स्थायी माच व्यवस्थापन भएको, किवी पप्याकेजीडका लागि सामग्री कृषकलाई हस्तान्तरणले बजरिअकरण सहज</p>
---	----------------------	---	---

२.१३ पकेट बिकास कार्यक्रमको विवरण

प्रधानमन्त्री कृषि आधुनिकीकरण परियोजना (पकेट) को विवरण

कार्यालयको नाम : कृषि ज्ञान केन्द्र, पाँचथर

क्र.सं.	पकेट विकास कार्यक्रम संचालक समितिको नाम	ठेगाना	कार्यक्रम शुरु भएको आ.व.	बाली	क्षेत्रफल:	भुक्तानी भएको रकम (रु हजारमा)	सम्पर्क फोन नं.
१	लप्से अलैंची पकेट संचालक समिति	पाथिभरा याडवरक-४, ताप्लेजुड	२०७५/७६	अलैंची	१४०	५८०	
२	अमरपोखरी अलैंची पकेट संचालक समिति	सिदिडवा-५, ताप्लेजुड	२०७५/७६	अलैंची	३००	०	
३	थुम्मा ताजा तरकारी पकेट समिति	श्रीजंघा-४, ताप्लेजुड	२०७५/७६	तरकारी	१००	५९४.०५	
४	नोवेल ताजा तरकारी उत्पादन केन्द्र पकेट संचालक समिति	फक्ताडलुड-, ताप्लेजुड	२०७५/७६	तरकारी	२८३	४६०	
५	हाडपाड अलैंची पकेट संचालक समिति	आठराई त्रिवेणी -३, ताप्लेजुड	२०७५/७६	अलैंची	२२	३३०	
६	सिवुदेन सेम्धोजे तरकारी पकेट संचालक समिति	मिक्वाखोला-३, ताप्लेजुड	२०७५/७६	तरकारी	२००	६००	
७	सुनखानी अलैंची कृषि सहकारी पकेट संचालक समिति	मिक्वाखोला-१, ताप्लेजुड	२०७५/७६	अलैंची	२५०	५४८	
८	कन्चनजंघा अलैंची पकेट संचालक समिति	श्रीजंघा-४, ताप्लेजुंग	२०७६/७७	अलैंची	१७०	८००	
९	मेहेलबोटे बाजाफुक ओखरबोटे अलैंची पकेट संचालक समिति	मिक्वाखोला-३, ताप्लेजुंग	२०७६/७७	अलैंची	३००	७३०	
१०	सेन्सेलुआड अलैंची पकेट संचालक समिति	मिक्वाखोला-१, ताप्लेजुंग	२०७६/७७	अलैंची	८०	८००	
११	नवयुवा उग्राखे तरकारी उत्पादन कृषक समुह पकेट संचालक समिति	पाथिभरा याडवरक-२, ताप्लेजुंग	२०७६/७७	तरकारी	२०	८००	
१२	मालवासे सुन्तला पकेट संचालक समिति	आठराई त्रिवेणी-१, ताप्लेजुंग	२०७६/७७	सुन्तला	२०	७९०	

१३	उज्ज्वल प्रगतिशील अलैची पकेट संचालक समिति	सिदिडवा-२, ताप्लेजुंग	२०७६/७७	अलैची	२३	८००	
१४	प्रधानमन्त्री कृषि आधुनिकीकरण परियोजना अलैची पकेट क्षेत्र संचालक समिति	फिदिम-८, पाँचथर	२०७५/७६	अलैची	२०	३५४.७५	
१५	घलेगाउँ अलैची पकेट संचालक समिति	फिदिम- ८, पाँचथर	२०७६/७७	अलैची	२०	३०२	
१६	तमाखे गडीथुम अलैची पकेट संचालक समिति	फिदिम-८ पाँचथर	२०७६/७७	अलैची	२२	५००	
१७	सगरमाथा आलु पकेट संचालक समिति	फिदिम-१४, पाँचथर	२०७६/७७	आलु	२५	७३७.३८	
१८	कन्चन अदुवा पकेट संचालक समिति	हिलिहाड-७, पाँचथर	२०७६/७७	अदुवा	२३	७९६.८४	
२९	श्रीचम्पा अदुवा पकेट संचालक समिति	हिलिहाड-४, पाँचथर	२०७६/७७	अदुवा	२०	७८८.९५	
२०	सुर्योदय पकेट संचालक समिति	तुम्मेवा, पाँचथर	२०७६/७७	मकै	२१	८००	
२१	जनकल्याण अलैची पकेट संचालक समिति	मिक्लाजुड-२, पाँचथर	२०७६/७७	अलैची	२२	३४५.११	

२.१४ ब्लक बिकास कार्यक्रमको विवरण

प्रधानमन्त्री कृषि आधुनिकीकरण परियोजना (ब्लक) को विवरण

कार्यालयको नाम :कृषि ज्ञान केन्द्र, पाँचथर

क्र.सं.	ब्लक बिकास कार्यक्रम संचालक समितिको नाम	ठेगाना	कार्यक्रम शुरु भएको आ.व.	बाली	क्षेत्रफल: हे	भुक्तानी भएको रकम (रु हजारमा)	सम्पर्क फोन नं.
१	अर्गानिक कफी ब्लक संचालक समिति	आठराई त्रिवेणी-५, ताप्लेजुंग	२०७५/७६	कफी	70	299.36	
२	ताजा तरकारी आलु ब्लक संचालक समिति	फुआड ली आड-९, ताप्लेजुंग	२०७५/७६	तरकारी, आलु	150	876.16	
३	कालिका तरकारी ब्लक संचालक समिति	पाथिभरा याआडवरक-२, ताप्लेजुंग	२०७५/७६	तरकारी	50	1674.179	
४	नमुना अलैंची बढ्न संचालक समिति	श्रीजनघा-७, ताप्लेजुंग	२०७५/७६	अलैंची	141.45	357.75	
५	ल्हासो नाआडसाल अलैंची ब्लक संचालक समिति	फिदिम-७, पाँचथर	२०७५/७६	अलैंची	120	2500	
६	फुडलीड सुन्तला ब्लक संचालक समिति	फुआड ली आड-१, २, ताप्लेजुंग	२०७६/७७	सुन्तला	100	417.69	
७	फुडफुङ्गे अलैंची ब्लक संचालक समिति	मिक्वाखोला-४	२०७६/७७	अलैंची	125	3500	
८	देवीपहरा अलैंची ब्लक संचालक समिति	सिदिआडवा- २	२०७६/७७	अलैंची	85	3158.8	
९	भगवती अलैंची ब्लक संचालक समिति	श्रीजंघा-४	२०७६/७७	अलैंची	150	2982.74	
१०	ढुंगेसाँगु कफी ब्लक संचालक समिति	मैवाखोला- १	२०७६/७७	कफी	40	1995.1	
११	नवज्योति अलैंची ब्लक संचालक समिति	याडवरक-२, पाँचथर	२०७६/७७	अलैंची	108.1	3476.676	
१२	निगालेरानी सुन्तला ब्लक संचालक समिति	कुम्मायक-४,५, पाँचथर	२०७६/७७	सुन्तला	100	2425.12	
१३	नमुना अलैंची ब्लक संचालक समिति	याडवरक-५, पाँचथर	२०७६/७७	अलैंची	110	2421.163	
१४	मिक्लाजुआड किवी ब्लक संचालक समिति	मिक्लाजुंग- २, पाँचथर	२०७६/७७	किवी	105	3500	

१५	चिलीडदिन अर्गानिक अकबरे ब्लक संचालक समिति	फाल्गुनन्द-२, पाँचथर	२०७६/७७	अकबरे खुर्सानी	115	1157.01	
१६	दोरुम्बा तरकारी ब्लक संचालक समिति	हिलिहाड-१, पाँचथर	२०७६/७७	तरकारी	117.5	2830.79	
१७	नमुना सुन्तला ब्लक संचालक समिति	मिक्लाजुङ्ग -५, पाँचथर	२०७६/७७	सुन्तला	120	0	

खण्ड ३

३. विभिन्न बालीहरूको क्षेत्रफल तथा उत्पादन विवरण

३.१ पाँचथर जिल्ला

३.१.१ खाद्यान्न बाली

क्र स	बाली	पाँचथर (२०७५/२०७६)			पाँचथर (२०७६/२०७७)		
		क्षेत्रफल	उत्पादन	उत्पादकत्व	क्षेत्रफल	उत्पादन	उत्पादकत्व
1	धान	11009	29311.08	2.66	10787.85	29746.21	2.76
1.1	चैते धान	2174	9609.08	4.42	2045	9059	4.43
1.2	बर्खे धान	8835	19702	2.23	8742.85	20686.86	2.37
2	मकै	188709	37418.18	1.98	18683	43335	2.32
3	कोदो	4451.44	8691.75	1.95	3238	9102	1.09
4	फापर	49.5	36.48	0.74	50	35	0.7
5	गहुँ	3907	7306.09	1.87	3904	6479	1.66
6	जौ	305	405	1.33	305	405	1.33
	अन्न बाली	38610	83169	2.15	36968	89112	2.41

३.१.२ तरकारी बाली

क्र स	बाली	पाँचथर (२०७५/२०७६)			पाँचथर (२०७६/२०७७)		
		क्षेत्रफल	उत्पादन	उत्पादकत्व	क्षेत्रफल	उत्पादन	उत्पादकत्व
1	काउली	255	3081.08	12.08	257	3084	12
2	बन्दा	189	2260.96	11.96	192	2265	11.8
3	ब्रोकाउली	27	319.84	11.85	27	320	11.85
4	टमाटर	396	5184.18	13.09	400	5190	12.98
5	मुला	187	2174.62	11.63	188	2176	11.57
6	रायो	149	1678	11.26	149	1678	11.26
7	गाजर	16	111	6.94	16	111	6.94
8	सलगम	0	0	0	0	0	0
9	भेडे खुर्सानी	11	72	6.55	11	72	6.55
10	मटर	57	634	11.12	58	635	10.95
11	सिमी	0	0	0	0	0	0
12	रहर	0	0	0	0	0	0
13	तने बोडी	31	346	11.16	32	350	10

14	कुरिलो	0	0	0	0	0	0
15	रुख टमाटर	0	0	0	3	48	16
16	अकबरे खुर्सानी	169	888.25	5.26	170	890	5.24
17	खुर्सानी	28	143	5.11	28	143	5.11
18	भेंडी	27	206	7.63	28	209	7.46
19	बैगुन	28	191	6.82	29	192	6.62
20	प्याज	40	522	13.05	42	524	12.48
21	काँक्रा	78	951	12.19	78	951	12.19
22	फर्सि	29	341	11.76	30	345	11.5
23	स्क्वास	11	129	11.73	11	129	11.73
24	तिते करेला	26	376	14.46	27	377	13.96
25	पर्वर	0	0	0	0	0	0
26	घिरौला	21	279	13.29	21	279	13.29
27	पटे घरौला	0	0	0	0	0	0
28	सर्प लौकी	0	0	0	0	0	0
29	लौका	19	391	20.58	20	391.5	19.58
30	तर्सि	0	0	0	0	0	0
31	टुकुके	0	0	0	0	0	0
32	स्कूस	70	1093	15.61	70	1093	15.61
33	खर्बुजा	0	0	0	0	0	0
34	सजीवन	0	0	0	0	0	0
35	सलाद साग	0	0	0	0	0	0
36	सुप साग	0	0	0	0	0	0
37	धनिया	15	198	13.2	16	199	12.44
37	स्विस चार्ड	0	0	0	0	0	0
38	तरुल	13	189	14.54	13	189	14.54
जम्मा		1892	21758.94	11.5	1916	21840.5	11.4

३.१.३ दलहन बाली

क्र स	बालि	पाँचथर (२०७५/२०७६)			पाँचथर (२०७६/२०७७)		
		क्षेत्रफल	उत्पादन	उत्पादकत्व	क्षेत्रफल	उत्पादन	उत्पादकत्व
1	मुसुरो	418	460	1.1	418	460	1.1
2	चना	24	15.5	0.65	24	15.5	0.63
3	रहर	5	5	1	5	5	1
4	मास	650	635	0.98	652	638.96	98
5	मुङ्ग	0	0	0	0	0	0
6	गहत	34	22	0.65	35	23	0.66
7	भटमास	620	802	1.29	623	805	1.29
8	अन्य दलहन बाली	123	182	0.87	325	285	0.88

३.१.४ तेलहन बाली

क्र स	बाली	पाँचथर (२०७५/२०७६)			पाँचथर (२०७६/२०७७)		
		क्षेत्रफल	उत्पादन	उत्पादकत्व	क्षेत्रफल	उत्पादन	उत्पादकत्व
1	तोरी	580	454	0.78	580	454	0.78
2	सर्सिउं	0	0	0	0	0	0
3	रायो	0	0	0	13	11.26	0.87
4	तिल	0	0	0	0	0	0
5	बादम	28	42	1.5	28	56	2
6	फिलुंगे	0	0	0	5	3.5	0.7
7	सूर्यमुखी	0	0	0	0	0	0
8	आलस	0	0	0	0	0	0
जम्मा		608	496	0.32	626	525	0.34

३.१.५ आलु बाली

क्र स	बाली	पाँचथर (२०७५/२०७६)			पाँचथर (२०७६/२०७७)		
		क्षेत्रफल	उत्पादन	उत्पादकत्व	क्षेत्रफल	उत्पादन	उत्पादकत्व
1	आलु	2471	33937.73	13.73	2473	33965.4	13.73

३.१.६ मसला बाली

क्र स	बाली	पाँचथर (२०७५/२०७६)			पाँचथर (२०७६/२०७७)		
		क्षेत्रफल	उत्पादन	उत्पादकत्व	क्षेत्रफल	उत्पादन	उत्पादकत्व
1	अदुवा	678	9320.7	13.75	719	9915	13.79
2	लसुन	39	203	5.21	37	194.5	5.26
3	बेसार	48	385	8.02	47.5	385	8.11
4	खुर्सानी	203	1274	6.28	217	1378	6.35
जम्मा		968	11182.7	11.55	1020.5	11872.5	11.63

३.१.७ अलैची बाली

क्र स	बाली	पाँचथर (२०७५/२०७६)				पाँचथर (२०७६/२०७७)			
		क्षेत्रफल	उत्पादक क्षेत्र	उत्पादन	उत्पादकत्व	क्षेत्रफल	उत्पादक क्षेत्र	उत्पादन	उत्पादकत्व
1	अलैची	2920	2920	1036.6	0.36	3425	3225	1178	0.37

३.१.८ हिउँदे फलफुल

क्र स	बाली	पाँचथर (२०७५/२०७६)				पाँचथर (२०७६/२०७७)			
		क्षेत्रफल	उत्पादक क्षेत्र	उत्पादन	उत्पादकत्व	क्षेत्रफल	उत्पादक क्षेत्र	उत्पादन	उत्पादकत्व
1	स्याउ	27.3	17.85	130.2	7.29	27	21	151	7.19
2	आरु	36	29	390	13.45	36	33	446	13.45
3	ओखर	12.56	10	70	7	15	11	78	7.09
4	नासपाती	29.4	28.14	309.54	11	31	29	321	11.07
5	आलुबखडा	17.85	17.09	223.81	13.1	21	18	238	13.22
6	खुर्पानी	0	0	0	0	0	0	0	0
7	हलुवाबेद	24.62	8.04	96.48	12	24.62	12	1390	11.58
8	अनार	13.07	13.65	174.04	12.75	15	13.65	184	13.48
9	लप्सी	0	0	0	0	0	0	0	0
10	किवी	113	48	410.4	8.55	220	58	497	8.57
जम्मा		273.8	171.77	1804.4	10.51	389.62	159.65	2054	10.49

३.१.९ बर्खे फलफुल

क्र स	बाली	पाँचथर (२०७५/२०७६)				पाँचथर(२०७६/२०७७)			
		क्षेत्रफ ल	उतपादन क्षेत्र	उत्पाद न	उत्पादक त्व	क्षेत्रफ ल	उतपादन क्षेत्र	उत्पाद न	उत्पादक त्व
1	आँप	45	13	44	3.38	48	16	51	3.19
2	केरा	9	8	46.5	5.81	12	10	59	5.9
3	अम्ब	12	10.5	132	12.57	12	10.5	132	12.57
4	मेवा	0	0	0	0	0	0	0	0
5	कटहर	5	3	35	11.67	5	3	35	11.67
6	भुइँकटह र	0	0	0	0	0	0	0	0
7	लिचि	0	0	0	0	0	0	0	0
8	सुपारी	0	0	0	0	0	0	0	0
9	नरिवल	0	0	0	0	0	0	0	0
जम्मा		71	34.5	257.5	7.46	77	39.5	277	7.01

३.१.१० सुन्तलाजात फलफुल

क्र स	बाली	पाँचथर (२०७५/२०७६)				पाँचथर(२०७६/२०७७)			
		क्षेत्रफ ल	उतपादन क्षेत्र	उत्पाद न	उत्पादक त्व	क्षेत्रफ ल	उतपादन क्षेत्र	उत्पाद न	उत्पादक त्व
१	सुन्त ला	931	669.5	7375.3	11.02	951	701	7759	11.07
2	मुन्त ला	0	0	0	0	0	0	0	0
3	निवुवा	84.2	62.5	668.75	10.7	88	65.3	713.45	10.93
4	कागती	0	0	0	0	0	0	0	0
6	अन्य	0	0	0	0	0	0	0	0
जम्मा		1015.2	732	8044.0 5	10.99	1039	766.3	8472.4 5	11.06

३.२ ताप्लेजुड जिल्ला

३.२.१ खाधान बाली

क्र.स	बाली	ताप्लेजुड (२०७५/२०७६)			ताप्लेजुड (२०७६/२०७७)		
		क्षेत्रफल	उत्पादन	उत्पादकत्व	क्षेत्रफल	उत्पादन	उत्पादकत्व
1	धान	8562	18151	2.12	8068.04	20199.96	2.5
1.1	बर्खे धान	8562	18151	2.12	8038.04	20076.96	2.5
1.2	चैते धान	0	0	0	30	123	4.1
2	मकै	9968	34160.34	3.43	16198	59932.6	3.7
3	कोदो	2828.52	3988.21	1.41	2987	4182	1.4
4	फापर	104.3	150.47	1.44	116	162.6	1.4
5	गहुँ	1538	3876.06	1.87	1535	2877	1.87
6	जौ	270	365	1.35	270	365	1.35
	अन्न बाली	23271	59691	2.57	29174	87719	3.01

३.१.२ तरकारी बाली

क्र.स	बाली	ताप्लेजुड (२०७५/७६)			ताप्लेजुड (२०७६/७७)		
		क्षेत्रफल	उत्पादन	उत्पादकत्व	क्षेत्रफल	उत्पादन	उत्पादकत्व
1	काउली	77	1009.82	13.11	78	1012	12.97
2	बन्दा	72	1018	14.14	74	1020	13.78
3	ब्रोकाउली	3.5	30	8.57	6	56	9.33
4	टमाटर	25	505	20.2	27	512	18.96
5	मुला	186.5	1980	10.62	188	1980	10.53
6	रायो	96	1164	12.13	96	1164	12.13
7	गाजर	15	182	12.13	15	182	12.13
8	सलगम	0	0	0	0	0	0
9	भेडेखुर्सानी	7.5	80	10.67	8	80	10
10	मटर	8.5	96	11.29	10	100	10
11	सिमी	29	315	31.29	30	318	30
12	बकुल्ला	2	20	10	4	40	10
13	ताने बोडी	9	103	11.44	9	103	11.44
14	रहर	2	20	10	3	30	10

15	अन्य कोशे बालि	28.5	286.39	10.05	30	295	9.83
16	कुरिलो	0	0	0	0	0	0
17	रुख टमाटर	3	34.65	11.55	3	35	11.67
18	आकवरे	8	93	11.63	8	94	11.75
19	खुर्सानी	33.5	271	8.09	34	271	7.97
20	भिंडी	17	233	13.71	18	245	13.61
21	बैगुन	16	119	13.69	16	220	13.75
22	प्याज	15.5	2003	13.1	16	220	13.75
23	काक्रा	35	515	14.71	35	515	14.71
24	फर्सि	48	606	12.63	49	620	12.65
25	स्क्वास	5	61	212.2	5	61	12.2
26	तिते करेला	14	182	13	15	188	12.53
27	परवर	0	0	0	0	0	0
28	घिरौला	8	87	10.88	8	95	11.88
29	पाटे घीरौला	2	23	11.5	2	23	1150
30	सर्प लौकी	1	11	11	1	11	11
31	लौका	7	79	11.29	8	83	10.38
32	तर्सि	2	23	11.5	2	23	11
33	टुकुके	0	0	0	0	0	0
34							
35	स्कूस	19	239	12.58	19.5	245	12.56
36	खर्बुजा	0	0	0	0	0	0
37	अन्य लहरे बाली	60	727	12.12	60	727	12.12
38	सजीवन	1	5	5	1	5	5
39	सालद साग	0	0	0	0	0	0
40	सुप साग	1	12	12	1	12	12
41	धनिया	3.5	42	12	3.5	42	12
42	पालुंगो	3	36	12	3.5	40	11.43
43	सिम साग	2	20	10	2	20	10
44	लट्टे	2	20	10	2	20	10
45	मेथीको साग	1	10	10	1	10	10

46	चार्ड	0	0	0	0	0	0
47	अन्य साग	5	56	11.2	5.5	60	10.91
48	पिंडालु	0	0	0	0	9	0
49	तरुल	5	51	10.2	5.5	55	10
50	कन्दमुल	4	48	12	4.5	52	11.56
51	ओल	0	0	0	0	0	0
52	अन्य तरकारी	5	59	11.8	5.5	65	11.82

३.२.३ दलहन वाली

क्र स	दलाहन वाली	ताप्लेजुंग (२०७५/२०७६)			ताप्लेजुंग (२०७६/२०७७)		
		क्षेत्रफल	उत्पादन	उत्पादकत्व	क्षेत्रफल	उत्पादन	उत्पादकत्व
1	मुसुरो	0	0	0	0	0	0
2	चना	0	0	0	0	0	0
3	मास	0	0	0	0	0	0
4	मुङ्ग	0	0	0	0	0	0
5	गहत	60	45	0.75	60	45	0.75
6	भटमास	187	160	0.86	187	160	0.86
7	रहर	0	0	0	0	0	0
8	अन्य दलहन वाली	121	132	1.09	123	133	1.08

३.२.४ तेलहन वाली

क्र स	वाली	ताप्लेजुंग (२०७५/२०७६)			ताप्लेजुंग (२०७६/२०७७)		
		क्षेत्रफल	उत्पादन	उत्पादकत्व	क्षेत्रफल	उत्पादन	उत्पादकत्व
1	तोरी	323	420	1.3	324	422	1.3
2	सर्सिउं	90	72	0.8	90	72	0.8
3	रायो	15	13	-	15	13	0.87
4	तिल	2	1	0.5	2	1	0.5
5	बादम	7	11	1.57	7	11	1.57
6	फिलूंगे	3	2	0.67	3	2	0.67
7	सूर्यमुखी	0	0	0	0	0	0
8	आलस	0	0	0	0	0	0
जम्मा		440		1.18	441	521	1.18

7	हलुवाबेद	25.13	18.09	126.63	7	25.13	18.09	126.63	7
8	अनार	3.02	2.1	8.4	4	5	3	13	4.33
9	लप्सी	52.5	30.15	165.83	5.5	52.5	30.15	165.83	5.5
10	किवी	14.7	7.25	60.53	8.35	21	10.6	88.77	8.37
जम्मा		125.42	612.59	3345.67	5.46	953.63	725.84	3963.23	5.46

३.२.९ बर्षे फलफुल

क्र स	बाली	ताप्लेजुंग (२०७५/२०७६)				ताप्लेजुंग (२०७६/२०७७)			
		क्षेत्रफल	उत्पादक क्षेत्र	उत्पाद न	उत्पादक त्व	क्षेत्रफल	उत्पादक क्षेत्र	उत्पाद न	उत्पादक त्व
1	आँप	35	7	26.6	3.8	35	9	36	4
2	केरा	38	27	241.5	8.94	41	35	292	8.34
3	अम्बा	47	34	375	11.03	47	34	375	11.03
4	मेवा	9	8	95	11.88	9	8	95	11.88
5	कटहर	5	4	45	11.25	5	4	45	11.25
6	भुइँकटहर	0	0	0	0	0	0	0	0
7	लिचि	0	0	0	0	0	0	0	0
8	सुपारी	0	0	0	0	0	0	0	0
9	नरिवल	0	0	0	0	0	0	0	0
जम्मा		134	80	783.1	9.79	137	90	843	9.37

३.२.१० सुन्तलाजात फलफुल

क्र स	बाली	ताप्लेजुंग (२०७५/२०७६)				ताप्लेजुंग (२०७६/२०७७)			
		क्षेत्रफल	उतपादन क्षेत्र	उतपादन	उत्पाद कत्व	क्षेत्रफल	उतपादन क्षेत्र	उतपाद न	उत्पादक त्व
1	सुन्त ला	491.5	379	2987.64	7.88	491	379	2987.64	7.88
2	मुन्त ला	53.25	47	388.25	7.2	53.25	47	338.25	7.2
3	निवुवा	745	684.5	4688.5	6.83	756	701.5	4684.5	6.68
4	कागती	0	0	0	0	0	0	0	0
5	अन्य	26.5	21	124.5	5.93	27.3	22.25	127.8	5
जम्मा		1316.25	1131.5	8128.89	7.18	1327.55	1149.75	8138.55	7.08

४.१. अइ. पि.एम. कृषक पाठशाला

जिल्ला कृषि विकास कार्यालय, पाँचथरको चालु आ.व. २०७१/०७२ को कृषि प्रसार कार्यक्रम बाट काउली, अकवरे खुर्सानी र गोलभेडा वालीमा जिल्लाको फिदिम न.पा. चिलिङदिन र पंचमी गा.वि.स.मा जम्मा ३ वटा आई.पि.एम. कृषक पाठशाला संचालन गरिएको थियो । एकीकृत शत्रु जीव व्यवस्थापन (I.P.M) वाली विरुवाका शत्रुहरु (रोग, कीरा, भारपात, चरा, मुसा आदि) लाई आर्थिक रूपले न्यायोचित एवं पर्यावरणीय दृष्टिकोणले दिगो रूपमा वाली संरक्षण गर्ने, एक भन्दा बढी नियन्त्रणका विधिहरुको प्रयोग गरी रासायनिक विषादीहरुको प्रयोगमा कमी ल्याउने, स्वस्थ वाली उब्जाउने, कृषकहरुले नियमति खेतवारीको अवलोकन गर्ने, कृषकहरुलाई दक्ष बनाउने, मित्र जीवहरुको संरक्षण गर्ने अभिप्रायले आई.पि.एम. कृषक पाठशाला संचालन गरिएको हो । वाली अवधिभर संचालन गरिएको वाली विशेष आई.पि.एम. कृषक पाठशालामा जम्मा ७५जना अगुवा कृषकहरु सहभागी रहेका थिए । स्थानीय र आई.पि.एम. तरिकाका भिन्न भिन्न प्रविधि अपनाई विभिन्न परिक्षणप्लट तयार गरी वाली अवधिभर वालीमा देखिएका विभिन्न रोग, कीराहरु र उत्पादनको अवस्थाको बारेमा आई.पि.एम. सहजकर्ता र अगुवा कृषकहरुको प्रत्यक्ष सहभागीमा अवलोकन र पहिचान गरी कृषकहरुको प्राविधिक ज्ञान शिपमा सुधार गर्ने प्रयत्न गरिएको थियो । आ.व. २०७१/०७२ मा संचालन भएका र हाल सम्म संचालित आई.पि.एम. कृषक पाठशालाको विवरण तल तालिकामा उल्लेख गरिएको छ ।

४.१.१. पाँचथर जिल्लामा संचालित अइ.पि.एम. कृषक पाठशालाको विवरण

क्र.स	संचालित वर्ष	वाली	बजेट स्रोत	कृषक पाठशालाको		कृषक सहभागी संख्या				सहजकर्ताको नाम
				नाम	ठेगाना	पुरुष	महिला	जम्मा	दलित पिछाडिएको	
१	२०५६	चैते धान	नेपाल सरकार	संगम IPM कृषक पाठशाला	फिदिम ४	१४	९	२३	३	IPM प्रशिक्षक श्री राजेन्द्र प्र. खरेल
२	२०५७	चैते धान	नेपाल सरकार	जागृति IPM कृषक पाठशाला	चोकमागू ४	२१	९	३०	४	IPM प्रशिक्षक श्री राजेन्द्र प्र. खरेल
३	२०५८	वर्षे धान	FAO	पाथीभरा IPM कृषक पाठशाला	फिदिम २	११	२१	३२		IPM प्रशिक्षक श्री हृदयनारायण ठाकुर
४	२०५८	तरकारी /गोलभेडा	FAO	लक्ष्मीनारायण IPM कृषक पाठशाला	फिदिम ७	२२	१०	३२		IPM प्रशिक्षक श्री राजेन्द्र प्र. खरेल
५	२०५८	चैते धान	FAO	नमूना IPM कृषक पाठशाला	फिदिम ५	१५	१६	३१		IPM कृषक प्रशिक्षक श्री महेन्द्र प्र. लुइटेल् र सिता

										वास्कोटा
६	२०५९	"	नेपाल सरकार	हिडकला IPM कृषक पाठशाला	लुम्फाबुङ ४	१४	१६	३०		IPM प्रशिक्षक श्री राजेन्द्र प्र. खरेल
७	२०५९	तरकारी / बन्दा	नेपाल सरकार	निवृखोला IPM कृषक पाठशाला	पौवासारता प द	५	२२	२७	२	IPM प्रशिक्षक श्री राजेन्द्र प्र. खरेल
८	२०६०	चैते धान	नेपाल सरकार	सिद्ध देवी IPM कृषक पाठशाला	नांगीन ३	१७	१४	३१		IPM प्रशिक्षक श्री राजेन्द्र प्र. खरेल
९	२०६०	तरकारी / गोलभेडा	नेपाल सरकार	सूर्योदय IPM कृषक पाठशाला	भारपा ८	२०	१२	३२	१	IPM प्रशिक्षक श्री राजेन्द्र प्र. खरेल
१०	२०६०	चैते धान	नेपाल सरकार	सिवादोभान IPM कृषक पाठशाला	रानीगाउ १	१५	१३	२८		IPM प्रशिक्षक श्री राजेन्द्र प्र. खरेल
११	२०६०	वर्षे धान	FAO	महादेव IPM कृषक पाठशाला	भारपा ९	१९	८	२७	१३	IPM कृषक प्रशिक्षक महेन्द्र प्रसाद लुइटेले
१२	२०६१	तरकारी / काउली	FAO	जलपा	फिदिम ८	१७	१३	३०	२	IPM प्रशिक्षक श्री राजेन्द्र प्र. खरेल
१३	२०६१	"	FAO	मिलिजुली IPM कृषक पाठशाला	सिवा ९	१२	१८	३०		IPM कृषक प्रशिक्षक श्री महेन्द्र प्र. लुइटेले
१४	२०६१	वर्षे धान	FAO	नवज्योति IPM कृषक पाठशाला IPM कृषक पाठशाला	लुम्फाबुङ ७	१७	१३	३०	२	IPM कृषक प्रशिक्षक श्री महेन्द्र प्र. लुइटेले
१५	२०६१	तरकारी / काउली	FAO	स्वर्गपुरी IPM कृषक पाठशाला	रवि ५	१०	२१	३१	५	IPM कृषक प्रशिक्षक श्री महेन्द्र प्र. लुइटेले
१६	२०६१	चैते धान	FAO	दुमा IPM कृषक पाठशाला	फिदिम ३	१४	१६	३०		IPM प्रशिक्षक श्री हृदयनारायण ठाकुर
१७	२०६२	तरकारी / काउली	FAO	ज्यामिरे IPM कृषक	चिलिङदिन १	१८	१०	२८	२	IPM कृषकप्रशिक्षक श्री

				पाठशाला						महेन्द्र प्रसाद लुइटेले
१८	२०६२	वर्षे धान	FAO	जनज्योति IPM कृषक पाठशाला	नवमीडाँडा २	२०	८	२८		IPM कृषकप्रशिक्षक श्री महेन्द्र प्रसाद लुइटेले
१९	२०६२	तरकारी काउली	FAO	सुम्निमा पारुहाड IPM कृषक पाठशाला	फिदिम ७	१२	१०	२२		IPM कृषक प्रशिक्षक सुश्री माया राई
२०	२०६२	वर्षे धान	FAO	बेत्यानी IPM कृषक पाठशाला	सुभाड ६	२३	४	२७		IPM कृषक प्रशिक्षक श्री गणेश प्रसाद पोखेल
२१	२०६२	तरकारी / अकवरे खुर्सानी	नेपाल सरकार	डल्ले IPM कृषक पाठशाला	चिलिडदिन १	१६	८	२४	१	IPM प्रशिक्षक श्री गुनवहादुर थापा
२२	२०६३	तरकारी काउली	FAO	प्रगति IPM कृषक पाठशाला	फिदिम-२	१३	१२	२५	२	IPM प्रशिक्षक श्री गुनवहादुर थापा
२३	२०६३	तरारी काँक्रो	नेपाल सरकार	लालिगुराँस IPM कृषक पाठशाला	चोकमागु-१	३	२२	२५	०	IPM प्रशिक्षक श्री गुनवहादुर थापा
२४	२०६३	तरकारी काउली	FAO	सुर्यज्योति IPM कृषक पाठशाला	लुम्फावुङ्ग- २	१२	९	२५	०	IPM कृषक प्रशिक्षक श्री गणेश प्रसाद पोखेल
२५	२०६३	तरकारी बन्दा	FAO	कन्चञ्जंघा IPM कृषक पाठशाला	भारपा-६	१०	१२	२१	०	IPM कृषक प्रशिक्षक श्री गणेश प्रसाद पोखेल
२६	२०६३	तरकारी काउली	FAO	नवकिरण IPM कृषक पाठशाला	सुभाङ्ग-२	१७	८	२५	०	IPM कृषक प्रशिक्षक श्री गणेश प्रसाद पोखेल
२७	२०६३	तरकारी बन्दा	FAO	अमरपुर IPM कृषक पाठशाला	अमरपुर-६	१४	११	२५	०	IPM कृषक प्रशिक्षक श्री गणेश प्रसाद पोखेल
२८	२०६४	तरकारी बन्दा	नेपाल सरकार	सप्तरङ्गी IPM कृषक पाठशाला	फिदिम-७	८	१४	२२	०	IPM सहजकर्ता वीरवहादुर श्रेष्ठ
२९	२०६४	तरकारी काउली	नेपाल सरकार	घुमाउने IPM कृषक	रवि-६	८	२२	३०	-	IPM सहजकर्ता फरिन्द्र प्रसाद भट्टराई

				पाठशाला						
३०	२०६५	चैते धान	नेपाल सरकार	पाथीभरा IPM कृषक पाठशाला	भारपा-४	२४	४	२८	-	IPM कृषक सहजकर्ता श्री गणेश प्रसाद पोखेल
३१	२०६५	चैते धान	नेपाल सरकार	लालिकिरण IPM कृषक पाठशाला	भारपा-७	१७	११	२८	-	IPM कृषक सहजकर्ता श्री गणेश प्रसाद पोखेल
३२	२०६५	चैते धान	नेपाल सरकार	घुमाउने IPM कृषक पाठशाला	आखबोटे-६	११	१५	२६	-	IPM सहजकर्ता फरिन्द्र प्रसाद भट्टराई
३३	२०६५	चैते धान	नेपाल सरकार	श्री सिंह सिद्ध देवी IPM कृषक पाठशाला	नांगीत-२	१६	१२	२८	-	IPM सहजकर्ता बीर बहादुर श्रेष्ठ
३४	२०६६	तरकारी काउली	नेपाल सरकार	राधाकृष्ण IPM कृषक पाठशाला	सुभाङ-९	१४	२२	३६	२	IPM कृषक प्रशिक्षक श्री गणेश प्रसाद पोखेल
३५	२०६६	तरकारी गोलभेंडा	नेपाल सरकार	खलडगा IPM कृषक पाठशाला	अमरपुर-१	२३	५	२८	०	IPM कृषक प्रशिक्षक श्री गणेश प्रसाद पोखेल
३६	२०६६	तरकारी काउली	नेपाल सरकार	वेली गुराँस IPM कृषक पाठशाला	पौवासाताप -८	१३	१५	२८	०	IPM सहजकर्ता फरिन्द्र प्रसाद भट्टराई
३७	२०६६	तरकारी काउली	नेपाल सरकार	कुम्भकर्ण IPM कृषक पाठशाला	फिदिम-८	८	२१	२९	०	IPM सहजकर्ता वीरवहादुर श्रेष्ठ
३८	२०६६	चैते धान	नेपाल सरकार	सुपर संयुक्त IPM कृषक पाठशाला	सुभाङ-५	९	१९	२८	-	IPM कृषक प्रशिक्षक श्री गणेश प्रसाद पोखेल
३९	२०६६	चैते धान	नेपाल सरकार	धुसेनी IPM कृषक पाठशाला	अमरपुर-६	१३	१४	२७	१	IPM सहजकर्ता बीर बहादुर श्रेष्ठ
४०	२०६६	चैते धान	नेपाल सरकार	सगरमाथा IPM कृषक पाठशाला	चोकमागु- ७	९	१९	२८	-	IPM कृषकप्रशिक्षक श्री महेन्द्र प्रसाद लुइटेल
४१	२०६६	तरकारी (बन्दा)	नेपाल सरकार	सुनाखरी IPM कृषक पाठशाला	सिवा-३	१२	१३	२५	१	IPM सहजकर्ता वीरवहादुर श्रेष्ठ

४२	२०६६	तरकारी बन्दा	नेपाल सरकार	सुनौलो कुम्भकर्ण IPM कृषक पाठशाला	तागी-६					IPM सहजकर्ता वीरवहादुर श्रेष्ठ
४३	२०६६	तरकारी काउली	नेपाल सरकार	न्यू सुनाखरी IPM कृषक पाठशाला	थर्पु-३					IPM सहजकर्ता वीरवहादुर श्रेष्ठ
४ ४	२०६६	तरकारी बन्दा	नेपाल सरकार	श्री जंघा IPM कृषक पाठशाला	चोकमागु-६					IPM सहजकर्ता वीरवहादुर श्रेष्ठ
४५	२०६६	तरकारी गोलभेडा	नेपाल सरकार	जनचेतना IPM कृषक पाठशाला	नवमिडाँडा -२	१८	१६	३४	२	IPM कृषकप्रशिक्षक श्री महेन्द्र प्रसाद लुइटेल्
४६	२०६६	तरकारी गोलभेडा	नेपाल सरकार	सिंहदेवी IPM कृषक पाठशाला	पंचमी-७	११	१७	२८	०	IPM कृषक प्रशिक्षक श्री गणेश प्रसाद पोखेल
४७	२०६६	तरकारी गोलभेडा	नेपाल सरकार	प्रगतिशिल जनउत्तरदायी श्रृजना IPM कृषक पाठशाला	नांगिन-४	८	१८	२६	१	IPM सहजकर्ता वीर वहादुर श्रेष्ठ
४ ८	२०६८	तरकारी गोलभेडा	नेपाल सरकार	पारीजात IPM कृषक पाठशाला	थर्पु-३, बरडाँडा	६	२७	३३	१	IPM कृषकप्रशिक्षक श्री विरेन्द्र काले
४९	२०६८	तरकारी काउली	नेपाल सरकार	अजम्बरी IPM कृषक पाठशाला	रानीटार-२	१०	२०	३०	३	IPM कृषकप्रशिक्षक श्री महेन्द्र प्रसाद लुइटेल्
५०	२०६८	तरकारी बन्दा	नेपाल सरकार	लाली गुरास IPM कृषक पाठशाला	एकतीन-८	५	२०	२५	३	IPM कृषक प्रशिक्षक श्री गणेश प्रसाद पोखेल
५१	२०६८	तरकारी बन्दा	नेपाल सरकार	फालेलुङ IPM कृषक पाठशाला	सिदिन-७	१५	१०	२५	०	IPM सहजकर्ता वीरवहादुर श्रेष्ठ
५२	२०६९	तरकारी काउली	नेपाल सरकार		ओयाम-					IPM सहजकर्ता वीरवहादुर श्रेष्ठ
५३	२०६९	तरकारी काँको	नेपाल सरकार		चोकमागु-					IPM सहजकर्ता वीरवहादुर श्रेष्ठ

५४	२०७०१० ७१	गोलभेंडा	जि.कृ.वि.का	गरगासे आइ.पि.एम कृ.पाठशाला	भारपा-६	६	२४	३०		IPM कृषक सहजकर्ता गणेश पोखरेल
५५	२०७०१० ७१	गोलभेंडा	जि.कृ.वि.का	दुमा आइ.पि.एम कृ.पाठशाला	फिदिम-३	९	१५	२४		IPM कृषक सहजकर्ता गणेश पोखरेल
५६	२०७०१० ७१	अकवरे खोर्सांनी	जि.कृ.वि.का	मुलपानी आइ.पि.एम कृ.पाठशाला	थर्पू -९	१०	१८	२८		IPM कृषक सहजकर्ता गणेश पोखरेल
५७	२०७०१० ७१	अदुवा	क्षे.वा.सं.नि. विराटनगर	सर्यदय आइ.पि.एम कृ.पाठशाला	भारपा-७	१०	१३	२३	१	IPM कृषक सहजकर्ता गणेश पोखरेल
५८	२०७०१० ७१	अलैंची	जि.कृ.वि.का	नमुना आइ.पि.एम. कृ.पाठशाला	नागी -२	२२	५	२७		IPM कृषक सहजकर्ता गणेश पोखरेल
५९	२०७११० ७२	काउली	जि.कृ.वि.का	लाली गुरास आई.पि.एम. कृषक पाठशाला	फिदिम-२	१३	१२	२५		IPM कृषक सहजकर्ता गणेश पोखरेल
६०	२०७११० ७२	अकवरे खोर्सांनी	जि.कृ.वि.का	वरडांडा आई.पि.एम. कृषक पाठशाला	चिलिडदिन -६	१६	१०	२६		IPM कृषक सहजकर्ता गणेश पोखरेल
६१	२०७११० ७२	गोलभेंडा	जि.कृ.वि.का	सिमलबोटे आई.पि.एम. कृषक पाठशाला	पंचमी-७	१३	१४	२७	१	IPM कृषक सहजकर्ता गणेश पोखरेल
६२	२०७२१० ७३	गोलभेंडा	जि.कृ.वि. का	आहाले आई.पि.एम. कृषक पाठशाला	एकतिन १	१७	१३	३०	३	IPM कृषक सहजकर्ता गणेश पोखरेल
६३	२०७३१२ ०७४	अदुवा	जि.कृ.वि. का	पिपलबोटे आई.पि.एम. कृषक पाठशाला	नागीन	१५	१५	३०	२	IPM कृषक सहजकर्ता गणेश पोखरेल
६४	२०७३१२ ०७४	अदुवा	जि.कृ.वि. का	सिदिडमा आई.पि.एम. कृषक पाठशाला	फलैचा २	१६	१४	३०	५	IPM कृषक सहजकर्ता गणेश पोखरेल

६५	२०७३।२ ०७४	गोलभेंडा ।	जि.कृ.वि. का	फलैचा आई.पि.एम. कृषक पाठशाला	फलैचा ४	१४	१३	२७	४	IPM कृषक सहजकर्ता गणेश पोखरेल
६६	२०७४।२ ०७५	गोलभेंडा ।	कृषि ज्ञानकेन्द्र पाँचथर	पाथिभरा आई.पि.एम. कृषक पाठशाला	पाथिभरा याडवरक गा.पा.	१५	१५	३०	८	IPM कृषक सहजकर्ता विरेन्द्र काफ्ले
६७	२०७४।२ ०७५	खुर्सानी	कृषि ज्ञानकेन्द्र पाँचथर	रजावेंसी आई.पि.एम. कृषक पाठशाला	हिलिहाड २	१६	१४	३०	३	IPM कृषक सहजकर्ता गणेश पोखरेल

४.१.२. विषादी खुद्रा विक्रेता इजाजत पत्र प्राप्त गर्ने व्यवसायीको विवरण

क्र.सं.	पसलको नाम	पसलको ठेगाना	विक्रेताको नाम	विक्रेताको ठेगाना	प्र.प.नं.	कैफि यत
१.	साभा एग्रो सेन्टर	रवि-५	श्री दिनेश खनाल	रवि-५	५४२४	
२.	किसान सेवा एग्रोभेट	अमरपुर-४	श्री लिला नाथ ढकाल	अमरपुर-४	२९४४	
३.	कुम्भकर्ण एग्रोभेट	अमरपुर-४	श्री बासुदेव काफ्ले	अमरपुर-४	९५९५	
४.	सुबेदी एग्रोभेट सेन्टर	थर्पु-२	श्री होमनाथ सुबेदी	थर्पु-२	४८०१	
५.	काफ्ले कृषि भण्डार	फिदिम-१	श्री टेक नाथ काफ्ले	फिदिम-१	९५९६	
६.	न्यु विवेक कृषि भण्डार	नागी-६	श्री विरेन्द्र काफ्ले	नागी-६	९५९७	
७.	लिला एग्रोभेट	रवि-५	श्री दिपेश तामाङ	रवि-५	९५९८	
८.	पोखेल एग्रोभेट सेन्टर	आडसराइ-६	श्री दुर्गा प्रसाद पोखेल	आडसराइ-६	५४२६	
९.	बुद्ध एग्रोभेट	रवि-५	श्री भानु तामाङ	रवि-५	९५९९	
१०.	थापा एग्रोभेट सेन्टर	मौवा-१	मित्र प्रसाद थापा	मौवा-१	११६८	
११.	न्यु विशाल एग्रोभेट	फिदिम-१	मन्दिरा रेग्मी	फिदिम-१	११४१	
१२.	बोहोरा एग्रोभेट सेन्टर	यासोक-३	बम ब.बोहोरा	यासोक-३	२९४२	
१३.	भुवन एग्रोभेट सेन्टर	फक्तेप-३	विमलादेवी पोखेल	फक्तेप-३	४५०५	

१४.	सिद्धकाली कृषि भण्डार	थर्प-३	डिल्लीराम कोइराला	थर्प-३	४५०६	
१५.	साभ्ना एग्रीभेट सेन्टर	साराडडाडा-८	शुबास चन्द्र गडतौला	साराडडाडा-८	५४२५	
१६.	राजन एग्रीभेट सेन्टर	मौवा-१	केशव कु.थापा	मौवा-१	५४२७	
१७.	मिक्लाचाड एग्रीभेट सेन्टर	लिम्बा-१	सन्तोष कु. राई	लिम्बा-१	५४२८	
१८.	अपिल एग्रीभेट सेन्टर	फिदिम-१	राजेन्द्र ढकाल	फिदिम-१		
१८.	कालिका कृषि भण्डार	थर्पु १	चन्द्रमणी ढुंगाना	याडवरक ४		
१९.	सम्बृद्ध कृषि भण्डार	फिदिम १	महेन्द्र प्रसाद लुइटेल्	फिदिम १		

४.२. बजार सम्वन्धि विवरण

४.२.१. हाट वजारको विवरण

सि.नं.	हाटवजार लाग्ने स्थान	बजारको किसिम	बजार लाग्ने दिन	सदरमुकाम देखी दुरी कोष	सेवा पुऱ्याउने नगरपालिका गाउपालिकाहरू
१	फिदिम	साप्ताहिक	शनिवार		फिदिम, चोकमागु, सिवा रानिगाउँ, रानिटार, नागीन, भरापा
२	रवि	साप्ताहिक	शनिवार	१५	आरुवोटे, रवि, कुरुम्वा
३	चिलिङदिन (राके)	साप्ताहिक	शनिवार	७	पौवासाताप, चिलिङदिन, नवमीडाँडा, इम्बुङ
४	यासोक	साप्ताहिक	औशी, पूर्णीमा	८	यासोक, आडसाराड, रानीगाउँ, स्याबरुम्वा
५	च्याडथापु	औशी, पूर्णीमा	शनिवार	१६	च्याडथापु, फलैचा, ओयाम
६	थर्पु	साप्ताहिक	ओशी, पूर्णीमा	९	थर्पु, ओयाम, नागी
७	सराडडाँडा	साप्ताहिक	शुक्रबार	१२	सराडडाँडा, ओलने, रवि
८	मौवा	शाप्ताहिक	महिनाको ७, १२, २२ र २८ गते	१४	मौवा, आडना, ओलने

९	अमरपुर	पाक्षिक	नवमी	८	अमरपुर, नागी, पंचमी
१०	पंचमी	पाक्षिक	पंचमी	७	सुभाड, पंचमी, नागी
११	नांगीन	पाक्षिक	पंचमी	३	याडनाम, नांगीन, लुडरुपा
१२	लूडरुपा	पाक्षिक	पंचमी	७	लुडरुपा, रानीटार
१३	भारपा	पाक्षिक	चतुर्दशी	८	भारपा, सुभाड, नागी, एकतिन
१४	फिदिम, लालिखर्क	पाक्षिक	द्वितीया	२	फिदिम, रानीटार, इम्बुड, सिवा
१५	नवमीडाँडा	पाक्षिक	नवमी	५	नवमीडा, इम्बुड
१६	पौवासार्ताप	पाक्षिक	औशी, पूर्णिमा	८	पौवासार्ताप, फाक्तेप, आडसाराड, इम्बुड
१७	आडसाराड	पाक्षिक	द्वावादशी	८	आडसाराड, यासोक
१८	माडजावुड	पाक्षिक	चतुर्दशी	१०	माडजावुड, यासोक, आडना
१९	आरुवोटे	मासिक	तृतीय	१५	हाडगुम, रवि, आरुवोटे
२०	मौवा	पाक्षिक	द्वितीय	१४	मौवा, आडना, ओलने
२१	कुरुम्वा	पाक्षिक	पंचमी	१७	कुरुम्वा, रवि, लिम्बा
२२	फाक्तेप	पाक्षिक	पंचमी	७	फाक्तेप, आडसाराड, नवमीडाँडा
२३	ओलने दशमी	साप्ताहिक	शनिवार	१२	ओलने, मौवा, यासोक, आडसाराड
२४	लिम्बा, कन्याटार	साप्ताहिक	शुक्रवार	२४	ओलने, मौवा, यासोक, आडसाराड

४.३. पाँचथर उद्योग वाणिज्य संघमा अबद्ध कृषि उपजसंग सम्बन्धित व्यवसायीहरूको विवरण
पाँचथर उद्योग वाणिज्य संघमा आवद्ध कृषि उपजसंग सम्बन्धित व्यवसायीहरूको विवरण

क्र.स.	व्यवसायको किसिम	व्यवसाय/संस्था/सहकारीको नाम	प्रोपाईटरको नाम	ठेगाना	फोन नं.	दर्ता		पुँजी हजारमा	कैफियत
						नम्बर	वर्ष		
१	अर्गानिक चिया उत्पादन तथा विक्री	श्री कञ्चनजंघा टी ईस्टेट प्रा.लि.	संचालक	फिदिम-३	२४५२०९६९	१५४	२०५१	५०००००.०	
२	वेकरी तथा विविध खाद्य वस्तु उत्पादन	श्री तिम्सीना पाउरोटी उद्योग	श्री जयनारायण तिम्सीना	फिदिम-१		१८४	२०५१	५००००.००	
३	अलैची तथा विविध कृषि जन्य वस्तुहरू	श्री सृजना कृषि उपज खरिद विक्री	श्री केदारनाथ बाँस्कोटा	फिदिम-१		१९०	२०५१	३०००००.००	
४	विविध कृषिजन्य वस्तुहरू उत्पादन	श्री ओम्हा कृषि उपज खरिद विक्री	श्री महानन्द ओम्हा	फिदिम-२		४९८	२०५६	५००००.००	
५	अलैची तथा विविध कृषि जन्य वस्तुहरू	श्री मकैवारी सामुदायिक फर्म	श्री डिल्लीराम दुलाल	लुङरुपा-८		७०३	२०५७	१०००००.००	
६	अलैची, अदुवा, अमिसो तथा विविध कृषिजन्य वस्तु	श्री कार्की कृषि उपज खरिद विक्री	श्री हेमकर्ण कार्की	फिदिम-१		९२०	२०५८	२०००००.००	
७	सुन्तला, अदुवा, अमिसो तथा विविध कृषि उपज	श्री बाँस्कोटा कृषि उपज खरिद विक्री	श्री यज्ञ बाँस्कोटा	फिदिम-७		१०६८	२०५९	१५००००.००	
८	पाउरोटी तथा विविध खाद्य वस्तुहरू उत्पादन	श्री साई पाउरोटी उद्योग	श्री सशी पराजुली	फिदिम-१	०२४५२०९६५	१२७७	२०६२	२०००००.००	

९	कृषि तथा मेटनरीका सामानहरुको विक्री	श्री न्यु विशाल एग्रीभेट	श्री तिर्थराज मिश्र	फिदिम-१	९८५२६८१३५०	१३२७	२०६३	३५००००.००	
१०	अलैची, अदुवा, अमिसो तथा विविध कृषिजन्य वस्तु	श्री ईधिङ्गो कृषि उपज खरिद विक्री	श्री तिलविक्रम ईधिङ्गो	फिदिम-४	९८१४०३४७८०	१३७१	२०६३	५०००००.००	
११	अलैची तथा विविध कृषि जन्य वस्तुहरु	श्री सुशील कृषि केन्द्र	श्री हर्कबहादुर नेम्बाङ	लुङरुपा	९८५२६७८२६६	१५४०	२०६५	३०००००.००	
१२	कृषि तथा मेटनरीका सामानहरुको विक्री	श्री काफ्ले कृषि भण्डार	श्री भवानी प्रसाद काफ्ले	फिदिम-१		१९१५	२०६८	२०००००.००	
१३	कृषि तथा मेटनरीका सामानहरुको विक्री	श्री किसान सेवा एग्रीभेट	श्री लिलानाथ ढकाल	अमरपुर-१	९७४२६०२७५४	१९२९	२०६८	३०००००.००	
१४	कृषि तथा मेटनरीका सामानहरुको विक्री	श्री सुर्योदय बहुउद्देश्यीय कृषि फर्म	श्री जगतबहादुर राई	अमरपुर-१		१९३०	२०६८	३०००००.००	
१५	कृषि तथा मेटनरीका सामानहरुको विक्री	श्री न्यू विवेक कृषि पसल	श्री ललीता ढकाल	नागी-६		१९३६	२०६८	१५००००.००	
१६	कृषि तथा मेटनरीका सामानहरुको विक्री	श्री अपिल एग्री	श्री अनुराधा ढकाल	फिदिम-१		१९५२	२०६८	३०००००.००	
१७	कृषि तथा मेटनरीका सामानहरुको विक्री	श्री गिताञ्जली एग्रीभेट	श्री छविरमण हुमागाई	नवमिडांडा	९८४४६५०४१५	२०२८	२०६८	१०००००.००	
१८	अलैची, अदुवा, चिराईतो तथा विविध कृषिजन्य वस्तु	श्री सोना आयुष कृषि उपज ख. वि.	श्री सुर्यकुमार मगर	फिदिम-२	९८१४०३१४०३	२१०९	२०६९	३०००००.००	
१९	पाउरोटी तथा विविध खाद्य वस्तुहरु उत्पादन	श्री फिदिम दुनट पसल	श्री महमद मसिबुल	फिदिम-१		२१२५	२०६९	५००००.००	

२०	कृषि तथा मेटनरीका सामानहरुको विक्री	श्री हाम्रो एग्रोभेट	श्री मनराज राई	नागी-६		२१६०	२०६९	१०००००.००	
२१	कृषि तथा मेटनरीका सामानहरुको विक्री	श्री बुद्ध एग्रोभेट	श्री भानु तामाङ	फिदिम-१		२१७७	२०६९	१५००००.००	
२२	अर्गानिक चिया उत्पादन तथा विक्री	श्री फक्ताडलुङ्ग चिया बगान प्रा.लि.	प्रबन्धक	आडसराड		२१९३	२०६९	३०००००.०	
२३	विभिन्न प्रकारका जडिबुटी संकलन तथा विक्री	श्री पोखेल जडिबुटी संकलन केन्द्र	श्री रमेशप्रसाद पोखेल	नवमिडांडा		२२०७	२०६९	३०००००.००	
२४	कृषि तथा मेटनरीका सामानहरुको विक्री	श्री हरिकृष्ण एग्रोभेट	श्री दिपेन्द्र पौडेल	फिदिम-७		२३२९	२०७०	३०००००.००	
२५	कुखुराको मासु विक्री	श्री एकतिन फेस हाउस	पुर्णबहादुर खवास	फिदिम १	९८१५०४७७९६	१४६८	२०७१		
२६	रांगा, बंगुरको मासु विक्री	श्री रांगा बंगुर फेस हाउस	भुपेन्द्र सम्बाहाम्फे	फिदिम १		१४७०	२०७१		
२७	बंगुर तथा बोर्डलर कुखुरा उत्पादन	पल्लोटार बंगुर फर्म	रमेश बजगाई	फिदिम २	९८४००२०७६३	१४७१	२०७१		
२८	अलैचीको विरुवा उत्पादन	हातेमालो अलैची नर्सरी	मायादेवी गुरुञ्ज	रानीटार ७	९८१४०८५९४२	१४७२	२०७१		
२९	बंगुर पालन	तुम्देन व्यवसायीक बंगुर फर्म	यामविक्रम लावती	फिदिम १	९८४४६२०९८१	१४७३	२०७१		
३०	मासु विक्री	आयुस फेस हाउस	टांसी शोर्पा	पञ्चमी १	९८१६९५८३३२	१५२६	२०७१		
३१	मासु विक्री	गोपेटार फेस हाउस	मेनुका बराईली	पञ्चमी १		१५३१	२०७१		

३२	माछा उत्पादन तथा विक्री	सुब्बा माछा फर्म हाउस	देवीराज कुरुम्बाड	फिदिम १	९८१४०१९१९७	१५७०	२०७१		
३३	दुग्धजन्य बस्तुको कारोबार	विशाल डेरी उद्योग	विशाल लामिछाने	आडना ६	९८०२९२८३८५	१५८५	२०७१		
३४	कुखुरा उत्पादन तथा विक्री	बा पौल्टी एण्ड सप्लायर्स	लक्ष्मण श्रेष्ठ	फिदिम १	९८४२६६३०५०	१५९८	२०७१		
३५	बंगुर उत्पादन तथा विक्री	विकास बंगुर फर्म	सुर्यमान राई	लिम्बा ८	९८०६०७२७८०	१६००	२०७१		
३६	जडीबुटी संकलन, प्रशोधन र विक्री	ईन्द्रवती जडीबुटी प्रसोधन केन्द्र	नरमाया थापा क्षेत्री	मौवा १	९८१६९६१९२४	१६१८	२०७१		
३७	कुखुरा उत्पादन तथा विक्री	न्यू पाथिभरा दाना चल्ला	लिलानाथ खरेल	फिदिम १	९८४२६७३२६९	१६३६	२०७१		
३८	कुखुरा उत्पादन तथा विक्री	ओदीन कुखुरा फर्म	सन्तोष लिम्बु	फिदिम २	९८१५९४८१८८	१६५०	२०७१		
३९	बंगुर पालन तथा मासु विक्री	पवित्रा बंगुर फर्म	पवित्रादेवी लकान्त्री	फिदिम १		१६५७	२०७१		
४०	पाउरोटी तथा विविध खाद्य बस्तुहरु उत्पादन	श्री फिदिम दुनट पसल	श्री महमद मसिबुल	फिदिम-१		२१२५	२०६९	५००००.००	
४१	कृषि तथा मेटनरीका सामानहरुको विक्री	श्री हास्रो एग्रोभेट	श्री मनराज राई	नागी-६		२१६०	२०६९	१०००००.००	
४२	कृषि तथा मेटनरीका सामानहरुको विक्री	श्री बुद्ध एग्रोभेट	श्री भानु तामाङ	फिदिम-१		२१७७	२०६९	१५००००.००	
४३	अर्गानिक चिया उत्पादन तथा विक्री	श्री फक्ताडलुङ्ग चिया बगान प्रा.लि.	प्रबन्धक	आडसराड		२१९३	२०६९	३००००००.०	

४४	विभिन्न प्रकारका जडिबुटी संकलन तथा विक्री	श्री पोखेल जडिबुटी संकलन केन्द्र	श्री रमेशप्रसाद पोखेल	नवमिडांडा		२२०७	२०६९	३०००००.००	
४५	कृषि तथा मेटनरीका सामानहरुको विक्री	श्री हरिकृष्ण एग्रोभेट	श्री दिपेन्द्र पौडेल	फिदिम-७		२३२९	२०७०	३०००००.००	
४६	कुखुराको मासु विक्री	श्री एकतिन फेस हाउस	पुर्णबहादुर खवास	फिदिम १	९८१५०४७७६	१४६८	२०७१		
४७	रांगा, बंगुरको मासु विक्री	श्री रांगा बंगुर फेस हाउस	भुपेन्द्र सम्बाहाम्फे	फिदिम १		१४७०	२०७१		
४८	बंगुर तथा बोर्डलर कुखुरा उत्पादन	पल्लोटार बंगुर फर्म	रमेश बजगाई	फिदिम २	९८४००२०७६३	१४७१	२०७१		
४९	अलैचीको विरुवा उत्पादन	हातेमालो अलैची नर्सरी	मायादेवी गुरुङ	रानीटार ७	९८१४०८५९४२	१४७२	२०७१		
५०	बंगुर पालन	तुम्देन व्यवसायीक बंगुर फर्म	यामविक्रम लावती	फिदिम १	९८४४६२०९८१	१४७३	२०७१		
५१	मासु विक्री	आयुस फेस हाउस	टांसी शेर्पा	पञ्चमी १	९८१६९५८३३२	१५२६	२०७१		
५२	मासु विक्री	गोपेटार फेस हाउस	मेनुका बराईली	पञ्चमी १		१५३१	२०७१		
५३	माछा उत्पादन तथा विक्री	सुब्बा माछा फर्म हाउस	देवीराज कुरुम्बाड	फिदिम १	९८१४०१९१९७	१५७०	२०७१		
५४	दुग्धजन्य बस्तुको कारोबार	विशाल डेरी उद्योग	विशाल लामिछाने	आडना ६	९८०२९२८३८५	१५८५	२०७१		
५५	कुखुरा उत्पादन तथा विक्री	वा पौल्टी एण्ड सप्लायर्स	लक्ष्मण श्रेष्ठ	फिदिम १	९८४२६६३०५०	१५९८	२०७१		

५६	बंगुर उत्पादन तथा विक्री	विकास बंगुर फर्म	सुर्यमान राई	लिम्बा ८	९८०६०७२७८०	१६००	२०७१		
५७	जडीबुटी संकलन, प्रशोधन र विक्री	ईन्द्रवती जडीबुटी प्रशोधन केन्द्र	नरमाया थापा क्षेत्री	मौवा १	९८१६९६१९२४	१६१८	२०७१		
५८	कुखुरा उत्पादन तथा विक्री	न्यू पाथिभरा दाना चल्ला	लिलानाथ खरेल	फिदिम १	९८४२६७३२६९	१६३६	२०७१		
५९	कुखुरा उत्पादन तथा विक्री	ओदीन कुखुरा फर्म	सन्तोष लिम्बु	फिदिम २	९८१५९४८१८८	१६५०	२०७१		
६०	बंगुर पालन तथा मासु विक्री	पवित्रा बंगुर फर्म	पवित्रादेवी लकान्द्री	फिदिम १		१६५७	२०७१		

स्रोत पाँचथर उद्दोग वाणिज्य सङ्घ २०७६

४.४. घरेलु तथा साना उद्दोग विकास समिति शाखा कार्यालय पाँचथरमा दर्ता कायम रहेका कृषिजन्य उद्दोगहरु

क्र. स.	व्यवसायको किसिम	व्यवसाय/संस्था/सहकारीको नाम	प्रोपाईटरको नाम	ठेगाना	दर्ता		लगानी अवसर		कैफियत
					नम्बर	वर्ष	पुँजी हजारमा	रोगारी	
१	चिया	श्री न्यौपाने चिया बगान उद्दोग	श्री हरी कृष्ण न्यौपाने	नागी-२, पाँचथर	३३२	०५५/०५६	२४८५४५०.००	२९	प्राईभेट
२	चिया	श्री हिमाली हाते चिया उद्दोग	श्री टंक प्रसाद राई	फिदिम-८, पाँचथर	८१२	०६४/०६५	३०००००.००	७	प्राईभेट
३	तरकारी खेती	श्री दुर्दिम्बा करेसाबारी	श्री गंगाप्रसाद कार्की	दुर्दिम्बा-४, पाँचथर	८१८	०६४/०६५	२५००००.००	९	प्राईभेट
४	मौरी पालन	श्री ईन्द्रदेव मौरी पालन तथा मह प्रशोधन केन्द्र	श्री ईन्द्रलाल ढकाल	अमरपुर-४, पाँचथर	८४०	०६५/०६६	२९९०००.००	३	प्राईभेट
५	मौरी पालन	श्री प्रज्वल एण्ड प्रमोद विकिपिङ	श्री भीमा कुमारी	रानीटार-४,	८६९	०६६/०६७	१०००००.००	३	प्राईभेट

			दुलाल	पाँचथर					
६	मौरी पालन	श्री वास्कोटा विकिपिड सेन्टर	श्री विरेन्द्र वास्कोटा	रानीटार-१, पाँचथर	८७०	०६६/०६७	१०००००.००	३	प्राईभेट
७	मौरी पालन	श्री जल्पादेवी मह प्रशोधन सेन्टर	श्री नरपति आचार्य	रानीटार-१, पाँचथर	८७१	०६६/०६७	१०००००.००	३	प्राईभेट
८	मौरी पालन	श्री चन्द्र विकिपिड सेन्टर	श्री टंक प्रसाद वास्कोटा	रानीटार-१, पाँचथर	८७३	०६६/०६७	१०००००.००	३	प्राईभेट
९	पोल्टी फर्म	श्री पाथीभरा पोल्ड फर्म	श्री मान बहादुर थापा मगर	फिदिम-५, पाँचथर	८७८	०६७/०६८	१०००००.००	२	प्राईभेट
१०	मौरी पालन	श्री मान बहादुर मौरी पालन	श्री मान बहादुर शेर्मा	माडजावुड	८९१	०६८/०६९	१०००००.००	१	प्राईभेट
११	मौरी पालन	श्री पंच मौरीपालन तथा महप्रशोधन उद्योग	श्री पंच बहादुर तामाड	फिदिम-३, पाँचथर	९०२	०६८/०६९	१०००००.००	२	प्राईभेट
१२	जुस प्रोडक्सन	श्री पाँचथर जुस प्रोडक्सन	श्री शान्ता वास्कोटा (कोईराला)	फिदिम-३, पाँचथर	९०९	०६८/०६९	२४१५०००.००	१५	प्राईभेट
१३	पोल्टी फर्म	श्री डाडागाउँ पोल्टी फर्म	श्री हर्क बहादुर नेम्बाड	फिदिम-१, पाँचथर	९१७	०६८/०६९	२९९७००.००	२	प्राईभेट
१४	पोल्टी फर्म	श्री तिजोक पोल्टी फर्म	श्री दिपक कुमार आडदेम्बे	फिदिम-५, पाँचथर	९१८	०६८/०६९	७०५०००.००	२	प्राईभेट
१५	बंगुर फर्म	श्री माभीटार तमोर दोभान बंगुर	श्री सहरध्वज	फिदिम-५, पाँचथर	९१९	०६८/०६९	९९९७५०.००	२	प्राईभेट

		फर्म	आडदेम्बे						
१६	नर्सरी	श्री सनराईज अलैची तथा फलफूल नर्सरी	श्री गणेश मिश्र	आडुंसराड-१, पांचथर	९३८	०६९/०७०	१८३६५००.००	३	प्राईभेट
१७	मौरी पालन	श्री सेसेमा मौरी पालन तथा महप्रशोधन उद्योग	श्री केशव राज नेम्बाड	सुभाड-९, पांचथर	९४०	०६९/०७०	१०००००.००	२	प्राईभेट
१८	बाखा पालन	श्री फेदन बाखापालन	श्री बुद्धराज सुहाड	फिदिम-३, पांचथर	९५५	०७०/०७१	१००००००.००	२	प्राईभेट
१९	चिया	श्री नारीस्वभीमानी चिया प्रशोधन तथा प्याकेजिङ्ग	श्री तुलसी लोबा	फिदिम-१, पांचथर	९६४	०७०/०७१	१०००००.००	२	प्राईभेट
२०	बंगुर फर्म	श्री पल्लोटार बंगुर फर्म	श्री रमेश बजगाई	फिदिम-२, पांचथर	९६६	०७०/०७१	४९९१२०.००	२	प्राईभेट
२१	बंगुर फर्म	श्री तुम्देन व्यवसायिक बंगुर फर्म	श्री याम विक्रम लावती	फिदिम-४, पांचथर	९७३	०७०/०७१	२९९०००.००	२	प्राईभेट
२२	कफी/फलफूल	श्री उत्तम कफी तथा पलफूल उत्पादन केन्द्र	श्री पुण्य प्रसाद चम्लागाई	रानीगाऊं-३	९७६	०७०/०७१	३०००००.००	५	प्राईभेट
२३	मौरी पालन	श्री पाथीभरा मौरी पालन उद्योग	श्री नरेन्द्र प्रसाद दुलाल	फिदिम-२, पांचथर	९८१	०७०/०७१	१०००००.००	१	प्राईभेट
२४	मसला मिल	श्री कुवेर मसला मिल	श्री दिलमाया सेवाहाड	थर्पु-७	९८४	०७०/०७१	१०००००.००	२	प्राईभेट
२५	बंगुर फर्म	श्री पल्लोटार व्यवसायिक बंगुर फर्म	श्री राजु श्रेष्ठ	फिदिम-२, पांचथर	९९२	०७०/०७१	४९९१२०.००	२	प्राईभेट
२६	बंगुर फर्म	श्री पक्ताडलुड व्यवसायिक पशुपालन फर्म	श्री लिला राई	फिदिम-४, पांचथर	९९३	०७०/०७१	४९९२००.००	२	प्राईभेट

२७	बंगुर फर्म	श्री कला व्यवसायिक बंगुर फर्म	श्री ईन्द्रकला राई	फिदिम-४, पांचथर	९९४	०७०/०७१	२९९१२०.००	३	प्राईभेट
२८	फलफूल	श्री हिमाली फलफूल व्यवसाय उद्योग	श्री हर्कराज तुम्बापो	फिदिम-३, पांचथर	९९५	०७०/०७१	५०००००.००	५	प्राईभेट
२९	बंगुर फर्म	श्री तिली व्यवसायिक पशुपालन उद्योग	श्री निर्मला तामाड	फिदिम-१, पांचथर	९९६	०७०/०७१	३०००००.००	२	प्राईभेट
३०	मसला मिल	श्री स्वीकार घरेलु मसला उद्योग	श्री राम कुमार राई	च्याडथापु-८, पांचथर	९९७	०७०/०७१	१०००००.००	२	प्राईभेट
३१	बंगुर फर्म	श्री वंमजन पिकहाउस व्यवसायिक बंगुरपालन फर्म	श्री जगत बहादुर तामाड	फिदिम-४, पांचथर	१००३	०७०/०७१	२९९१२०.००	२	प्राईभेट
३२	पोल्डी फर्म	श्री राविसे पोल्डी फर्म	श्री युवराज मावो	फिदिम-१, पांचथर	१००५	०७०/०७१	४९६९९०.००	२	प्राईभेट
३३	अलैची	श्री हातेमालो अलैची नर्सरी	श्री मायादेवी गुरुड	रानीटार-७, पांचथर	१००६	०७०/०७१	३०००००.००	३	प्राईभेट
३४	चिया	श्री राशीकला अर्थोडक्स चिया उत्पादन तथा प्र. केन्द्र	श्री मोतीराम नेम्वाड	चिलिडिदिन-१, पांचथर	१००७	०७०/०७१	४९९०००.००	३	प्राईभेट
३५	मौरी पालन	श्री पाथिभरा मौरापालन तथा मह प्रशोधन उद्योग	श्री प्रेमदिप आडदेम्बे	सराडडाँडा-५, पांचथर	६७	०६६/०६७	१०००००.००	३	साभेदारी
३६	चिया	श्री लेकाली अर्गानिक चिया उद्योग	श्री करुणा राई	पौवासारताप-७, पांचथर	७०	०६८/०६९	३०००००.००	२	साभेदारी
३७	चिया	श्री एकतिन चिया प्रशोधन उद्योग	श्री नन्द बहादुर आडथुपो	एकतिन-२, पांचथर	७४	०७०/०७१	५०००००.००	५	साभेदारी
३८	चिया	श्री तालेडलुड चिया प्रशोधन उद्योग	श्री जीत बहादुर	फिदिम-९, पांचथर	७७	०७०/०७१	५०००००.००	५	साभेदारी

			नेम्बाड						री
३९	अलैची	श्री सगरमाथा अलैची नर्सरी	श्री उर्मिला राई	रवि-३, पाँचथर	७८	०७०/०७१	५०००००.००	१५	साभेदा री
४०	चिया बगान	श्री देउराली चिया बगान प्रा.ली	श्री विरेन्द्र नेम्बाड	फिदिम-१, पाँचथर	२७	०५२/०५३	२६६२६००.००	२६	कम्पनी
४१	चिया बगान	श्री जनता टि गार्डेन प्रा.ली	श्री शिवलाल नेपाल समेत	फिदिम-४, पाँचथर	२८	०५२/०५३	५००००००.००	२०	कम्पनी
४२	चिया बगान	श्री केशरी चिया बगान प्रा.ली.	श्री आईत कुमार आड्बो	एकतिन-५, पाँचथर	२९	०५२/०५३	२६६२६००.००	२६	कम्पनी
४३	चिया बगान	श्री तुम्बापो चिया बगान प्रा.ली	श्री डम्बर बहादुर लावती समेत	ओलने-७, पाँचथर	४५	०५५/०५६	१२१५५०००.००	३०	कम्पनी
४ ४	चिया बगान	श्री कञ्चनजंघा टि स्टेट प्रा.ली	श्री दिपक कुमार वास्कोटा	फिदिम-३, पाँचथर	४८	०५६/०५७	६००००००.००	२८९	कम्पनी
४५	चिया बगान	श्री पाथिभरा टि स्टेट प्रा.ली	श्री बम बहादुर योड्या	एकतिन-१, पाँचथर	५१	०५६/०५७	२५०००००.००	५	कम्पनी
४६	चिया बगान	श्री भगवती टि स्टेट प्रा.ली	श्री तेवप्रकाश खेवाड	नांगिन-८, पाँचथर	५६	०५७/०५८	२११८०००.००	८	कम्पनी
४७	चिया बगान	श्री सेड्चेलेड्मा चिया बगान प्रा.ली	श्री प्रेमलाल राई	रवि-५, पाँचथर	५८	०५८/०५९	३००००००.००	४८	कम्पनी
४८	चिया बगान	श्री तिनचुली चिया बगान प्रा.ली	श्री धिर्ज बहादुर नेम्बाड	त्रिलिङ्गदिन-६, पाँचथर	१५०	०५२/०५३	७२२६०००.००	२३	कम्पनी
४९	चिया बगान	श्री फुडसिड चिया बगान प्रा.ली	श्री दिपेन्द्र कुमार आड्देम्बे	सराङ्गाडाँडा-८, पाँचथर	११९७/२६	०५१/०५२	९३३५८००.००	६८	कम्पनी

५०	चिया बगान	श्री फक्ताडलुड चिया बगान प्रा.ली	श्री सन्तविर आडदेम्बे	आडसारड-७, पाँचथर	२१५३	०५२/०५३	२०९६०००.००	६१२	कम्पनी
५१	चिया बगान	श्री उषा चिया बगान प्रा.ली	श्री शुष्मा नेम्बाड	पौवासारताप-१, पाँचथर	१३९८/३५	०५७/०५८	१८४०००००.००	४०	कम्पनी
५२	जडिबुटी	श्री सिलौटि जडिबुटी केन्द्र	श्री दिपेन्द्र प्रसाद रेग्मी	पौवासारताप-७, पाँचथर	१९/५९	०५९/०६०	४८०००००.००	२२	कम्पनी
५३	कृषि जन्य	श्री सिरिजंगा बहुउद्देश्यीय कृषि उद्योग प्रा.ली	श्री राजु शेर्मा लिम्बु	सराडडाँडा-७, पाँचथर	२०	०६१/०६२	५००००००.००	२	कम्पनी
५४	चिया प्रशोधन	श्री ईस्टन नेपाल टि प्रोसेसिड प्रा.ली	श्री सुरेन्द्र कुमार कुरुड्वाड	रवि-५, पाँचथर	२७	०६६/०६७	१४१६१८०००.००	१०	कम्पनी
५५	एग्रोभेट	श्री सुवेदी एग्रोभेट	श्री होमनाथ सुवेदी	थर्पु-७, पाँचथर	२४९	०७०/०७१	१८०००००.००		वाणिज्य
५६	हाते कागज उद्योग	श्री जेनी नेपाली हाते कागज उद्योग	श्री कल्पना राई	च्याडथापु-९, पाँचथर	१०१६	०७०/०७१	२९८२००.००	४	प्राईभेट
५७	कृषि जन्य	श्री माखिम कृषि फर्म	श्री मीनराज माखिम	लिम्बा-७	१०६६	२०७१/०७२	१९९९५००.००	४	प्राईभेट
५८	हाते कागज उद्योग	श्री कन्चनजंघा हाते कागज उद्योग	श्री भक्त कुमार श्रेष्ठ	फिदिम न.पा.-७	१०८३	२०७१/०७२	३०००००.००	३	प्राईभेट
५९	कृषि तथा पशुपालन	श्री तेजपुञ्ज कृषि तथा पशुपालन उद्योग	श्री लक्ष्मी प्रसाद भण्डारी	सुभाड-९, पाँचथर	१०९६	२०७१/०७२	१२५००००.००	४	प्राईभेट
६०	कृषि जन्य	श्री अनुग्रह कृषि फर्म हाउस	श्री चन्द्र कुमार राई	फिदिम न.पा.-२	८२	२०७१/०७२	१९९८०००.००	७	प्राईभेट

६१	कृषि जन्य	श्री मार्ग देवी अर्गानिक कफि उद्योग प्रा.ली. उद्योग	श्री नीर बहादुर विश्वकर्मा	फिदिम न.पा.-१	३३	२०७१/०७२	८६५५०००.००	१२	कम्पनी
जम्मा							३४०३५५७७०.००		

२०७३ देखि हाल सम्मा दर्ता रहेका उद्योगहरु

क्र.सं.	दर्ता मिति	उद्योगको नाम र ठेगाना	उद्योगीको नाम र ठेगाना	कैफियत
१	२०७३/२/२०	मेमेड लाम्बोसाड अलैचि उद्योग,मेमेड-९ पाँचथर	युवराज साँवा,मेमेड-९ पाँचथर	
२	२०७३/२/२६	हाम्रो नेम्वाड कृषि फर्म, चिलिङदिङ-१	चन्द्र कुमार नेम्वाड, चिलिङदिङ-१	
३	२०७३/३/१	कृषि अभ्यास अलैचि व्यावसाय फर्म,आडसाराङ-६ पाँचथर	मचिन्द्र आडदेम्बे ,आडसाराङ-६ पाँचथर	
४	२०७३/३/१५	वान्तवा डेरी उद्योग, रवि-७	लाल बहादुर राई,रवि-७	
५	२०७३/३/१७	वस्नेत अलैचि फर्म, साराङडाडा-५	ताराविर वस्नेत, साराङडाडा-५	
६	२०७३/३/२०	सेति सिंह दुध डेरी उद्योग, फिदिम -१०	देव कुमार अमचमर्य, चोकमागु -५	
७	२०७३/५/६	सिदिन कृषि डेरी उद्योग, फिदिम-१	गोपाल रिजाल, सिदिन-७	
८	२०७३/६/१७	सिकिम निकमा अलैचि उद्योग,थर्पु-५	काजिमान मावो,थर्पु-५	
९	२०७३/६/३०	गुड मोनिङ डेरी उद्योग, सिदिन-९	समिक्षा थापा मगर, सिदिन-९	
१०	२०७३/८/१	विहानी फूल बहुउद्देश्य कृषि फर्म,मौवा-८	चित्र कुमार जोसी,मौवा-८	
११	२०७३/८/८	नेम्वाड फलफूल खेती उद्योग,फिदिम-१	गायत्री देवि नेम्वाड,फिदिम-१	
१२	२०७३/८/२२	मनकामना डेरी उद्योग, फिदिम-१	उषा खतिवडा, फिदिम-१	
१३	२०७३/८/२४	रानिटार दुग्ध डेरी उद्योग,रानिटार-१	सुमन गुरुङ,रानिटार-१	
१४	२०७३/८/२६	गुरुङ च्याउ खेती उद्योग फिदिम -१	चन्द्रकला गुरुङ, फिदिम-१	
१५	२०७३/९/३	चुनान्ती फलफूल खेती तथा अलैची फर्म, लुङरुपा-८	चुनान्ती केरुङ, सिदिङ-७ लुङरुपा	
१६	२०७३/९/५	कालिका कृषि फलफूल तथा अलैची फर्म,लुङरुपा-८	टिकाराज नेम्वाड, लुङरुपा-७	
१७	२०७३/९/६	लक्ष्मी अलैची तथा फलफूल खेती उद्योग, फिदिम-१	लक्ष्मी नेम्वाड,फिदिम-१	
१८	२०७३/९/६	चिवाडाँडा व्यावसायीक कृषि फर्म, भ्रारपा-७	सुनमायाँ तामाङ, भ्रारपा-७	
१९	२०७३/९/११	रोसेलुङ अलैची उद्योग,याङनाम-७	डिल्ली विक्रम जवेजु, याङनाम-२	
२०	२०७३/९/२१	थाङसाङ एकिकृत कृषि उद्योग,फिदिम-२	गजेन्द्र सदिङगो,फिदिम-१	
२१	२०७३/९/२५	रवि फलफूल उद्योग, फिदिम-२	पुर्ण बहादुर मगर,फिदिम-२	

२२	२०७३/९/२७	सुवि कृषि फर्म, फिदिम-२	पुर्ण बहादुर मगर,फिदिम-२
२३	२०७३/१०/१४	फूडसिड दुग्ध डेरी तथा चिज उत्पादन केन्द्र,सारङडाडाँ-८	विष्णु कुमारी राई,सारङडाडाँ-८
२४	२०७३/११/२	नवज्योती दुग्ध डेरी,फिदिम-१०	चित्र कसमारी फागो, फिदिम-१०
२५	२०७३/११/२३	संगिता डेरी उद्योग, नवमिडाडाँ-१	प्रेम कुमारी योल्मो,पशुपतीनगर-९ ईलाम
२६	२०७३/१२/३	हाडदुम फलफूल कृषि फर्म, फिदिम-१	विष्णु कुमारी सम्वाहाडफे, फिदिम-१
२७	२०७३/१२/८	मिडसोमा अलैची तथा कृषि फर्म,दिलिहाड-८	पवित्रा योडहाड,हिलिहाड-५
२८	२०७३/१२/१४	फुडचेवुड कृषि फर्म,हिलिहाड-५	टार्जन सुहाड,हिलिहाड-५
२९	२०७४/१/१२	महादेव देग्ध डेरी उद्योग, फिदिम-१४	दशरथ राई, फिदिम-१४
३०	२०७४/१/१२	सरोज कृषि फर्म, हिलिहाड-५	विमला प्रसाई, हिलिहाड-१४
३१	२०७४/२/७	सम्पदा डेरी उद्योग, फिदिम-८	डि.के. गुरुङ्ग, फिदिम-८
३२	२०७४/२/१७	काफ्ले कृषि फर्म,फिदिम-२	भवानी प्रसाद काफ्ले,फिदिम-२
३३	०७४/२/१९	स्याडवो व्यावसायिक कृषि फर्म, हिलिहाड-७	मोहन बहादुर स्याडवो,हिलिहाड-७
३४	०७४/२/२९	जिरमले अलौची व्यावसाय फर्म,याडवरक-५	टेकनाथ दर्जी(सुन्दास),याडवरक-५
३५	०७४/३/५	विनिता डेरी उद्योग, मिक्लाजुङ्ग-४	विनिता राई, मिक्लाजुङ्ग-४
३६	०७४/३/५	अरिफ दुग्ध डेरी उद्योग, मिक्लाजुङ्ग-४	पुर्णमायाँ तामाङ्ग,मिक्लाजुङ्ग-४
३७	०७४/३/५	सुप्रीया दुग्ध डेरी उद्योग,फिदिम-८	दिल कुमारी गुरुङ
३८	०७४/४/१६	सिंगावारी अलैची कृषि फर्म, हिलिहाड-३	धन कुमार श्रेष्ठ(लोवा),हिलिहाड-३
३९	०७४/४/१७	निश्चल कृषि फर्म फिदिम,फिदिम-३	डम्बर कुमार श्रेष्ठ,फिदिम-३
४०	०७४/४/२४	पयाक्पा क्वि कृषि फर्म,हिलिहाड-३	महम प्रसाद लिडदेन,हिलिहाड-३
४१	०७४/४/२४	पहाडी क्वि कृषि फर्म,हिलिहाड-३	पदम सुन्दर लिडदेन,हिलिहाड-३
४२	०७४/४/२५	मेचि डेरी उद्योग,फिदिम-१	मिनस श्रेष्ठ,फिदिम-१
४३	०७४/५/१४	सेवा तुम्लक दुग्ध डेरी उद्योग,मिक्लाजुङ्ग-१	राम कुमारी राई, मिक्लाजुङ्ग-१
४४	०७४/५/१५	रेमुक कृषि फर्म, मिक्लाजुङ्ग-७	मान बहादुर माखिम,मिक्लाजुङ्ग-७
४५	०७४/६/१	तिम्बुपोखरी डेरी उद्योग,याडवरक-२	टिकाराम बाँनिया,याडवरक-२
४६	०७४/७/१५	पोर्तेल डेरी उद्योग,फिदिम-६	धनमायाँ कामी,फिदिम-६
४७	०७४/७/२२	स्तुपा दुग्ध डेरी उद्योग,फाल्गुनन्द-३	वजिन्द्र तामाङ, फाल्गुनन्द-३
४८	०७४/७/२४	गुराँसे कृषि फर्म,हिलिहाड-६	बच्चुरानी योडहाड, हिलिहाड-६
४९	०७४/९/१३	न्यु लाडहाली डेरी उद्योग,मिक्लाजुङ्ग-३	भिम बहादुर मगर,मिक्लाजुङ्ग-३
५०	०७४/९/३०	ठिङ्गोपुर कृषि फर्म, याडवरक-१	राम कुमारी राई, याडवरक-१

५१	०७४/१०/२	सा.सु.मेमोरियल एग्रिकल्चर,कुम्मायक-५	करुण बोहोरा,कुम्मायक-५
५२	०७४/१०/१९	दंगाना कृषि फर्म,फिदिम-२	लिला प्रसाद दंगाना,फिदिम-२
५३	०७४/१०/२१	पाथीभरा डेरी उद्योग, फालेलुड-६	नन्द कुमारी राई,फालेलुड-६
५४	०७४/१०/२१	लुहुन डेरी उद्योग, फिदिम-१३	राम कुमार राई, फिदिम-१३
५५	०७४/१०/२२	हिलिहाड दुग्ध डेरी उद्योग, हिलिहाड-६	पदम योडहाड, हिलिहाड-५
५६	०७४/१०/२९	सुम्निमा कृषि फर्म फालेलुड-७	पदम मायाँ राई,फालेलुड-७
५७	०७४/११/३	पाथीभरा अलैची फर्म याडवरक-६	कृष्ण भन्द्र काफ्ले, याडवरक-६
५८	०७५/१/११	सिंहदेवी कृषि फर्म, फिदिम-२	चुडामणी काफ्ले, फिदिम-२
५९	०७५/१/१४	अधिकारी डेरी उद्योग,फालेलुड-२	टईन्द्र अधिकारी,फालेलुड-२
६०	०७५/१/१९	मानतेज दिल कृषि तथा अलैची फर्म,फिदिम-७	असल बहादुर सुब्बा,फिदिम-७
६१	०७५/१/२३	स्वाभिमानी दुग्ध डेरी उद्योग मिक्लाजुड-७	प्रभा राई, मिक्लाजुड-७
६२	०७५/१/२७	नमुना कृषि फर्म, फिदिम-११	सुमन न्यौपाने,फिदिम-११
६३	०७५/२/७	युगान्तकारी डेरी उद्योग,फाल्गुनन्द-७	प्रभा राई,फाल्गुनन्द-७
६४	०७५/२/२७	आर.के डेरी उद्योग, मिक्लाजुड-४	रविन राई, मिक्लाजुड-४
६५	०७५/२/२९	तुम्बापो कृषि फलफूल फर्म,फिदिम-२	प्रविन तुम्बापो,फिदिम-२
६६	०७५/३/४	फेमेश्वा डेरी उद्योग, फिदिम-९	तिलमान लिम्बू,फिदिम-९
६७	०७५/३/६	सुदर्शन डेरी उद्योग,फालेलुड-७	प्रमोद कुमार मेथडवा, फालेलुड-७
६८	०७५/५/१	नमुना बहुउदेश्य कृषि फर्म याडवरक-४	तेज कुमार राई, याडवरक-४
६९	०७५/५/७	विनिता कृषि फर्म, फिदिम-७	विनिता तामाड,फिदिम-७
७०	०७५/५/७	धनमायाँ कृषि फर्म,फिदिम-७	धनमायाँ तामाड, फिदिम-७
७१	०७५/५/२०	हाडयम्बु बहुउदेश्य कृषि फर्म,फालेलुड-३	प्रेमराज केरुड,फालेलुड-३
७२	०७५/६/४	च्याउ खेती उद्योग,फिदिम-४	मिलन कुमारी ताम्रोक, फिदिम-४
७३	०७५/६/४	स्यावरुम्बा कृषि फर्म,कुम्मायक-५	कल्पना खड्का,कुम्मायक-५
७४	०७५/६/७	नेम्बाड दुग्ध डेरी उद्योग, फाल्गुनन्द-२	रुप नारायण नेम्बाड,फाल्गुनन्द-२
७५	०७५/६/१६	थर्पु डेरी उद्योग याडवरक-४	चन्द्रमणी दंगाना, याडवरक-४
७६	०७५/६/२१	चन्द्रकला प्रदिप कृषि फर्म हिलिहाड-७	चन्द्र बहादुर तामाड,हिलिहाड-७
७७	०७५/८/४	विन्ध्या बासिनी बहुउदेश्य कृषि फर्म,मिक्लाजुड-८	देवराज घिमिरे,मिक्लाजुड-८
७८	०७५/८/११	हरियाली अलैची कृषि उद्योग,याडवरक-६	डिविहाडमा योडहाड, याडवरक-६
७९	०७५/९/१२	सिताके च्याउ उत्पादन केन्द्र,फिदिम-१	पुष्पाकला बाँस्कोटा,फिदिम-१

८०	०७५/९/१५	घिमिरे डेरी उद्योग, फिदिम-९	छविरमण घिमिरे, फिदिम-९
८१	०७५/९/१७	फाल्गुनन्द कृषि उद्योग,फाल्गुनन्द-४	ताराविर नेम्वाड, फाल्गुनन्द-४
८२	०७५/९/१८	सुरियुड कृषि फर्म फाल्गुनन्द-४	मंगल नेम्वाड,फाल्गुनन्द-४
८३	०७५/९/२३	हिमालय च्याउ उद्योग फिदिम-१	सितामायाँ मगर,फिदिम-१
८४	०७५/९/२६	शरण कृषि फर्म फालेलुड-५	देवि प्रकाश आले, फालेलुड-५
८५	०७५/९/२९	खान्डोड दुग्ध डेरी उद्योग, मिक्लाजुड-६	एकराज घिमिरे,मिक्लाजुड-६
८६	०७५/१०/९	कोईच कृषि तथा सब्जी फलफूल फर्म फिदिम-८	सुमन मुखिया,फिदिम-८
८७	०७५/१०/१४	नमुना अलैची प्रशोधन केन्द्र, फालेलुड	ओमराज थाम्सुहाड,फालेलुड
८८	०७५/१०/१६	उत्सव डेरी उद्योग, फिदिम-७	स्नेहा तामाड,फिदिम-७
८९	०७५/१०/१८	फुन्जीडवुङ्ग कृषि फर्म, मिक्लाजुड-५	जयन बहादुर लावती,मिक्लाजुड-५
९०	०७५/११/२	वलैना कृषि उद्यम केन्द्र, तुम्मेवा-४	डिलेन्द्र कुमार शेर्मा,तुम्मेवा-४
९१	०७५/११/१५	श्रेष्ठ उन्नत अलैची फर्म, हिलिहाड-५	सावित्रा श्रेष्ठ, हिलिहाड-५
९२	०७५/११/२६	तिन घरे डेरी उद्योग तुम्मेवा-४	गितामायाँ लिम्बू,तुम्मेवा-४
९३	०७५/१२/१४	प्राकृतिक कृषि फर्म फाल्गुनन्द-५	चन्द्र कुमारी लावती,फाल्गुनन्द-५
९४	०७५/१२/२७	पाथीभरा कृषि फर्म, फाल्गुनन्द-३	सुर्य नेम्वाड, फाल्गुनन्द-३
९५	०७६/१/६	फालेलुड तारा दुग्ध डेरी उद्योग, फालेलुड-३	तारा राई, फालेलुड-३
९६	०७६/१/२९	मिना डेरी उद्योग, फिदिम-३	टिका राई, फिदिम-३
९७	०७६/२/५	समृद्धि कृषि फर्म, हिलिहाड-३	फर्सुराम कटुवाल,हिलिहाड-३
९८	०७६/२/१२	कार्की कृषि फर्म,मिक्लाजुड-८	युक्त मायाँ कार्की, मिक्लाजुड-८
९९	०७६/२/१९	बहुउदेश्य कृषि फर्म, फाल्गुनन्द-५	इच्छा बहादुर चेम्जोड, फाल्गुनन्द-५
१००	०७६/२/२९	उपकार डेरी उद्योग, याडवरक-७	पवित्रा चम्लागाँई, याडवरक-७
१०१	०७६/२/३०	भासेली अर्गानिक कृषि फर्म,थाडवरक-५	नारायण सुवेदी,थाडवरक-५
१०२	०७६/३/१	सुभाड कृषि डेरी उद्योग, हिलिहाड-५	निरज भण्डारी, हिलिहाड-५
१०३	०७६/३/११	हिमाली कृषि फर्म, मिक्लाजुड-४	दुर्गा राई, मिक्लाजुड-४
१०४	०७६/४/३	लिम्बू फलफूल फर्म, फिदिम -१	भविन्द कुमार नेम्वाड, फिदिम-१
१०५	०७६/५/८	तुसारे डेरी उद्योग, फालेलुड-२	हेम बहादुर खत्री,फालेलुड-२
१०६	०७६/५/९	नुमा दुग्ध डेरी उद्योग,मिक्लाजुड-२	मन कुमारी चेम्जोड, मिक्लाजुड-२
१०७	०७६/५/९	कृषि दुवदशी सुन्तला खेती फर्म, फाल्गुनन्द-७	गंगा कुमारी चेम्जोड, फाल्गुनन्द-७
१०८	०७६/५/१०	नासाहाड दुग्ध डेरी उद्योग,फाल्गुनन्द-४	ज्ञानेन्द्र चेम्जोड, फाल्गुनन्द-४

१०९	०७६/५/१०	लेकवेशी डेरी उद्योग, फाल्गुनन्द-४	वृजहाड चेम्जोड,फाल्गुनन्द-४	
११०	०७६/५/१२	नवाप अलैची कृषि फर्म,थाडवरक-५	महेन्द्र कुमार सेलिड, थाडवरक-५	
१११	०७६/५/१५	एम.के.दुग्ध डेरी उद्योग,मिक्लाजुड-४	मनु लावती, मिक्लाजुड-४	
११२	०७६/५/१५	श्रृजनहिल शिर्षगंगा डेरी उद्योग,फालेलुड-१	धनमायाँ नेपाल, फालेलुड-१	
११३	०७६/५/१७	कुल्साड डेरी उद्योग, फाल्गुनन्द-२	ज्ञानेन्द्र प्रसाद तामाड,फाल्गुनन्द-२	
११४	०७६/५/१८	लाली खर्क कृषि तथा पशुपंक्षी फर्म, फिदिम-३	टिका राई, फिदिम-३	
११५	०७६/५/१९	विनु डेरी उद्योग,फालेलुड-५	पदम केरुड, फालेलुड-५	
११६	०७६/५/१९	पवन चिज उद्योग, मिक्लाजु-४	पवन राई, मिक्लाजुड-४	
११७	०७६/५/१९	लिला डेरी उद्योग, मिक्लाजुड-२	ईन्द्रराज शेर्मा, मिक्लाजुड-२	
११८	०७६/५/२२	माल्वासे कृषि फर्म, फिदिम-१	लाल बहादुर चाम्लीड, फिदिम -१	
११९	०७६/५/२५	गुँरासे दुग्ध डेरी उद्योग, फिदिम-८	तेज बहादुर राई, फिदिम-८	
१२०	०७६/५/२६	नाम्नु दुग्ध डेरी उद्योग, फाल्गुनन्द-३	विशाल राई, फाल्गुनन्द-३	
१२१	०७६/५/२६	प्रकाश कृषि फर्म, फिदिम-४	मदन कुमार पोखेल, फिदिम-४	
१२२	०७६/६/८	कालो ग्यामरा उखु खेती,फिदिम-४	मदन कुमार पोखेल, फिदिम-४	
१२३	०७६/६/९	फाल्गुनन्द अर्गानिक कृषि फर्म,फालेलुड-८	मन कुमार माड्यु, फालेलुड-८	
१२४	०७६/५/१०	कैलाशी अर्गानीक कृषि तथा फलफूल फर्म, फिदिम-१४	सुरेश कुमार राई	
साभेदारी फर्महरु				
१२५	०७३/५/२५	मकैवारी ठुलोडुड सामुदायीक जडीबुटी उद्योग,लुङरुपा-२	डिल्ली राम दुल्हाल, लिल बहादुर गुरुड	
१२६	०७३/६/२	बुँदिथाम जडिबुटी तथा तेल उत्पादन केन्द्र, सिदिन-३	कृष्ण कुमार गुरुड,चक्र बहादुर मेडवा	
१२७	०७३/८/२२	ओमकालीका दाजु भाई अलैची नर्शरी उद्योग, नाङगिन-२	कृष्ण प्रसाद मिश्र,देवि प्रसाद मिश्र	
१२८	०७४/१२/९	ज्योति बहुउदेश्य कृषि फर्म, फाल्गुनन्द-३	भिषय कुमार नेम्वाड, निलम कुमार नेम्वाड	
१२९	०७५/५/१३	लब्रेकुटी एगो फर्म, फिदिम-५	सन्तोष तुम्बापो, शेर बहादुर सुब्बा	
१३०	०७६/१/२४	नागवेली किवि लघु फर्म, फाल्गुनन्द-३	रत्न चेम्जोड,वसद्धिविर राई,धनराज चेम्जोड,इन्द्र बहादुर राई,राजेन्द्र राई	
१३१	०७६/१/२४	न्यू नागवेली किवि लघु फर्म, फाल्गुनन्द-३	मान बहादुर सम्बाहाम्फे,विष्णु कुमार सम्बाहाम्फे,सजिव राई,मुना चेम्जोड, अर्जुन कुरुडवाड(राई)	
१३२	०७६/२/९	प्रगतिशिल कृषि फर्म, तुम्बेवा-२	डिल्ली राम बुढाथोकी,शान्तकला थापा, सविना खड्का	

स्रोत घरेलु तथा साना उद्दोग विकास कार्यालय पाँचथर २०७६

४.५. टि-स्टेटहरूको विवरण

क्र.स	टि स्टेटहरूको नाम	ठेगाना	कुल क्षेत्रफल (रोपनीमा)	कुल क्षेत्रफल (हे.)	रोपण क्षेत्रफल (रोपनीमा)	रोपण क्षेत्रफल (हे.)	मुख्य व्यक्तिको नाम
१	पाथीभरा टि स्टेट प्रा.ली.	ओयाम	३०००	१५२.५९	१०४०	५२.९०	राजन भट्टराइ
२	केशरी टि स्टेट प्रा.ली.	एकतीन	२००	१०.१७	१००	५.०९	अईन्द्र प्रसाद आडवो
३	जनता टि गार्डेन प्रा.ली.	एकतीन	३००	१५.२६	२००.००	१०.१७	चितानन्द खतिवडा
४	कञ्चनजंघा टि स्टेट प्रा.ली.	फिदिम	१५५०	७८.८४	१५००.००	७६.३०	दिपक प्रसाद बास्कोटा
५	देउराली टि स्टेट प्रा.ली.	फिदिम	१००	५.०९	५०.००	२.५४	
६	उषा टि स्टेट प्रा.ली.	पौवासारताप	१५००	७६.३०	३००.००	१५.२६	उषा नेम्बाङ
७	फक्तालुङ टि स्टेट प्रा.ली.	आडसराङ	६००	३०.५२	५५०.००	२७.९८	सन्तवीर आडदेम्बे
८	नर्थ टि स्टेट प्रा.ली.	सराङडांडा	१४४०	७३.२५	८००.००	४०.६९	राजु शेर्मा
९	तुम्बेवा टि स्टेट प्रा.ली.	ओलने	१००	५.०९	१००.००	५.०९	
१०	त्रीवेणी टि स्टेट प्रा.ली.	मौवा	२५०	१२.७२	१७०.००	८.६५	

११	सेन्चेलुड टि स्टेट प्रा.ली.	रवि	३०००	१५२.५९	१०००.००	५०.८६	
१२	तिनचुले टि स्टेट प्रा.ली.	चिलिडदिन	७००	३५.६१	२५०.००	१२.७२	
१३	लेकाली अर्गानिक चिया उद्योग	राँके					मुक्ति आचार्य
१४	आगेजुड चिया सहकारी संस्था लि	हिलिहाड					भवानी लिडदेन
१५	हिमाली चिया सहकारी संस्था लि.	सुभाड					लक्ष्मी सुहाड
१६	लाली चिया सहकारी संस्था लि.	लालिखर्क					टंक राइ
१७	सातथुम्के चिया सहकारी संस्था लि.	फालेलुड	४०० रो	२०.३४ हे	३५० रो	१७.८ हे	नन्द कुमार आडथुपो