

बार्षिक प्रगति प्रतिवेदन

तथा तथ्याङ्क पुस्तिका

आ.व. २०८०/०८१



खण्ड १

पाँचथर जिल्लाको परिचयात्मक विवरण

१. जिल्लाको नामाकरण:

पाँचथर जिल्ला नेपालको पुर्वाञ्चल विकास क्षेत्र अन्तर्गत मेची अञ्चलको मध्य पहाडी जिल्ला हो । यो जिल्ला समूद्रसतहबाट ६०९ मिटर देखि ३,६७५ मिटर सम्म अवस्थित छ । नेपालको पूर्वी सिमानामा रहेको मेची अञ्चलमा पर्ने यो जिल्ला उत्तर दक्षिण फैलिएको छ । प्राचिन समयमा पल्लो किराँतको नामले पनि प्रसिद्ध यो जिल्ला लिम्बु क्षेत्रको केन्द्र बिन्दुको रूपमा रहेको थियो । यस जिल्लाको सदरमुकाम फिदिम (फेदेन) मा दश लिम्बुवान राजाहरुले संयुक्त रूपमा सभा सामुहिक रूपले महत्वपूर्ण विषयहरु यहाँ स्थित आम्बे पोजोमाजम्मा भन्ने तिर्थ स्थलमा भई चुम्लुङ्ग (सभा) द्वारा निर्णय गर्ने परम्परा रहेको देखिन्छ ।

यस जिल्लाको नामाकरण कसरी भयो भन्ने स्पष्ट कुनै आधार नदेखिए पनि सोधकर्ताहरुका अनुसार पाँचथर जिल्लाको नामाकरण "पान्थरथुम" शब्दबाट भएको हो । पान्थरको अर्थ कुरामा सहमती मिलेको र थुमको अर्थ ईलाका वा किल्ला हो । यसै शब्दार्थका आधारमा, नेपाल एकिकरण पश्चात यहाँ चलिआएका धर्म, संस्कृति र रीतिरिवाजका बारेमा फेदेनमा सभा (चुम्लुङ्ग) बसेर सभाले तयार गरेका निर्णय नेपाल सरकारमा पेश हुँदा तत्कालिन राजाले त्यसलाई स्विकृती दिएपछि लिम्बुवान क्षेत्रको रीतिरिवाज सम्बन्धि कुरा मिलेको देखिन्छ ।

यस क्षेत्रको नाम पान्थरमत रहेको पाइएता पनि किराँत इतिहासको बर्णन गर्ने क्रममा नै "पान्थर" शब्दको प्रयोग भएको पनि पाइन्छ । यसैगरी फिदिम भन्ने शब्द लिम्बु भाषाको "फेदेन" शब्दबाट रूपान्तरित भएको मानिन्छ । लिम्बु भाषामा "फे" भनेको धनु तथा "देन" भनेको फराकिलो ठाउँ अर्थात धनुबाण हान्ने फराकिलो ठाउँ भएकोले पछि फेदेन भनिएको र शब्द रूपान्तरित भई जनबोलीको भाषामा फिदिम भएको भन्ने बिभिन्न प्रकाशनहरुमा उल्लेख भएको पाइन्छ ।

२. भौगोलिक स्थिति र सिमाना:

पाँचथर जिल्ला कोशी प्रदेशमा रहेका १४ वटा जिल्लाहरुमा मध्यपहाडी जिल्ला हो । कोशीको सहायक नदीतमोर बगरदेखि पहाडी खोंच, भञ्ज्याङ्ग, फाँट डाँडाकाँडा हुँदै उत्तरमा साबिक फलैँचा गा.बि.स. हालको याङबराक गाउँपालिका र भारतको सिक्किम प्रान्त सम्म फैलिएको छ । पाँचथर जिल्ला समुन्द्री सतहबाट ६०९ मिटर देखि ३६५० मिटरमा अवस्थित छ । यस जिल्लाको क्षेत्रफल १२४१ वर्ग कि.मि. सम्म फैलिएको छ । यस जिल्लाको पुर्वमा भारतको

सिक्किम र दार्जिलिङ्ग जिल्ला रहेको छ । पश्चिममा तेह्रथुम र धनकुटा जिल्ला रहेका छन् । त्यसैगरी उत्तरमा ताप्लेजुङ जिल्ला पर्दछ । दक्षिणमा ईलाम र मोरङ जिल्ला रहेका छन् । पाँचथर जिल्लाको सदरमुकाम फिदिम समुद्र सतहबाट ११५० मिटरको उचाईमा रहेको छ । हाल निर्माणधिन मध्यपहाडी (पुष्पलाल लोक मार्ग) लोक मार्गको सुदूरपूर्वी सुरु बिन्दु यसै जिल्लाको याङवरक गाँउपालिका स्थित च्याङथापु भञ्ज्याङ्गको चिवाबाट सुरु भएको छ । यसैगरी मेची राजमार्गले यस जिल्लाको मध्यभाग हुँदै इलाम र ताप्लेजुङ जिल्लालाई जोडेको छ । राज्य पुनःसंरचना अनुसार यस जिल्लामा ८ स्थानीय तह निर्माण गरिए अनुसार एउटा फिदिम नगरपालिका अतिरिक्त याङबराक, फालेलड, हिलिहाङ फाल्गुनन्द, कुम्मायक, मिक्लाजुङ तुम्बेवा समेत सातवटा गाउँपालिकाहरू रहेकाछन् ।

३. धार्मिक स्थलहरू:

पाचँथर जिल्लामा विभिन्न जनजातीहरूको बसोबास भएको पाइन्छ । जाती अनुसार धार्मिक आस्था पनि फरक-फरक हुनाले यस जिल्लामा विभिन्न धार्मिक स्थलहरू रहेका छन् । जिल्लामा रहेका मुख्य-मुख्य धार्मिक स्थलहरू यहाँ उल्लेख गरिएको छ ।

तिम्बुङ पोखरी (च्याङथापु) महादेव स्थान (ओयाम)

जोरपोखरी (वि.सं. १९३० मा उत्पती भएको अनुमान) सिद्धदेवी स्थान (यासोक)

गढीदेवी स्थान (फिदिम नगरपालिका) तीनमौले (चोकमागु)

फटिकेश्वर महादेव (भारापा) आगेजुङ गुम्बा याङवरक

पाथिभरा देवीस्थान (याङनाम) लब्रेकुटी मन्दिर (सिलौटी)

थाक्ले मन्दिर (फिदिम नगरपालिका) शिवालय मन्दिर (फिदिम)

हस्तपुर देवीस्थान (पंचमी)

४. ऐतिहासिक स्थलहरू:

पाँचथर जिल्लाका केहि महत्वपूर्ण ऐतिहासिक स्थलहरू निम्न अनुसार सुचिकृत गरिएको छ ।

जोरसाल गढी

आहालगैही छालासेकुवा डाँडा उत्तरे

फौदार पाटी (अमरपुर) हेवा खोला पाटी (नाँगिन)

च्याखले पाटी (सुभाङ) जोरपाटी (एकतिन)

सिम्राहा पाटी (रानीगाँउ) तीनधारे पाटी, साधुटार (फिदिम)

५. जलस्रोत:

जिल्लाको समग्र कृषि विकासको लागि जलस्रोतको महत्वपूर्ण भूमिका रहन्छ। उक्त भूमिकालाई निर्वाह गर्नका लागि पाँचथर जिल्लामा निम्न अनुसारका जलस्रोतहरू छन्। ति स्रोतबाट विभिन्न सिंचाइका योजनाहरू पनि सञ्चालनमा रहेका र स्थायी स्रोतकै रूपमा रहिरहेका छन्।

६. प्राकृतिक सम्पदा : (नदी, तालतलैया, झरना, खानीखनिज, जंगल, जीव जनावर)

जलभण्डार वा जलश्रोतको हिसावले पाँचथर जिल्लामा ठूला र साना खोलाहरू गरेर कूल ४१ वटा नदी खोलाहरू रहेका छन् ।

तालिका नं. १ यस जिल्लामा रहेका खोलानालाहरूको विवरण-

ठूला नदी खोलको नाम		साना खोलाको नाम			
१) तमोर खोला	८) फेमे खोला	१) पौवा खोला	८) होक्मा खोला	१५) निवा खोला	२२) गडरे खोला
२) कावेली खोला	९) सिवुवा खोला	२) लिम्वा खोला	९) चङ्गसवेवा खोला	१६) खेतुड खोला	२३) छाँगे खोला
३) पेकुवा खोला	१०) हेवाँ खोला	३) धुँवा खोला	१०) लेनुना खोला	१७) मोरड खोला	२४) अखुवा खोला
४) साँबा खोला	११) लिवा खोला	४) छोरुङ्गा खोला	११) नबिवा खोला	१८) कालि खोला	२५) मुक्तुरा खोला
५) निबु खोला	१२) नावा खोला	५) पुवा खोला	१२) नुबुचा खोला	१९) एकतिन खोला	२६) पहेवा खोला
६) सिवा खोला	१३) इवा खोला	६) जिडजिवा खोला	१३) सुभाड खोला	२०) मेवा खोला	२७) साँचे खोला
७) नाम्दु खोला		७) फेकुवा खोला	१४) मुवा खोला	२१) थामथुम खोला	२८) खुङ्गखोला

क. ताल तलैया

पाँचथर जिल्लामा रहेका प्रमुख ताल तलैयाहरू : तिम्बुपोखरी, जोरपोखरी, भैसे पोखरी, जलजले पोखरी, हात्तिपोखरी आदी ।

झरना

यस जिल्लामा रहेका प्रमुख झरनाहरू : पानावा झरना , खेवाथाम झरना (साविक मेमेड - ५,९), खुम्फु झरना (साविक रबि-६), मृदङ्गा झरना (साविक सुभाङ्ग-६)

ग. खानी

यस पाँचथर जिल्लामा ढुङ्गा, बालुवा, मार्बल, स्लेट, चुनढुङ्गा, शिसा, तामा, फलाम आदी खनिज पदार्थहरूको खानी रहेको अनुमान गरिएको छ।

घ. वन सम्पदा

पाँचथर जिल्ला वन सम्पदाको दृष्टिकोणले पनि धेरै धनी मानिन्छ । यस जिल्लामा निजी, सामुदायिक, सरकारी र कबुलियत वनहरू रहेका छन् । यस जिल्लामा १७७ वटा सामुदायिक वन उपभोक्ता समुह रहेका छन् १७,७०५ घरधुरीका १,०२,४७८ (५३.४२ प्रतिशत) जनसंख्या लावान्वित भएका छन्। यस जिल्लाको हावा पानी र भौगोलिक विविधताका कारण पनि यहाँको वन र वनसम्पदामा विविधता पाइन्छ । यस जिल्लाको तल्लो भागमा तातो हावापानी भएको कारण साल, सिसौ सल्लो आदि जस्ता कडा काठका रुखहरू पाईन्छ। माथिल्लो भागमा चिसो हावापानीमा पाईने रुख बिरुवाहरू पाईन्छ।

पाँचथर जिल्लाको वन सम्बन्धि विवरण			
क्र.सं.	वनको प्रकार	क्षेत्रफल वर्ग कि.मि.	प्रतिशत
१	सरकारी वन	४३६३०.८	७५.६०
२	सामुदायिक वन	१३४०२.४	२३.२२
३	कबुलियति वन	६५६.२९	१.१४
४	धार्मिक वन	१७.५५	०.०३
५	निजी वन	४.३५	०.०१
		५७७११.४०	१००.००

ड. वनस्पती तथा जडिबुटीहरू:

पाँचथर जिल्लाको महत्वपूर्ण जडिबुटीहरू अत्याधिक रूपमा पाइन्छन् । पाँच औंले, विखमा, कुटकी, चिराइतो, समीगुरु, पदमचाल, पाखनवेद, टिमु, यासागुम्बा, अलैची, चिराइतो आदि प्रमुख जडिबुटीहरू हुन् । खोज र अन्वेषणको कमीले धेरै जडिबुटीहरू प्रकाशनमा आएका छैनन् । यस जिल्लाको मुख्य आयस्रोत र खेतीको रूपमा अलैची र चिराइतोलाई लिइन्छ । यो जडिबुटि पहाडी भेगमा उत्पादन हुने भएकोले जिल्लाको अधिकांश क्षेत्रमा उत्पादन हुन्छ।

च. मुख्य वन्य जन्तु र चराचुरुङ्गीरुः

पाँचथर जिल्ला दुर्लभ वन्यजन्तु तथा चराचुरुङ्गी पाइने जिल्ला हो । यो जिल्ला समुन्द्र सतहबाट ३८३ मि. देखि ४५७५ मि. उचाइ भएकोले यहाँ विविध किसिमका वन्यजन्तु र चराचुरुङ्गीहरू पाइन्छन् । यस जिल्लामा विश्वका दुर्लभ हाब्रे (रेडपाण्डा), कस्तुरी, मृग, चितुवा, भालु आदि पाइन्छन्। त्यसैगरी मुनाल, मयुर, कालिज, चिमिले, काँडे भ्याकुर, हुचिल, गिद्ध आदि दुर्लभ चराचुरुङ्गीहरू पनि प्रसस्तै पाइन्छन् ।

छ. धार्मिक/सांस्कृतिक/ऐतिहासिक सम्पदाहरूः

किराँत समुदायको बहुल्यता रहेको पाँचथर जिल्लामा विशेष गरि किराँत धार्मिक समुदायका धार्मिक तथा सांस्कृतिक सम्पदाहरू रहेता पनि यहाँका मानिसहरूमा धार्मिक सहिष्णुताका कारण एक-अर्काका मठमन्दिर, देव स्थानको पुजाआजा एवं मानसम्मान गर्ने परिपाटी रहेको छ । विशेष गरि यस जिल्लामा रहेका धार्मिक सांस्कृतिक सम्पदाहरूमा काबेली, तिम्बु पोखरी, महादेव स्थान, जोरपोखरी, आगेजुड गुम्बा, पाथीभरा देवी स्थान (याङनाम), सिद्धदेवी स्थान (यासोक), गढी मन्दिर, थाक्ले मन्दिर, किराँतहरूको प्रसिद्ध लोब्रेकुटी मन्दिर, महागुरु फाल्गुनन्दको शालिक, तिनमौले, फटिकेश्वर महादेव स्थान, शिवालय मन्दिर, हस्तपुर देविस्थान मन्दिर आदी रहेका छन्।

यसै गरि विशेष ऐतिहासिक महत्व रहेका ऐतिहासिक स्थलहरूमा जोरसाल, गढी, आहाल गैरी, छाला सुकुवाडाँडा, उत्तरे, फौदार पाटी (अमरपुर, च्याखले पाटी, जोरपाटी (एकतिन), रानीभिर (स्याबरुम्बा), सिम्राहा पाटी देवल (रानीगाउँ), तीनधारे पाटी (फिदिम), जोरसाल पाटी (फिदिम), हेवाखोला पाटी (नांगिन) आदि रहेका छन् पाँचथर जिल्लामा रहेका यि स्थलहरूको इतिहासका कुनै न कुनै कालखण्ड संग ऐतिहासिकता जोडिएको पाईन्छ।

७. भू-क्षेत्रवन-सम्पदाः

पाँचथर जिल्ला वन सम्पदाको दृष्टिकोणले पनि धेरै धनी मानिन्छ। यस जिल्लामा निजी, सामुदायिक, सरकारी र कबुलियती वनहरू रहेका छन्। यस जिल्लामा हाल सम्म २९ वटा कबुलियती वन रहेको छ, जसबाट ६५८ घरधुरीलाई प्रत्यक्ष फाईदा पुगिरहेको छ। त्यस्तै गरि २६९ वटा सामुदायिक वनहरू रहेका छन्, जसले १३,९०५ लाई प्रत्यक्ष फाईदा पुर्याईरहेको छ। यस जिल्लाको हावापानी र भौगोलिक विविधताको कारण यहाँको वन र वन सम्पदामा विविधता पाईन्छ।

तालिका १: भू-उपयोगको स्थिति

क्र.सं.	भू-उपयोग	क्षेत्रफल (हे.)	प्रतिशत
	जिल्लाको कुल क्षेत्रफल	१२४,५९०	१००.००
१	वन क्षेत्र	५७७११.४०	४६.३२
१.१	सरकारी वन	४३६३०.८	३५.०२
१.२	सामुदायिक वन	१३४०२.३६	१०.७६
१.३	कबुलियत वन	६५६.२९	०.५३
१.४	धार्मिक वन	१७.५५	०.५३
१.५	निजि वन	४.३५	०.०१
२	कृषि क्षेत्र खेति योग्य जमिन क्षेत्र	६०२५६	४८.३६
३	खेति गरिएको जमिन क्षेत्र	४६०१७	७६.३६
४	नदी सडक बजार बस्ति क्षेत्र	१३३५	१.०७
५	घाँसे मैदान	५२९२	४.२५
	जम्मा	१२४५९०	१००.००

द. जिल्लाको सिंचाई स्थिति:

तालिका २: आ.ब. ०८०/०८१ मा सम्पन्न सिंचाई आयोजनाको विवरण

क्र.सं.	योजनाको नाम	ठेगाना	सिंचित क्षे.फ.(हे)	कैफियत
१	सावा स्यागंयाक्से खोला सिंचाई योजना, माडजाबुड	कुम्मायक गाउँपालिका-२	१५	
२	क्षतिग्रस्त सिंचाई संरचना मर्मत सम्भार कार्यहरू		३५	
३	फेमेखोला गुर्धुम बुदुक नांगिन बाबुडगा सिंचाई	फिदिम नगरपालिका ११,१२,२ १३	६५	
४	मेमेड सिंचाई योजना	फालेलुङ गाउँपालिका ४	३५	
५	सिबुवा खोला सिंचाई योजना	फिदिम नगरपालिका १२	२०	
६	फेमे खोला सिंचाई योजना	फिदिम नगरपालिका १२	१०	
७	कुण्डले सिंचाई योजना	कुम्मायक गाउँपालिका-४	०	
८	देविथान जडिबुटे भञ्ज्याङ सिंचाई	फिदिम नगरपालिका १४	१५	

	योजना			
९	पौवा भन्ज्याड ढुंगाने छाया गाउँ सिंचाई योजना	फिदिम नगरपालिका ८	१५	
१०	सिन्कौली बेसि सिंचाई योजना	याडवरक गाउँपालिका ३	६५	
११	नाकेदिम सिंचाई योजना	मिक्लमजुड गाउँपालिका २	१५	
१२	चिलिडदिन सिंचाई योजना मर्मत	फाल्गुनन्द गाउँपालिका ४	१५	
१३	हाम्सास्फे निवुखोला लघुबिद्युत सिंचाई योजना	फाल्गुनन्द गाउँपालिका ४	१५	
१४	कामीडाँडा खोल्याङ्गी सिंचाई योजना	फालेलुड गाउँपालिका ४	५	
१५	आतिम्वा कुलो सिंचाई योजना	फाल्गुनन्द गाउँपालिका ५	१५	
१६	आरुवोटे सिंचाई योजना	मिक्लमजुड गाउँपालिका ३	१५	
१७	कम्फु खोला लाबुड लुमाडदिन सिंचाई योजना	मिक्लमजुड गाउँपालिका ७	२०	
१८	काहुले कुलो मर्मत सि.यो.	फालेलुड गाउँपालिका २	१०	
१९	खंग खोला सोहमुरे सालवाटी कुलो सिंचाई योजना	फिदिम नगरपालिका १०	२०	
२०	खोल्याड टारखेत सिंचाई योजना	फालेलुड गाउँपालिका २	५	
२१	जम्मा वकस कुलो सिंचाई योजना	फाल्गुनन्द गाउँपालिका ५	२५	
२२	तिन्चागे दोभान सुभाड खोला काभ्रेटार साठिमुरे पल्लोखर्क भ्रिदुन्गा खेत सिंचाई योजना		०	
२३	धुन्सा खोला साचाई योजना	याडवरक गाउँपालिका २	०	
२४	पाताले सिंचाई योजना	याडवरक गाउँपालिका ३	१०	
२५	पाहा फोक्टिड ठिडगेपुर सिं.यो.	याडवरक गाउँपालिका १	५	
२६	फेमे खोला फुल्वा कुलो निर्माण सिंचाई योजना	फिदिम नगरपालिका ४	५	
२७	मुल्के काउछे सिंचाई कुलो	हिलिहाड गाउँपालिका ७	१५	
२८	लावती कुलो मर्मतसम्भार योजना	कुम्मायक गाउँपालिका २	१०	
२९	शिवगंगा चुक्पादिन भालुखोप	फालेलुड गाउँपालिका १	१५	

	खेम्जुवा सिंचाई योजना			
३०	साँवा खोला रैकर कुलोमर्मत कार्य	कुम्मायक याउँपालिका २	५	
३१	सिन्दलबारी सिंचाई योजना	मिक्लमजुड गाउँपालिका ५	१०	
३२	भट्टकुलो सिंचाई योजना	फिदिम नगरपालिका ५	५	
३३	लिम्बा खोला लामागाउँ सेरेखेम्बा सिंचाई योजना	मिक्लमजुड गाउँपालिका ७	१०	
३४	भैलिटार सिंचाई योजना	मिक्लमजुड गाउँपालिका ३	७	
३५	सिरिसे पोखरी स्प्रिङ्गलर सिं. यो.	हिलिहाड गाउँपालिका ७	१०	
३६	बेद्रे खोल्सी आकासेडाँडा सिं. यो.	याडवरक गाउँपालिका	२०	
३७	श्री लिगिम्बा पोखरी सिंचाई यो.	फालेलुड गाउँपालिका ८		
३८	नाम्दु सिवालय पल्लोटार सिंचाई कुलो निर्माण स्तरउन्नती	फिदिम नगरपालिका १, २	१०	
३९	सिवा खोला खसाडबुड हुदैचालिसे सिंचाई योजना	फिदिम नगरपालिका ६	१०	
४०	माउवा खोला धोवीडाँडाँ सिरुवारी सिंचाई योजना	फिदिम नगरपालिका ६	१०	
४१	शिवरात्री कामीटार सिमखेत फिलुगेनि सिं.यो.	फिदिम नगरपालिका १३	१०	
४२	जवरे कुलो सिंचाई योजना	मिक्लमजुड गाउँपालिका ७	७	
४३	सिमलबोटे पेकुवा सिंचाई योजना	मिक्लमजुड गाउँपालिका ३	७	
४४	सिबुवा बतासे कुलो निर्माण सम्भार योजना	फिदिम नगरपालिका १२	७	
४५	सेवाखोला ओखरबोटे सरकारी कुलो सिंचाई योजना	फालेलुड गाउँपालिका ३	७	
४६	सिबुवा तिनखोली खत्रीगाउँछापे सिंचाई योजना	फिदिम नगरपालिका १२	१०	
४७	याडवा बासबोटे सिंचाई योजना	फालेलुड गाउँपालिका ५	०	
४८	सिबुवा सेजेपा फेवादिन सिं.यो.	फिदिम नगरपालिका ११	२५	
४९	खोपी खोला सिंचाई योजना	याडवरक गाउँपालिका	६५	
५०	मुवाथाम सिंचाई योजना	फालेलुड गाउँपालिका ५	२०	
५१	महम कुलो सिंचाई योजना	फालेगुनन्द गाउँपालिका ६	१०	

५२	मैथाने थोपा सिंचाई योजना	फिदिम नगरपालिका ५	२०	
५३	हाङ्गबुड थोपा सिंचाई योजना	हिलिहाड गाउँपालिका ६	१५	

९.आ.व. २०८०/८१ अगाडि सम्पन्नभएका सिंचाई आयोजनाको विवरण

क्र.सं.	योजनाको नाम	ठेगाना	सिंचित क्षे.फ.(हे)	कैफियत
१	कुवेर कुलो सिंचाई उप-आयोजना	फिदिम नगरपालिका १३	९८	
२	मवेवा कुलो सिंचाई उप- आयोजना	फालेलुङ गाउँपालिका ७	१११	
३	लुवाफुखोला बोटीबोटे भदौरे पापुनदिन सिंचाई योजना (सिंचाई प्रणालीको निर्माण)	फालेलुङ गाउँपालिका ७	६०	
४	बहादुरसि सिंचाई योजना (सिंचाई प्रणालीको निर्माण)	फाल्गुनन्द गाउँपालिका २	४५	
५	खगखोला बाबुंग सिंचाई आयोजना (सिंचाई प्रणालीको निर्माण)	फिदिम नगरपालिका १०,११	८२	
६	भोले कुलो सिंचाई योजना (सिंचाई प्रणालीको निर्माण)	हिलिहाड गाउँपालिका ७	१६	
७	सिबुवा सेजेपा फेवादिन सिंचाई योजना (सिंचाई प्रणालीको निर्माण)	फिदिम नगरपालिका ११	२२५	
८	तालबोटे सावा खोला सिंचाई योजना (सिंचाई प्रणालीको निर्माण)	तुम्बेवा गाउँपालिका १	२५	
९	आङ्गना तमोर लिफ्ट सिंचाई योजना (सिंचाई प्रणालीको निर्माण)	तुम्बेवा गाउँपालिका १	२५	
१०	तुनिबोटे पोखरी सिंचाई योजना (सिंचाई प्रणालीको निर्माण)	याडवरक गाउँपालिका ५	१५	
	जम्मा			

१०. आ.ब. ०८०/०८१सम्ममा सञ्चालनमाआएका सिंचाइ आयोजनाहरुको विवरण

क्र.सं.	योजनाको नाम	ठेगाना	बडा नं.	कैफियत
१	फिदिम सिंचाई योजना	फिदिम नगरपालिका	१	
२	डुडेबेशी नयाँ कुलो सिंचाई योजना	फिदिम नगरपालिका	४	
३	मेथान थोपा सिंचाई योजना	फिदिम नगरपालिका	५	
४	बागकुर लुम्लेवा लुम्फाबुड सिंचाई योजना	फिदिम नगरपालिका	६	
५	यनडदिन खोला जैसीटार सिंचाई आयोजना	फिदिम नगरपालिका	६	
६	तमाखेखोला मक्लुम्वा नाङ्गलापा सिंचाई योजना	फिदिम नगरपालिका	७	
७	नाम्दु कुलो सिंचाई योजना	फिदिम नगरपालिका	७ र ८	
८	इथुडखोला कागते घलेगाउँ तमाखे सिंचाई योजना	फिदिम नगरपालिका	८	
९	पौवाभञ्ज्याड ढुङ्गाने छाँया गाउँ सिंचाई योजना	फिदिम नगरपालिका	८	
१०	खङ्गखोला पच्चिसे सिंचाई योजना	फिदिम नगरपालिका	१०	
११	सेतिकात्तिके चौतारी कुलो सिंचाई योजना	फिदिम नगरपालिका	१०	
१२	फेमेखोला गुर्धुम बुदुक नाङ्गिन बाबुँग सिंचाई योजना	फिदिम नगरपालिका	११, १२, १३	
१३	सिबुवा सेजेपा फेवादिन सिंचाई योजना	फिदिम नगरपालिका	११	
१४	खङ्ग खोला बाबुँग सिंचाई योजना	फिदिम नगरपालिका	११	
१५	पाँच दोभाने बाऊ सिंचाई योजना	फिदिम नगरपालिका	११	
१६	फेमे खोला रिट्टेटार सिंचाई योजना	फिदिम नगरपालिका	११	
१७	सिम्भुवा खोला सिंचाई योजना	फिदिम नगरपालिका	१२	
१८	सिम्भुवा खोला सिंचाई योजना	फिदिम नगरपालिका	१२	
१९	सिम्भुवा खोला सिंचाई योजना	फिदिम नगरपालिका	१२	
२०	पाताल कुलो मर्मत तथा निर्माण सिंचाई योजना	फिदिम नगरपालिका	१३	
२१	फेमे खोला सिंचाई योजना	फिदिम नगरपालिका	१३	
२२	आफतावा खोला हुदै बासुम खेतघारी	फिदिम नगरपालिका	१४	

क्र.सं.	योजनाको नाम	ठेगाना	बडा सं.	कैफियत
	सिंचाई कुलो सर्वचाई योजना			
२३	दिविथान जडिबुटे भञ्ज्याङ सिंचाई योजना	फिदिम नगरपालिका	१४	
२४	दिविथान जडिबुटे भञ्ज्याङ सिंचाई योजना	फिदिम नगरपालिका	१४	
२५	ताँवेधारा स्प्रिङ्गल सिंचाई योजना	हिलिहाङ गाउँपालिका	४	
२६	कट्सेनि स्प्रिङ्गल सिंचाई योजना	हिलिहाङ गाउँपालिका	४	
२७	मिदुन्गा बचेबुग सिंचाई योजना	हिलिहाङ गाउँपालिका	४	
२८	मुतुरा खाल्डे खोला सिंचाई योजना	हिलिहाङ गाउँपालिका	५	
२९	शेरचेपा चंदाबुंग सिंचाई योजना	हिलिहाङ गाउँपालिका	६	
३०	हाङ्गबुड थोपा सिंचाई योजना	हिलिहाङ गाउँपालिका	६	
३१	जोर पोखरी सिंचाई योजना	हिलिहाङ गाउँपालिका	६	
३२	लामन्धो सिंचाई योजना	हिलिहाङ गाउँपालिका	६	
३३	सिमखर्क लिफ्ट सिंचाई योजना	हिलिहाङ गाउँपालिका	७	
३४	सिमखर्क लिफ्ट सिंचाई योजना	हिलिहाङ गाउँपालिका	७	
३५	मुल्केखोला बयरबोटे माझिटार खोला तटबन्ध सिंचाई योजना	हिलिहाङ गाउँपालिका	७	
३६	भोर्ले कुलो सिंचाई योजना	हिलिहाङ गाउँपालिका	६ र ७	
३७	हलेसी हिउँपरे सिंचाई योजना	फालेलुङ गाउँपालिका	१	
३८	निले दोभान जनता कुलो सिंचाई योजना	फालेलुङ गाउँपालिका	२,३,४	
३९	तिनदोभाने जनता कुलो सिंचाई योजना	फालेलुङ गाउँपालिका	२	
४०	मेमेङ्ग सिंचाई योजना	फालेलुङ गाउँपालिका	४	
४१	कामीडाँडा खोल्याङगी सिंचाई योजना	फालेलुङ गाउँपालिका	४	
४२	मुवाधाम सिंचाई योजना	फालेलुङ गाउँपालिका	५	
४३	लुवाफुखोला बोटीबोटे भदौरे पापुनदिन सिंचाई योजना	फालेलुङ गाउँपालिका	७	
४४	बाँसबोटे पुच्छर कुलो सिंचाई योजना	फालेलुङ गाउँपालिका	८	
४५	खोपिखोला सिंचाई योजना	याङवरक गाउँपालिका	२	
४६	ठुनिबोटे सिंचाई योजना	याङवरक गाउँपालिका	२	
४७	मुवाखोला लघुजलविद्युत योजना	याङवरक गाउँपालिका	१	

क्र.सं.	योजनाको नाम	ठेगाना	बडा सं.	कैफियत
४८	बिरुवा खोला लटेखोर ठिङ्गेपुर सिंचाई योजना	याङवरक गाउँपालिक	१	
४९	चिडमाबस्ति संरक्षण सिंचाई योजना	याङवरक गाउँपालिक	२	
५०	मेजरचिङ्गमा रबि खोला लघुजलबिद्युत योजना	याङवरक गाउँपालिक	२	
५१	खडखोला पाहा खोल्सा सिंचाई योजना	याङवरक गाउँपालिक	२	
५२	चारेबुड सिंचाई योजना	याङवरक गाउँपालिक	२	
५३	सिन्कौली बेसी सिंचाई योजना	याङवरक गाउँपालिक	३	
५४	बेदे कुलो सिंचाई योजना	याङवरक गाउँपालिक	४	
५५	तिनदोभाने मारुङ्गा खोला सिंचाई योजना	याङवरक गाउँपालिक	४ र ६	
५६	बाङ्गेपानी कैदिङगा मुकुबुड कात्तिके कुलो सिंचाई योजना	याङवरक गाउँपालिक	६	
५७	तेगुम्बे मार्से सिंचाई योजना	याङवरक गाउँपालिक	६	
५८	बाङ्गेपानी कैदिङगा मुकुबुड कात्तिके कुलो सिंचाई योजना	याङवरक गाउँपालिक	६	
५९	खडेरी बोटेसावा सिंचाई कुलो मर्मत योजना	कुम्मायक गाउँपालिका	१	
६०	साबा स्यांग याक्से खोला सिंचाई योजना	कुम्मायकगाउँपालिका	२	
६१	कुण्डले सिंचाई योजना	कुम्मायक गाउँपालिका	४	
६२	महम कुलो सिंचाई योजना	फाल्गुनन्द गाउँपालिका	६ र ७	
६३	बहादुरसि सिंचाई योजना	फाल्गुनन्द गाउँपालिका	२	
६४	थिङ्गाउँ सिंचाई योजना	फाल्गुनन्द गाउँपालिका	२	
६५	कोलेयाम्वा सिंचाई योजना	फाल्गुनन्द गाउँपालिका	४	
६६	चिलिङदिन सिंचाई योजना	फाल्गुनन्द गाउँपालिका	४	
६७	तालाबाटी साँवा खोला सिंचाई योजना	तुम्बेवा गाउँपालिका	१	
६८	कालिखोला मुहान देखि मझुवाखेत कुलो सिंचाई योजना	तुम्बेवा गाउँपालिका	४	
६९	लामिबगर सोलार सिंचाई योजना	तुम्बेवा गाउँपालिका	५	
७०	आडना तमोर लिफ्ट सिंचाई योजना	तुम्बेवा गाउँपालिका	१ र ५	

क्र.सं.	योजनाको नाम	ठेगाना	बडा सं.	कैफियत
७१	गोहोरे कुसुमे लामिवगर लिफ्ट सिंचाई योजना	तुम्बेवा गाउँपालिका	५ र ६	
७२	नाकेदिम सिंचाई योजना	मिक्लाजुड गाउँपालिका	२	
७३	भेष्मेखोला ओखरबोटे भुल्लेपानी मुहानबाट सिंचाई योजना	मिक्लाजुड गाउँपालिका	६	

स्रोत: जलस्रोत तथा सिंचाई विकास डिभिजन कार्यालय-०८०/०८१

११. प्रदेश सरकार स्थापना भएपश्चात पाँचथर जिल्लामा समष्टिगत रूपमा सिंचित क्षेत्रमा भएको विकास र प्रगति आ.ब. ०८०/०८१ सम्मको विवरण:

सि.नं.	जिल्ला	इकाई	सतह सिंचाई				भूमिगत जल	कुल जम्मा	कैफियत
			नयाँ सतह सिंचाई	कृषक कुलो सुधार	जम्मा				
१	पाँचथर	हेक्टर	३७३	१५१६	१८८९	०	१८८९		

स्रोत: जलस्रोत तथा सिंचाई विकास डिभिजन कार्यालय-०८०/०८१

पाँचथर जिल्ला (हेक्टरमा)					
सिंचाईको प्रकार	दुईवर्ष अघि	गत अवधि	समिक्षा अवधि	गत अवधिको प्रतिशत परिवर्तन	समिक्षा अवधिको प्रतिशत परिवर्तन
	२०७९ असार मसान्त	२०८०असार मसान्त सम्म	२०८१असार मसान्त सम्म		
कुलो	१३३३०	१३४४१	१३८८६	०.८	३.३
नहर					
पोखरी	२१३	२१३	२३३	०	९.४
बोरिङ					
थोपा					
अन्य...					
कुल सिंचित क्षेत्रफल	१३५४३	१३६५४	१४११९	०.८	३.४

सिंचाईको साराशं-

क्र.सं	बिवरण	जम्मा	प्रतिशत
१	जम्मा क्षेत्रफल (हे.)	१२५२८९	१००
२	कुल खेति योग्य जमिन (हे.)	६०२५७	४८.३६
३	कुल खेति गरिएको जमिन (हे.)	५१५१९	४१.३५
४	सिंचित क्षेत्रफल (हे.)	११४९५	२२.३१
	वर्षेभरी सिंचाई हुने	८४६२	७३.६
	आंशिक सिंचाई हुने	३०३३	२६.३८
५	असिंचित क्षेत्रफल (हे.)	४८७६२	७७.६८

स्रोत: जलस्रोत तथा सिंचाई विकास डिभिजन कार्यालय-०८०/०८१

१२. जलवायु/हावापानी:

हावापानीको दृष्टिले विविधता बोकेको यस पाँचथर जिल्लामा गृष्म ऋतुमा अधिकांश भु-भागमा घमाईलो मौसम रहन्छ। हिउँदको समयमा निकै चिसो मौसम रहने गर्दछ। पाँचथर जिल्लाको जलवायुलाई तीन भागमा विभाजन गर्न सकिन्छ।

(क) समशितोष्ण हावापानी (लेकाली भेग): समुन्द्र सतहबाट २००० देखी ३६७५ मीटरसम्म, जिल्लाको उत्तरी भेगमा यस प्रकारको हावापानी पाईन्छ। यस्तो भेगमा निकै जाडो हुने भएकोले यस्तो क्षेत्रमा हिउँदे फलफूलमा स्याउ, आरु, आरुबखडा, हिउँदे तरकारी, गहुँ, जौ, उवा, फापर, आलु आदिको खेती गरिन्छ। वाली उत्पादन हुन लामो समय लाग्दछ।

(ख) अर्ध उष्ण हावापानी (मध्य पहाडी भेग): समुन्द्र सतहबाट १२०० देखी २००० मीटरसम्मको उचाइ रहेको मध्य पहाडी भेगमा यस प्रकारको हावापानी पाईन्छ। यस क्षेत्रमा हिउँदको महिनामा जाडो र गर्मी याममा केहि गर्मी महशुस हुन्छ। यस्तो क्षेत्रमा सुन्तलाजात फलफूल, एभोकाडो, किवीखेती, तरकारी तथा खाद्यान्न बाली लागउने गरिन्छ।

(ग) उष्ण हावापानी: समुन्द्र सतहबाट ६०० देखी १२०० मीटर उचाईसम्म यस प्रकारको हावापानी पाईन्छ। विशेष गरी नदी किनारका बेसीहरु, खोच र टारहरुमा यस्तो हावापानी पाईन्छ। यस्तो क्षेत्रमा गर्मी याममा धेरै नै गर्मी हुन्छ। यस्तो हावापानी पाईने स्थानमा धान, मकै, गहुँ, दलहन, तेलहन, सदाबहार फलफूलहरु जस्तै;आँप, लिची, उखु, केरा, रुखकटहर, भुईकटहर आदि खेती गरिन्छ।

१३. उचाई अनुसार जिल्लाको मौसमी क्षेत्रको विवरण:

तालिका नं. ३ जिल्लाको मौसमी क्षेत्रको विवरण

क्र.सं.	मौसमी क्षेत्र	उचाई (मी.)	क्षेत्रले ओगटेको क्षेत्रफल प्रतिशत (%)
१	उष्ण प्रदेशिय	६००-१२००	१८.३
२	उपोष्ण प्रदेशिय	१२००-२०००	५२.६
३	साशितोष्ण प्रदेशिय	२०००-३६७५	२३.९
४	सब-अल्पाइन	३६७५-४०००	४.७
५	एल्पाइन	४०००-५०००	०.४

स्रोत: <https://en.wikipedia.org./panchthar-District> (visited २०२२/०८/२१)

वर्षा एवम तापक्रमको स्थिति

वर्षा:

वार्षिक वर्षा: २०७८.६ मि.लि. सम्म

अधिकतम वर्षा: ६३३.१ मि.लि

सरदर दैनिक वर्षा: ३.३ मि.लि

बढी पानी पर्ने महिना: असार/श्रावण

कमपानी पर्ने महिना: फाल्गुन/चैत्र

तापक्रम:

अधिकतम तापक्रम: ३६ डिग्री सेल्सियस

न्युनतम तापक्रम: ६.५ डिग्री सेल्सियस

औसत तापक्रम: २१.२ डिग्री सेल्सियस

बढी गर्मी हुने महिना: भाद्र

बढी जाडो हुने महिना: पौष

सबैभन्दा बढी पानी पर्ने महिना र सबै भन्दा कम पानी पर्ने महिना बीचको औसत वर्षाको फरक ३४९.५ मि.मि. रहेको छ । त्यस्तैगरि औसत वार्षिक तापक्रमको फेरबदल १०.८८ पाईएको छ ।

१४. पाँचथर जिल्लाको जनसंख्या विवरण:

पाँचथर जिल्ला नेपालको कोशी प्रदेशमा पर्ने मेची अञ्चलको मध्यपहाडी जिल्लामा अवस्थित छ । यो जिल्ला एक रमणीय जिल्ला पनि हो । बि. सं. २०७८ मा गरिएको जनगणना र प्राप्त प्रारम्भिक नतिजा अनुसार जिल्लाको जनसङ्ख्या महिला ७३८६ तथा पुरुष ८७०३ गरि कूल जनसंख्या १७४४१४ रहेको छ। जसमध्ये महिला/पुरुषको औषत अनुपात -०.९ को हाराहारीमा छ।

क) जन-संख्या:

तालिका ४: पाँचथर जिल्लाको घरधुरी, जन-संख्या र जन-घनत्व

जनसङ्क्रिय विशेषता	विवरण	जम्मा
जम्मा घरधुरी संख्या	३९४२८	३९४२८
जम्मा जनसंख्या	१७४४१९	१७४४१९
पुरुस जनसंख्या	८७०३३	८७०३३
महिला जनसंख्या	८७३८६	८७३८६
जम्मा घरपरिवार संख्या	४३००३	४.०६(परिवारको औषत आकार)
वार्षिक जनासंख्या वृद्धिदर	-	०.९१
जनघनत्व (प्रति वर्ग कि.मी.)	-	१४१

स्रोत राष्ट्रिय जनगणना, २०७८

(ख) जातिगत बनावट:

लिका ५: जातिगत बनावट यस प्रकार रहेको छ ।

जातजातिहरू	पुरुष	महिला	जम्मा	प्रतिशत
लिम्बु	३६५७१	३६८१६	७३३३३	४२.०
राई	१०२७५	१०१४९	२०४२४	११.७
ब्राह्मण	९८४६	९२४८	१९०९४	१०.९
क्षेत्री	८९७३	९०५४	१८०२७	१०.३
तामाङ्ग	६२३६	७०११	१३२४७	७.६
कामी	२९७७	३०४५	६०२२	३.५
मगर	२९६१	२९०७	५८६८	३.४
दमाई	१८४५	१९०५	३७५०	२.१

जातजातिहरू	पुरुष	महिला	पम्मा	प्रतिशत
गुरुङ	१८३१	१७४६	३५७७	२.१
नेवार	१३१०	१४१६	२७२६	१.६
सुनुवार	९१२	१०१५	१९२७	१.१
सार्की	४८५	४६७	९२५	०.५
सन्यासी	५०९	४९९	१००८	०.६
शेर्पा	३२४	३६१	६८५	०.४
याख्खा	३१६	३४४	६६०	०.४
माझी	२५४	२३५	४८९	०.३
भुजेल	२०४	२३५	४८९	०.३
संपाङ	११६	१२४	२४०	०.१
थारु	११७	४५	१६२	०.१
थेली	८४	४९	१३३	०.१
यादव	१०८	२३	१३१	०.१
अन्य	८६०	७९२	१६५२	०.९
जम्मा	८७०३३	८७३८६	१७४४१९	१००

(ग) धर्म: *स्रोत राष्ट्रिय जनगणना, २०७८*

राष्ट्रिय जनगणना, २०७८ अनुसार पाँचथरमा रहेका मानिसहरूले मुख्यगरी ६ वटा विभिन्न धर्महरू मान्ने मानिसहरूको घना बसोबास गरेको देखिन्छ । पहिचान नभएका र अन्य धर्म मान्ने मानिसहरू अत्यन्तै न्युन रहेका छन् । तलको तालिकामा धर्म सम्बन्धी विवरण प्रस्तुत गरिएको छ ।

तालिका ६: पाँचथर जिल्लामा धर्मको विवरण

धर्मको ना	जनसंख्या	प्रतिशत
हिन्दु	६२५७८	३५.८८
बौद्ध	१५२५६	८.७५
ईस्लाम	५५	०.०३
किरात	९२४५५	५३०.१
क्रिश्चियन	३२७०	१.८७

प्रकृती	२५०	०.१४
अन्य	१३०	०.०७
पहिचान नभएङ्को	४२५	०.२४
जम्मा		१००.००

स्रोत राष्ट्रिय जनगणना, २०७८

१५. आधारभुत पुर्वाधार:

हाल पाँचथरमा कालोपत्रे, ग्राभेल र धुले सडक गरी कुल २५.५ कि.मि. भन्दा माथि सडक निर्माण भैसकेको छ। जिल्लाका सम्पूर्ण गाउँपालिकाहरू सडक संजालसंग जोडिएका १.१२ आधारभुत पुर्वाधार हाल पाँचथरमा कालोपत्रे, ग्राभेल र धुले सडक गरी कुल २५.५ कि.मि. भन्दा माथि सडक निर्माण भैसकेको छ। जिल्लाका सम्पूर्ण गाउँपालिकाहरू सडक संजालसंग जोडिएका छन् भने मेची राजमार्ग, तमोर करिडोर राजमार्ग र मध्य-पहाडी लोकमार्ग पाँचथर जिल्लालाई छुने तीन प्रमुख राष्ट्रिय राजमार्गहरू हुन्। मेची राजमार्गको करिब ८४ कि.मि. सडक यसै जिल्लामा पर्दछ।

(क) शिक्षा:

पाँचथर जिल्लामा ४ वटा क्याम्पसहरू रहेका छन् जसमध्ये फिदिम नगरपालिकामा अवस्थित पाँचथर बहुमुखी क्याम्पस सबै भन्दा पुरानो क्याम्पस हो। त्यसैगरी जिल्लामा ३४ वटा उच्च मा.वि., ४५ वटा मा.वि., ७४ वटा नि.मा.वि. र २४२ वटा प्राथमिक विद्यालयहरू रहेका छन्। जिल्लामा ३०९ वटा बाल बिकास केन्द्रहरू पनि सञ्चालनमा रहेका छन्।

तालिका ७: पाँचथर जिल्लामा शिक्षण संस्थाहरूको विवरण

सामुदायिक विद्यालय	
शिक्षण संस्थाहरू	संख्या
क्याम्पस	४
उच्च मा.वि. १-१२	३५
माध्यमिक विद्यालय १-१०	४५
आधारभुत विद्यालय १-८	४२
आधारभुत विद्यालय १-५	२००

आधारभुत विद्यालय १-३	६९
वालबिकास केन्द्र	३०९
संस्थागत विद्यालय	
उच्च मा.वि. १-१२	१
माध्यमिक विद्यालय १-१०	१०
आधारभुत विद्यालय १-८	८
आधारभुत विद्यालय १-५	३२
आधारभुत विद्यालय १-३	९

स्रोत: शीक्षा तथा समन्वय इकाई पाँचथर २०८०

(ग). जन-स्वास्थ्य तालिका :

तालिका ८: स्वास्थ्य संस्थाको विवरण:

स्वास्थ्य संस्थाहरू	संख्या
जिल्ला अस्पताल	१ (फिदिम)
निजी अस्पताल	२
प्राथमिक स्वास्थ्य केन्द्र	२ (रबि र गोपेटार)
स्वास्थ्य चौकी	४०
प्रसुती गृह	३२
खोप केन्द्र	२१२
ग्रामिण क्लिनिक	१५२
सामुदायिक स्वास्थ्य इकाई	११
शहरी स्वास्थ्य केन्द्र	२
महिला स्वास्थ्य स्वयंसेविका	३९४

स्रोत: जिल्ला समन्वय समिति पाँचथर २०८०

(घ) कृषिमा आधारित उद्योगहरू:

पाँचथर जिल्लामा विशेष गरी कृषिमा आधारित उद्योगहरू जस्तै: दुग्ध जन्य, जुस उत्पादन, खाद्यपदार्थ प्रशोधन आदि उद्योगहरूको राम्रो सम्भावना रहेकोछ।

तालिका ९: साना, घरेलु तथा कृषिमा आधारित उद्योगहरूको संभावित क्षेत्रहरू:

क्र.सं.	क्षेत्र	संभावित उद्योगहरू
१	फिदिम नगरपालिका	हस्तकला लोक्ता फलफूल प्रशोधन, गरगहना, पाउरोटी कुचो आदी
२	मिक्लाजुङ गाउँपालिका	चिया अलैची अदूवा स्विटर जडिबुटि फोटोग्राफी काठका सामाग्री अमिसो आलुको चिप्स
३	तुम्बेवा गाउँपालिका	बाँस काठ फलफूल मौरी घर आदी
४	कुम्मायक गाउँपालिका	अम्रीसो अलैची बदाम फलफूल दुध घ्यू छुर्पी आदी
५	फाल्गुनन्द गाउँपालिका	चिया दुध भेडा अलैची काष्ठकला उद्योगहरू
६	याङवक गाउँपालिका	जडीबुटी घ्यू छुर्पी अलैची फलफूल आदी
७	हिलिहाङ गाउँपालिका	अदूवा फलफूल घ्यू छुर्पी काठ मौरीघार
८	फालेलुङ गाउँपालिका	घ्यू छुर्पी चिया अदूवा अलैची सूठो क्यान्डी

(ङ) उर्जा:

पाँचथर जिल्लाको प्रायः सम्पूर्ण क्षेत्रमा विद्युत सेवा उपलब्ध भईसकेको छ । जिल्लाका विभिन्न स्थानहरूमा १६वटा माईक्रो हाइड्रो र ३ वटा पेल्ट्र सेटबाट बिजुली उत्पादन भईरहेको छ । यी सबै योजनाहरूबाट २ हजार ६७ घरधुरीले बिद्युत उपभोग गर्न पाईरहेका छन्। जिल्लामा संचालित जल बिद्युत आयोजना र यसको क्षमता तल प्रस्तुत गरिएको छ।

तालिका १०: जलविद्युत आयोजना र यसको क्षमताको विवरण ।

क्र.सं.	आयोजनाको नाम	(क्षमता मे.ब्रा.)	कैफियत
१	कावेली ए	३७.६	
२	माथिल्लो कावेली	१९.५	
३	हेवाखोला ए	१४.९	
क्र.सं.	आयोजनाको नाम	(क्षमता मे.ब्रा.)	कैफियत
४	नुवुखोला प्रथम	१६.०	
५	हामसाम्वे निवु खोला दोस्रो	१२.०	
६	हरिदुल्याम्बो खोला	४५.०	
७	ठाडो खोला	१२.०	
८	खेवातम खोला	४५.०	
९	शिवाखोला	१६.०	
१०	तल्लो ईवा खोला	४०.०	
११	ईवा खोला	२.६०	
१२	उपल्लो हैवा खोला	१०.०	
१३	तल्लो हैवा खोला	८.०	
१४	उपल्लो फेवा खोला	२.५०	
१५	ओमे खोला	१.०	
१६	हेवाँ खोला ख	५.०	

(च) सुचना तथा संचार:

पाँचथर जिल्लामा हुलाक तथा टेलिफोन सेवा संचालनमा रहेका छन्। जिल्लामा एक हुलाक कार्यालय, ११ ईलाका हुलाक कार्यालय र ३४ वटा अतिरिक्त हुलाक कार्यालयहरू संचालनमा छन् । आर्थिक वर्ष ०८०/००१ को बजेट बक्तव्य अनुसार अतिरिक्त हुलाकलाई जिल्लामा समायोजन गर्ने सरकारले घोषणा गरेको देखिन्छ । यस सम्बन्धी विवरण तलको तालिकामा दिईएको छ।

तालिका ११: हुलाक सेवाको विवरण:

क्र.सं.	हुलाक सेवाका प्रकार	क्षेत्रहरु
१	जिल्ला हुलाक कार्यालय (१)	फिदिम नगरपालिका
२	ईलाका हुलाक कार्यालय(११)	च्याङथापु, मेमेङ, आङसराङ,अमुपुर,यासोक,थर्पु, याङनाम, नवमीडाँडा, रबी, लिम्बा, र मौवा
३	अतिरिक्त हुलाक कार्यालय (३४)	सिदिन, रानिटार, लुङरुपा, नांगिन, सिवा, भारपा, रानिगाउँ, पंचमी, चिलिङदिन, ईम्बुङ, पौवासारताप, फलैचा, हाँगुम, ओलने, सराङडाँडा, स्यावरुम्बा, प्राङबुङ, दुर्दिम्बा, कुरुम्बा, सुभाङ र आरुबोटे
	एफ.एम रेडियो पत्रिका आवद्ध क्षेत्रहरु	

स्रोत जिल्ला हुलाक कार्यालय पाँचथर, २०७८

तालिका १२ टेलिफोन सेवा उपलब्ध क्षेत्रहरु:

सेवाको प्रकार	संख्या
Land Line	११५२ लाइन
GSM Postpaid Mobile	३५०० थान
सेवाको प्रकार	संख्या
ADAL Internate	८५७ थान
CDMA Pospaid Mobile	१५०० थान
Y Max Internate	१२० थान
ADSL सेवा	३०२ थग्राहक
Optical lizelineInternate	१५ बटा

स्रोत दुरसंचार कार्यालय पाँचथर, २०७९

तालिका १३ एफ.एम रेडियोहरु:

सि.नं.	रेडियोको नाम	स्टेशन मेनेजर	सम्पर्क नं.
१	सुम्हालुङ एफ.एम	रामचन्द्र बम्जन	९८१७०५७४४१
२	ईगल एफ.एम	उपेन्द्र एक्तेन	९८४२७९४५०२
३	मितेरी एफ.एम	खविन लुङटेल	९८४२६६२८६६
४	रेडियो वि.एस.सि.	शरोज शर्मा	९८५२६८४०१५
५	पाँचथर एफ.एम.	कबिन्द्र शेर्मा	९८४२७२३४५६
६	रवि एफ.एम	बन्दना खालिङ	९८१६०१७४४४
७	रेडियो दिव्यवाणी	जितेन्द्र भण्डारी	९८४२६६४७३८

तालिका १४ पाँचथर जिल्लामा प्रकाशित प्रकाशित दैनिक तथा साप्ताहिक पत्र पत्रिका:

सि.नं.	पत्रिकाको नाम	प्रबन्धक	सम्पर्क नं.
१	फिदिम टुडे दैनिक	शरीज शर्मा	९८४४७६३३०५
२	मिक्लाजुड आवज साप्ताहिक	दिपेन्द्र गौतम	९८०२०७०१९०
३	पब्लिक टाइम्स साप्ताहिक	गणेश साम्पाड	९८४४६२०४८८
४	ट्वाक्क खबर साप्ताहिक	जंग तामाड	९८१७९२५०७७
५	कुम्मायक टाइम्स साप्ताहिक		

१६. प्रमुख बजारहरु:

सदरमुकाम फिदिम, रवि, राँके, अमरपुर, थर्पु, गणेशचोक, यासोक, गोपेटार, जोरपोखरी, कावेली, भालुचोक, सिंगापुर, घुबिसे पंचमी, मौवा, च्याङथापु, नवमीडाँडा, पौवाभंज्याङ आदि।

१७. प्रचलित भाषाहरु

खस नेपाली, लिम्बु भाषा, तामाङ भाषा, गुरुङ भाषा, राई भाषा, याख्खा भाषा, शेर्पा भाषा, मगर भाषा मैथली आदि।

१८. पाँचथर जिल्लामा क्रियाशिल संघ/संस्थाहरु

राष्ट्रिय कृषक समुह महासंघ नेपाल पाँचथर
 नेपाल रेडक्रस सोसाईटी, जिल्ला शाखा, पाँचथर
 गोर्खा वेलफेयर सेन्टर, फिदिम पाँचथर
 उद्योग वाणिज्य संघ, पाँचथर
 ग्रामिण सामुदायिक विकास केन्द्र, पाँचथर
 गैर-सरकारी संस्था महासंघ, पाँचथर
 वैकल्पिक उर्जा विकास केन्द्र,
 फिदिम खानेपानी उपभोक्ता महासंघ, पाँचथर
 नेपाल जन-उद्धार संघ, पाँचथर
 दिपज्योती युवा क्लब, सिदिन, पाँचथर
 हुकोडेक नेपाल, पाँचथर
 सेतो गुराँस बालविकास केन्द्र, पाँचथर
 सिरीजङ्गा ग्रामिण विकास केन्द्र, पाँचथर

लिम्बु भाषा विकास संस्था (LILDA)
हातेमालो कृषि बहुउद्देश्यीय सहकारी संस्था लि., पाँचथर
नव अधिकार संजाल तथा शान्ति कार्य समुह, पाँचथर
अपांग सेवा संघ, पाँचथर
अमरपुर युवा विकास संस्था, पाँचथर
पाँचथर कानून सेवा समाज
जिल्ला सहकारी संघ, पाँचथर
जिल्ला कृषि सहकारी संघ, पाँचथर
बचत तथा ऋण सहकारी संघ, पाँचथर
सामुदायिक वन उपभोक्ता महासंघ, पाँचथर
नेपाल घरेलु तथा साना उद्योग महासंघ, पाँचथर

१९. राष्ट्रिय कृषि गणना २०७८ अनुसार पाँचथर जिल्लाको प्रारम्भिक मुख्य-मुख्य नतिजाहरु

पाँचथर जिलामा रहेका घर संख्या जम्मा ३९४२८ र परिवार संख्या जम्मा ४३००३ मध्ये कृषक परिवार (८२%) रहेका छन् । जसमध्ये ३५३६० ले खेतीपाती गर्ने र १३३ घरपरिवारले पशुपंछी मात्र पालन गरेको पाईएको छ।

घरपरिवारको आम्दानीको मुख्य स्रोत कृषि हुने घरपरिवार ३५३६० (कुल घरपरिवारको ८२.२९%) रहेका र आम्दानीको मुख्य स्रोत गैरकृषि हुने घरपरिवार ७६४३ (कुल कृषक परिवारको १७.७७%) रहेका छन्।

आफ्नो आम्दानीले वर्षे भरि खान पुग्ने कृषक परिवार १७९२१ (आम्दानीको मुख्य स्रोत कृषि हुने कुल कृषक परिवारको ५०.६८%) रहेको पाईएको छ।

आफ्नै कृषि उत्पादनले १ महिना देखि ३ महिनासम्म खान नपुग्ने कृषक परिवार ३११५ त्यस्तैगरि ४ महिना देखि ६ महिना सम्म खान नपुग्ने कृषक परिवार ९५३६, ७ महिना देखि ९ महिना सम्म खान नपुग्ने कृषक परिवार ४०७० र १० महिना देखि १२ महिना सम्म खान नपुग्ने कृषक परिवार ८२३ रहेको पाईएको छ।

आफ्नो उत्पादनले खान नपुग्ने कृषक परिवारहरुले जिवनयापन गर्न अपनाएका अन्य पेशाहरुमा आफ्नै गैरकृषि व्यवसायबाट खानपानको प्रबन्ध मिलाउने कृषक परिवार ९३६०, जिल्ला बाहिर ज्यालामा काम गरेर खानपानको प्रबन्ध मिलाउने कृषक परिवार २२५०, पेन्सनबाट खानपानको प्रबन्ध मिलाउने कृषक परिवार २४०, ऋण लिएर खानपानको प्रबन्ध

मिलाउने कृषक परिवार २७२६ र अन्य तरिकाबाट खनपानको प्रबन्ध मिलाउने कृषक परिवार २३० रहेका छन्।

मुख्य कृषक आफै घरमुली भएका कृषक घरपरिवार ३३५५२ तथा परिवारको अन्य व्यक्ति घरमुली भएका कृषक घरपरिवार १,८०८ रहेको पाईएको छ।

३४,६१५ घरपरिवारले आफ्नै (स्वामित्वमा रहेको) कृषि कार्य संचालन गर्ने गरेका तथा ८१ कृषक घरपरिवारले साझेदारीमा कृषि कार्य संचालन गर्ने गरेको पाईयो ।

आफ्नो र घरपरिवारको उपभोगको लागि अर्थात निर्वाहमुखी रूपमा कृषि कर्म गर्ने कृषक परिवार ३३७९० तथा व्यवसायिक रूपमा कृषि कर्म गर्ने कृषक परिवार १५७० पाईयो।

यस जिल्लामा रहेका कुल कृषक परिवार ३५३६० मध्ये मुख्य रूपमा अन्न उत्पादन गर्ने कृषकपरिवार ३३३६४, मुख्य रूपमा तरकारी उत्पादन गर्ने कृषक परिवार १२६५, मुख्य रूपमा फलफूल उत्पादन गर्ने कृषक परिवार ३४७, अन्य बाली मुख्य उत्पादन भएका कृषक परिवार २७१, पशुपंछी मुख्य उत्पादन भएका कृषक परिवार १७८ र अन्य वस्तुहरु मुख्य उत्पादन भएका कृषक परिवार ११३ रहेको पाईएको छ।

२०. स्थानिय तहको क्षेत्रफल (खेत/बारी)

(क) फिदिम नगरपालिका

क्र.सं.	क्षेत्रहरु	खेतको क्षेत्रफल (रोपनि)	खेतको क्षेत्रफल (हेक्टर)	बारिको क्षेत्रफल (रोपनि)	खेतको क्षेत्रफल (हेक्टर)	जम्मा क्षेत्रफल (रोपनि)	जम्मा क्षेत्रफल (हेक्टर)
१	फिदिम न.पा.	१८२४१	९२८	५६२९३	२८६३	९४४६५	४८०५
२	रानिटार	२९८८	१५२	३८३३४	१९५०	४१३२२	२१०२
३	लुम्फाबुड	२२४७	११४	१२९५८	६५९	१५२०५	७७३
४	याडनाम	६६५८	३३९	२५६१२	१३०३	३२२७०	१६४१
५	नांगिन	८६१२	४३८	२०६७६	१०५२	२९२८८	१४९०
६	लुडरुप्पा	२२४७	११४	१२९५८	६५९	१५२०५	७७३

(ख) फालेलुङ गाउँपालिका

क्र.सं.	क्षेत्रहरु	खेतको क्षेत्रफल (रोपनि)	खेतको क्षेत्रफल (हेक्टर)	बारिको क्षेत्रफल (रोपनि)	खेतको क्षेत्रफल (हेक्टर)	जम्मा क्षेत्रफल (रोपनि)	जम्मा क्षेत्रफल (हेक्टर)
१	एकतिन	६४०६	३२६	१९३८७	९८६	२५७९३	१३१२
२	मेमेड	३७३८	१९०	२१३५६	१०८६	२५०९४	७७३

३	प्राडबुड	२१९८	११२	२२३०९	११३५	२४५०७	१२४७
४	सिदिन	१८२९	*९३	२२६१४	११५०	२४४४३	१२४३
५	याडनाम	६६५८	३३६९	२५६१२	१३०३	३२२७०	१६४१

(ग) फाल्गुनन्द गाँउपालिका

क्र.सं.	क्षेत्रहरू	खेतको क्षेत्रफल (रोपनि)	खेतको क्षेत्रफल (हेक्टर)	बारिको क्षेत्रफल (रोपनि)	खेतको क्षेत्रफल (हेक्टर)	जम्मा क्षेत्रफल (रोपनि)	जम्मा क्षेत्रफल (हेक्टर)
१	नवमीडाँडा	४५६८	२३२	१९५९०	९९६	२४१५८	१२२९
२	ईम्बुड	२८१२	१४३	८५१३	४३३	३४४८९	१७५४
३	पौवासातार्व	२५०७	१२८	२३९७३	१२१९	२६४८०	१३४७
४	चिलिडदिन	५२३६	२६६	१२४८३	६३५	१७७२०	९०१
५	फाक्तेप	६०४९	३०८	१७६०४	८९५	२३६५३	१२०३

(घ) हिलिहाड गाँउपालिका

क्र.सं.	क्षेत्रहरू	खेतको क्षेत्रफल (रोपनि)	खेतको क्षेत्रफल (हेक्टर)	बारिको क्षेत्रफल (रोपनि)	खेतको क्षेत्रफल (हेक्टर)	जम्मा क्षेत्रफल (रोपनि)	जम्मा क्षेत्रफल (हेक्टर)
१	अमरपुर	६४८२	३३०	२१६८३	११०३	२८१६५	१४३३
२	पंचमी	९०३५	४६०	२०९३३	१०६५	२९९६८	१५२४
३	सुभाड	१०२६१	५२२	१९७२०	१००३	२९९८१	१५२४
४	भारपा	६२९५	३२०	२१८९३	१११३	२८१८८	१४४३

(ङ) कुम्मायक गाँउपालिका

क्र.सं.	क्षेत्रहरू	खेतको क्षेत्रफल (रोपनि)	खेतको क्षेत्रफल (हेक्टर)	बारिको क्षेत्रफल (रोपनि)	खेतको क्षेत्रफल (हेक्टर)	जम्मा क्षेत्रफल (रोपनि)	जम्मा क्षेत्रफल (हेक्टर)
१	यासोक	७२९२	३७१	३०३५०	१५४४	३७६४२	१९१५
२	माडजाबुड	३६३०	१८५	१९८९८	१०१२	२३५२८	११९७
३	रानीगाउँ	१०४३९	५३१	२८४६८	१४४८	३८९०७	१९७९
४	स्यावरुम्वा	५३४७	२७२	३२७९७	१६६८	३८१४४	१९४०

(च) मिक्लाजुड गाँउपालिका

क्र.सं.	क्षेत्रहरू	खेतको क्षेत्रफल (रोपनि)	खेतको क्षेत्रफल (हेक्टर)	बारिको क्षेत्रफल (रोपनि)	खेतको क्षेत्रफल (हेक्टर)	जम्मा क्षेत्रफल (रोपनि)	जम्मा क्षेत्रफल (हेक्टर)
१	सराडडाँडा	४५६५	२३२	३०२३०	१५३८	३४७९५	१७७०
२	आरुबोटे	४९७३	२५३	१८१५३	९२३	२३१२६	११७६
३	रबी	६०२	३१	१४६१५	७४३	१५२१७	७७४
४	कुरुम्वा	२२९२	११७	१३५५२	६८९	१५८४४	८०६
५	लिम्वा	३१८६	१६२	१६७८७	८५४	१९९६३	१०१६
६	दुरदिम्वा	१६७६	८५	१५१६७	७७१	१६८४३	८५७

(छ) तुम्बेवा गाँउपालिका

क्र.सं.	क्षेत्रहरू	खेतको क्षेत्रफल (रोपनि)	खेतको क्षेत्रफल (हेक्टर)	बारिको क्षेत्रफल (रोपनि)	खेतको क्षेत्रफल (हेक्टर)	जम्मा क्षेत्रफल (रोपनि)	जम्मा क्षेत्रफल (हेक्टर)
१	आडना	२२६०	११५	२२६३०	११५१	२४८९०	१२६६
२	मौवा	४५९७	२३४	२२६३०	१३८८	३१८८३	१२६६
३	ओलने	२३०९	११७	९५८१	४८७	११८९०	६०५
४	हाडगुम	१५३३	७८	११०६२	५६३	१२५९५	६४१

(ज) याडवरक गाँउपालिका

क्र.सं.	क्षेत्रहरू	खेतको क्षेत्रफल (रोपनि)	खेतको क्षेत्रफल (हेक्टर)	बारिको क्षेत्रफल (रोपनि)	खेतको क्षेत्रफल (हेक्टर)	जम्मा क्षेत्रफल (रोपनि)	जम्मा क्षेत्रफल (हेक्टर)
१	च्याडथापु	३१८५	१६२	१२९४१	६५८	१६१२६	८२०
२	फलैचा	८९८८	४५७	१७६३५	८९७	२६६२३	१३५४
३	ओयाम	४६८३	२३८	१३०८६	६६६	१७७६९	९०४
४	थर्पु	७०६०	३५९	१३२६८	६७५	२०३२८	१०३४
५	नागी	६५९२	३३५	५१४७	२६२	११७३९	५९७

२१. वाली प्रणाली

• खेतबारीमा बेशीक्षेत्रमा

क) चैतेधान+वर्षे धान+गहुँ (ख) चैतेधान+वर्षेधान+तोरी (ग) धान+तरकारी

• खते बारीमा १२०० -१५०० मिटरको मध्ये क्षेत्रमा

(ख) वर्षे धान+गहुँ क) वर्षेधान+तोरी (ख) वर्षे धान+ तरकारी

• पाखा बारीमा बेशी क्षेत्रमा

(ग) मकै+कोदो+तरकारी+(क) मकै+तोरी (ख) मकै+तरकारी

• पाखा बारीमा लेख क्षेत्रमा

घ) वर्षे आलु+मुला

२२. राजनीतिक र प्रशासनिक विभाजन

राज्यको पुनसंरचना अनुसार पाचँथर जिल्लालाई आठ स्थानिय तहमा विभाजन गरिएको छ। जस अन्तर्गत एउटा नगरपालिका र सात वटा गाँउपालिकाहरू रहेका छन । जिल्लामा रहेका स्थानिय तहहरूको विवरण तल उल्लेख गरिएको छ :-

स्थानिय तह बिभाजन विवरण

२२.१ फिदिम नगरपालिकाको कार्यालय रहेको स्थान: साबिक फिदिम नगरपालिका कार्यालय

बडा नं.	समावेश भएका साविक गाविसहरू/न.पा.	साविक बडा नं.
१	फिदिम	१
२	फिदिम	२
३	फिदिम	३
४	फिदिम	४,५
५	फिदिम	६-८
६	फिदिम	९-११
७	रानीटार	१-४
८	रानीटार	५-८
९	लुम्फाबुङ	१-९
१०	याङनाम	१-५
११	नांगिन	१-५
१२	नांगिन	६-९
१३	लुङरुप्पा	१-३, ७-८
१४	रानीटार र लुङरुप्पा	९ र ४-६

२२.२ फालेलुङ गाउँपालिकाको कार्यालय रहेको स्थान: साविक मेमेङ गा.वि.स को कार्यालय

वडा नं.	समावेश भएका साविक गाविसहरू/न.पा.	साविक वडा नं.
१	एकतिन	५,६,८,९
२	एकतिन	१-४,७
३	मेमेङ	२-६, ८
४	मेमेङ	१,७,९
	प्राङबुङ	६,७
५	प्राङबुङ	१-५, ८,९
६	सिदिन	१-४
७	सिदिन	५-८
८	याङनाम	६-९

२२.३ फाल्गुनन्द गाउँपालिकाको कार्यालय रहेको स्थान:

साविक फाक्तेपगा.वि.स को कार्यालय

वडा नं.	समावेश भएका साविक गाविसहरू/न.पा.	साविक वडा नं.
१	नवमीडाँडाँ	१-९
२	ईम्बुङ	१-९
३	पौवासार्ताप	१- ९
४	चिलिङदिन	१-९
५	फाक्तेप	१-९
६	आडसाराङ	१-४, ९
७	आडसाराङ	५-८

२२.४ हिलिहाङ गाउँपालिकाको कार्यालय रहेको स्थान:: साविक पंचमी गा.वि.स को कार्यालय

वडा नं.	समावेश भएका साविक गाविसहरू/न.पा.	साविक वडा नं.
१	अमरपुर	१-५
२	अमरपुर	६-९
३	पंचमी	१-३,५
४	पंचमी	४,६,९
५	सुभाङ	३-९
६	भारापा	१-६
७	सुभाङ	१,२
	भारापा	७-९

२२.५ कुम्मायक गाउँपालिकाको कार्यालय रहेको स्थान: साविक यासोक गा.वि.स को कार्यालय

वडा नं.	समावेश भएका साविक गाविसहरू/न.पा.	साविक वडा नं.
१	यासोक	१-९
२	माडजाबुड	१-९
३	रानीगाउँ	२-५,९
४	रानीगाउँ	१,६,८
५	स्यावरुम्वा	१-९

२२.६ मिक्लाजुड गाउँपालिकाको कार्यालय रहेको स्थान: साविक रवि गा.वि.स को कार्यालय

वडा नं.	समावेश भएका साविक गाविसहरू/न.पा.	साविक वडा नं.
१	सराडडाँडा	१-४
२	सराडडाँडा	५-९
३	आरुबोटे	१-९
४	रवि	१-९
५	कुरुम्वा	१-८
६	कुरुम्वा	१-३,९
	लिम्वा	७-९
७	लिम्वा	४-८
८	दुर्दिम्वा	१-९

२२.७ तुम्बेवा गाउँपालिकाको कार्यालय रहेको स्थान: साविक मौवा गा.वि.स को कार्यालय

वडा नं.	समावेश भएका साविक गाविसहरू/न.पा.	साविक वडा नं.
१	आडना	२-६,८,९
२	मौवा	४-९
३	आडना	१,७
	मौवा	१-३
४	ओलने	१-९
५	हाडगुम	१-९

२२.८ याडवरक गाउँपालिकाको कार्यालय रहेको स्थान: साविक थर्पु गा.वि.स को कार्यालय

वडा नं.	समावेश भएका साविक गाविसहरू/न.पा.	साविक वडा नं.
१	च्याङथापु	१-९
२	फलैचा	१-९
३	ओयाम	१-९
४	थर्पु	१-५
५	थर्पु	६-९
	नागी	१-२
६	नागी	३-९

जिल्लाको कुल क्षेत्रफल:	१२४१ वर्ग कि.मि. (१२४५९० हे.)
सदरमुकाम:	फिदिम
निर्वाचन क्षेत्र:	१
स्थानिय तह:	८
नगरपालिका:	१
गाउँपालिका:	७

२३. संघिय, प्रदेशमा प्रतिनिधित्व गर्ने पदाधिकारीज्यूहरूको विवरण-

सि.नं.	नाम	पद	वडा नं.	मोवाईल नं.
१	श्री बशन्त कुमार नेम्वाङ	संघिय सांसद (पूर्व मन्त्री)	फिदिम न.पा. १	९८५१०८११६५
२	श्री इन्द्र बहादुर आडवो	प्रदेश सभा सदस्य (पूर्व मन्त्री आर्थिक मामिला तथा योजना)	फिदिम न.पा. ११	९८५२६८०७००
३	श्री कमल जवेगु	प्रदेश सभा सदस्य (पूर्व मन्त्री भौतिक तथा पूर्वाधार बिकास)	फालेलुङ गा.पा.१	
४	श्री मैया श्रेष्ठ (लावती)	प्रदेश सभा सदस्य	मिक्लाजुङ गा.पा. ५	

२३.१ जिल्ला समन्वय समितिमा प्रतिनिधित्व गर्ने पदाधिकारीज्यूहरूको विवरण-

सि.नं.	नाम	पद	वडा नं.	मोवाइल नं.
१	श्री रामराज आडदेम्बे	प्रमुख	जि.स.स. पाँचथर	९८५२६६६६६४
२	श्री याम कुमार आडवो	उप-प्रमुख	जि.स.स. पाँचथर	९८५२६२२२६६
३	श्री लेन्जु योक्पाडदेन	जि.स.स.	जि.स.स. पाँचथर	९८४२६६९९०४
४	श्री हिमओति जवेगु	जि.स.स.	जि.स.स. पाँचथर	९८९६९०३४७२
५	श्री टेकराज योडहाड	जि.स.स.	जि.स.स. पाँचथर	९८५२६८४४९९
६	श्री डिलेन्द्र कुमार शेर्मा	जि.स.स.	जि.स.स. पाँचथर	९८२०७०२४२६
७	श्री मणि कुमार थाम्सुहाड	जि.स.स.	जि.स.स. पाँचथर	९८९५९३५२२५
८	श्री अमृत बहादुर राई	जि.स.स.	जि.स.स. पाँचथर	९८९३३०६०५०
९	श्री रिना कुमारी गुरुड	जि.स.स.	जि.स.स. पाँचथर	९८९७९७९६९५

२३.२ नगरपालिका/गाउँपालिकामा प्रतिनिधित्व गर्ने नगर प्रमुख/ अध्यक्षहरूको विवरण

सि.नं.	नाम	पद	वडा नं.	मोवाइल नं.
१	श्री मित्र प्रसाद काफ्ले	नगर प्रमुख	फिदिम गनरपालिका	९८५२६२३९०७
२	श्री वीरबिक्रम थाम्सुहाड	अध्यक्ष	फालेलुङ गाउँपालिका	९८९५०२६४८२
३	श्री भीमबहादुर योडया	अध्यक्ष	याडवरक गाउँपालिका	९८५९९५३०२०
४	श्री समर बहादुर अधिकारी	अध्यक्ष	हिलिहाड गाउँपालिका	९८५२६८९९७२
५	श्री बम प्रसाद लावती	अध्यक्ष	कुम्मायक गाउँपालिका	९८५९९४६०८३
६	श्री बृजहाड आडदेम्बे	अध्यक्ष	फाल्गुनन्द गाउँपालिका	९८४२६६९२६०
७	श्री बावुराम खड्का	अध्यक्ष	तुम्बेवा गाउँपालिका	९८९५९८३९९९
८	श्री अमरराज माखिम	अध्यक्ष	मिक्लाजुङ गाउँपालिका	९८९६९७५७६०

२३.३ नगरपालिका/गाउँपालिकामा प्रतिनिधित्व गर्ने नगर उप-प्रमुख/उपाध्यक्षहरूको विवरण

सि.नं.	नाम	पद	ठेगाना	मोवाइल नं.
१	श्री राधाकृष्ण न्यौपाने	नगर उप- प्रमुख	फिदिम गनरपालिका	९८५२६२३९०७
२	श्री महेन्द्रहाड जवेगु	उपाध्यक्ष	फालेलुङ गाउँपालिका	९८९५०२६४८२
३	श्री बाबा मेयाडवो	उपाध्यक्ष	याडवरक गाउँपालिका	९८५९९५३०२०
४	श्री सुमित्रा उप्रेति सेढाई	उपाध्यक्ष	हिलिहाड गाउँपालिका	९८५२६८९९७२
५	श्री महेन्द्र बहादुर खड्का	उपाध्यक्ष	कुम्मायक गाउँपालिका	९८५९९४६०८३
६	श्री ठाकुरिं नेम्वाड	उपाध्यक्ष	फाल्गुनन्द गाउँपालिका	९८४२६६९२६०
७	श्री खड्गसुन्दर सम्बाहाम्फे	उपाध्यक्ष	तुम्बेवा गाउँपालिका	९८९५९८३९९९
८	श्री सन्तकुमार शेर्मा	उपाध्यक्ष	मिक्लाजुङ गाउँपालिका	९८९६९७५७६०

२३.४ कुम्मायक गाउँपालिकाका वडा अध्यक्षहरुको विवरण

सि.नं.	नाम	पद	वडा नं.	मोवाईल नं.
१	श्री देवेन्द्र कुमार लावती	वडा अध्यक्ष	वडा नं. १	९८४४६३६१५१
२	श्री बालकृष्ण शेर्मा	वडा अध्यक्ष	वडा नं. २	९८१८३१४४०७
३	श्री बाबुराम कार्की	वडा अध्यक्ष	वडा नं. ३	९८१७९१३७७६
४	श्री फगेन्द्र कुमार सम्बाहाम्फे	वडा अध्यक्ष	वडा नं. ४	९८४२७२३९७२
५	श्री निर्मलराज घिमिरे	वडा अध्यक्ष	वडा नं. ५	९८५२०६२२१६

२३.५ फालेलुङ गाउँपालिकाका वडा अध्यक्षहरुको विवरण

सि.नं.	नाम	पद	वडा नं.	मोवाईल नं.
१	श्री टेक बहादुर गुरागाई	वडा अध्यक्ष	वडा नं. १	९८१५९७४६६६
२	श्री तिलबहादुर खत्री	वडा अध्यक्ष	वडा नं. २	९८५२६८४२१२
३	श्री शक्ति प्रसाद केरुङ	वडा अध्यक्ष	वडा नं. ३	९८४१९७१७७८
४	श्री सन्तबिर राई	वडा अध्यक्ष	वडा नं. ४	९८२७९५०८६७
५	श्री भरत खपाङ्गी मगर	वडा अध्यक्ष	वडा नं. ५	९८१७९६४४७१
६	श्री अमरबिर राई	वडा अध्यक्ष	वडा नं. ६	९८१५९४०३६८
७	श्री टेक बहादुर केरुङ	वडा अध्यक्ष	वडा नं. ७	९८१३६९७२६७
८	श्रीहाङ केरुङ	वडा अध्यक्ष	वडा नं. ८	९८२५५८२१८१

२३.६ याङबरक गाउँपालिकाका वडा अध्यक्षहरुको विवरण

सि.नं.	नाम	पद	वडा नं.	मोवाईल नं.
१	श्री राजेन्द्र खालिङ राई	वडा अध्यक्ष	वडा नं. १	९८१५०९२४३४
२	श्री देउकुमार योङहाङ	वडा अध्यक्ष	वडा नं. २	९८४९७०१४८४
३	श्री विमल राई	वडा अध्यक्ष	वडा नं. ३	९८४४६५७८७९
४	श्री सविन कुमार मावो	वडा अध्यक्ष	वडा नं. ४	९८२४९६४३३९
५	श्री टेकनाथ न्यौपाने	वडा अध्यक्ष	वडा नं. ५	९८२४९७२१९०
६	श्री अमृत बहादुर योङहाङ	वडा अध्यक्ष	वडा नं. ६	९८४५४५१५०५

२३.७ तुम्बेवा गाउँपालिकाका वडा अध्यक्षहरूको विवरण

सि.नं.	नाम	पद	वडा नं.	मोवाइल नं.
१	श्री धन बहादुर कार्की	वडा अध्यक्ष	वडा नं. १	९८१७९५५४४७
२	श्री धनकुमार लावती	वडा अध्यक्ष	वडा नं. २	९८१९६२६७७१
३	श्री नरध्वज लावती	वडा अध्यक्ष	वडा नं. ३	९८१५०३३६५४
४	श्री रबिन्द्र प्रसाद राई	वडा अध्यक्ष	वडा नं. ४	९८१४९३६८९३
५	श्री प्रकाश राई	वडा अध्यक्ष	वडा नं. ५	९८१५९०८६४७

२३.८ मिक्लाजुङ्ग गाउँपालिकाका वडा अध्यक्षहरूको विवरण

सि.नं.	नाम	पद	वडा नं.	मोवाइल नं.
१	श्री घनेन्द्रराज आडदेम्बे	वडा अध्यक्ष	वडा नं. १	९८४७२६१६१०
२	श्री महेन्द्र प्रकाश थापा	वडा अध्यक्ष	वडा नं. २	९८२४०४१८२७
३	श्री जिवनहाड फियाक	वडा अध्यक्ष	वडा नं. ३	९८१५९१८३३२
४	श्री रामकुमार राई	वडा अध्यक्ष	वडा नं. ४	९८०६०२०२०७
५	श्री अक्सन लावती	वडा अध्यक्ष	वडा नं. ५	९८१४००९९६५
६	श्री पूर्ण कुमार आम्बोहाड	वडा अध्यक्ष	वडा नं. ६	९८१५९४९७१३
७	श्री हेमचन्द्र रेग्मी	वडा अध्यक्ष	वडा नं. ७	९८६२६००८०९५
८	श्री रामेश्वर वाजी	वडा अध्यक्ष	वडा नं. ८	९८५२६८१७६९

२३.९ फिदिम नगरपालिकाका वडा अध्यक्षहरूको विवरण

सि.नं.	नाम	पद	वडा नं.	मोवाइल नं.
१	श्री गजाधर भट्टराई	वडा अध्यक्ष	वडा नं. १	९८४२६९०३८२
२	श्री दिननाथ अधिकारी	वडा अध्यक्ष	वडा नं. २	९८१४९४३४७६
३	श्री नरेन्द्र गुरुड	वडा अध्यक्ष	वडा नं. ३	९८६१८५६२८७
४	श्री उपन्द्र लावती	वडा अध्यक्ष	वडा नं. ४	९८
५	श्री भरत तुम्बापो	वडा अध्यक्ष	वडा नं. ५	९८५२६३५२०८
६	श्री विपद तुम्बोक	वडा अध्यक्ष	वडा नं. ६	९८१३१९८५८६
७	श्री रुपन्द्र तामाड	वडा अध्यक्ष	वडा नं. ७	९८०६०३५४९९
८	श्री सोम बहादुर गुरुड	वडा अध्यक्ष	वडा नं. ८	९८१६९७६५५०
९	गंगा प्रसाद राई	वडा अध्यक्ष	वडा नं. ९	९८१५०८९९३०
१०	श्री होमराज थाम्सुहाड	वडा अध्यक्ष	वडा नं. १०	९८१४०७४१९६
११	श्री राजेन्द्र थापा	वडा अध्यक्ष	वडा नं. ११	९८६२७४०७२१

१२	श्री कमल प्रसाद चापागाई	वडा अध्यक्ष	वडा नं. १२	९८५२६८४४०९
१३	श्री दिल कुमार नेम्वाड	वडा अध्यक्ष	वडा नं. १३	९८१५०८०८६३
१४	श्री राज कुमार नेम्वाड	वडा अध्यक्ष	वडा नं. १४	९८०७९६८५९१

२३.१० हिलिहाड गाउँपालिकाका वडा अध्यक्षहरूको विवरण:

सि.नं.	नाम	पद	वडा नं.	मोबाईल नं.
१	श्री सन्तोष लिडदेन	वडा अध्यक्ष	वडा नं. १	९८५२६६९९६२
२	श्री भिम हेम्बे	वडा अध्यक्ष	वडा नं. २	९८४२७६६२५४
३	श्री बिरेन्द्र कुमार योडहाड	वडा अध्यक्ष	वडा नं. ३	९८४२७६६२५४
४	श्री धनपति गिरी	वडा अध्यक्ष	वडा नं. ४	९८५२६८४२८३
५	श्री बिर्ख कहादुर सुहाड	वडा अध्यक्ष	वडा नं. ५	९८५२६८४२८४
६	श्री गणेश प्रसाद योडहाड	वडा अध्यक्ष	वडा नं. ६	९८४८९९९२४१
७	श्री धन कुमार पन्थाक	वडा अध्यक्ष	वडा नं. ७	९८६२६२१६५६

२३.११ फाल्गुनन्द गाउँपालिकाका वडा अध्यक्षहरूको विवरण

सि.नं.	नाम	पद	वडा नं.	मोबाईल नं.
१	श्री होम प्रसाद आडदेम्बे	वडा अध्यक्ष	वडा नं. १	९८१५९५०७१०
२	श्री सन्तोष नेम्वाड	वडा अध्यक्ष	वडा नं. २	९८४२१५२६७४
३	श्री सुकबिर नेम्वाड	वडा अध्यक्ष	वडा नं. ३	९८४४६५५८५२
४	श्री दलबहादुर नेम्वाड	वडा अध्यक्ष	वडा नं. ४	९८४९००२४७२
५	श्री विष्णु कुमार चेमजोड	वडा अध्यक्ष	वडा नं. ५	९८१६००५७९२
६	श्री नारायण प्रसाद आडदेम्बे	वडा अध्यक्ष	वडा नं. ६	९८१४०४८५८९
७	श्री देउ कुमार आडदेम्बे	वडा अध्यक्ष	वडा नं. ७	९८२५९६५६४२

२३.१२ स्थानिय तह कृषि बिकास शाखा प्रमुख र सम्पर्क नम्बरहरू

क्र.सं.	स्थानियतहको नाम	शाखा प्रमुख	सम्पर्क नम्बर
१	फिदिम नगरपालिका	श्री याम बहादुर संग्रौला	९८६२१४०६८८/९८१७३५८०५४
२	याडवरक गाउँपालिका	श्री शुष्मा बन्जारा	९८४३७५८१५१
३	हिलिहाड गाउँपालिका	श्री हेमराज पन्त	९८४५७२०९९२/९८४४६४५९१९
४	फालेलुड गाउँपालिका	श्री देपेन्द्र नकाल	९८६८२४९२०९/९७६२५३०१५७
५	फाल्गुनन्द गाउँपालिका	श्री सुगम घिमिरे	९८४२७४६४५८
६	कुम्मायक	श्री सविन खतिवडा	९८४२४४५२३५

	गाउँपालिका		
७	मिक्लाजुड गाउँपालिका	श्री दिपा राई	९८४२७४५३१७/९८१५९५५१३०
८	तुम्बेवा गाउँपालिका	श्री विप्लव ओझा	९८६७९८६०११

२४. रासायनिक मलखाद बिक्री बितरण सम्बन्धी विवरण

२४.१ साल्ट ट्रेडिङ कर्पोरेशन तर्फका डिलरशीपहरुको विवरण:

सि.नं.	सहकारी/बिक्रेता	ठेगाना	वडा नं	फोन नं.
१	मिश्रसाझा कृषि पसल	फिदिम नगरपालिका	१	०२४५२०३५०
२	एपिल एग्रो एण्ड सिद्स प्रा.लि.	फिदिम नगरपालिका	१	९८५२६८४६७२
३	बुद्ध एग्रोभेट सेन्टर	फिदिम नगरपालिका	१	९८४२७३७४६३
४	दोरुम्वा कृषि संकलन तथा बिक्री केन्द्र स. स. लि.	हिलिहाड गाउँपालिका	१	९७४२६११९३८
५	किसान सेवा एग्रोभेट.	हिलिहाड गाउँपालिका	१	
६	अमरपुर एग्रो तथा बिबिध	हिलिहाड गाउँपालिका	१	
७	जनकल्याण कृषि सहकारी सं लि	याडवरक गाउँपालिका	२	९८१०२५२२१९
८	याडवरक नमुना साना किसान कृषि स. स. लि.	याडवरक गाउँपालिका	३ र ४	९८४४६५१९४०
९	सृजनशिल महिला कृषि सहकारी स लि	कुम्मायक गाउँपालिका	३	
१०	सल्लेरी कृषि फर्म	तुम्बेवा गाउँपालिका	३	
११	सुके पोखरी कृषि कम्पनि प्रा. लि.	फाल्गुनन्द गाउँपालिका	३	९८४४६०८२१४
१२	कुरुम्वा ट्रेडर्स	मिक्लाजुड गाउँपालिका	३	९८०४९५५०९२

२४.२ कृषि सामाग्री कम्पनी लिमिटेड तर्फका डिलरशीपहरुको विवरण

सि.नं.	सहकारी/बिक्रेता	ठेगाना	बडा नं	फोन नं.
१	मिश्रसाझा कृषि पसल	फिदिम नगरपालिका	१	०२४५२०३५०
२	देउराली बहुउद्देश्य कृषि सहकारी सं. ली.	फिदिम नगरपालिका	४	
३	हाम्रो बचत तथा ऋण सहकारी सं.प्रा.लि.	कुम्मायक गाउँपालिका	१	९८४९२२४९९०
४	रानीभिर कृषि सहकारी स.लि.	कुम्मायक गाउँपालिका	१	
५	शुभारम्भ बहुउद्देश्य सहकारी संस्था लि	कुम्मायक गाउँपालिका	४ र ५	९८१०२५२२१९
६	जनकल्याण कृषि सहकारी संस्था ली	याडवरक गाउँपालिका	२	९८४४६५१९४०
७	नमुना साना किसान कृषि सहकारी सं.ली.	याडवरक गाउँपालिका	३ र ४	९७४२६११९३८
८	नागीकृषि सहकारी संस्था लि	याडवरक गाउँपालिका	५	९८०४९५५०९२
९	सामुदायिक कृषि सहकारी संस्था ली	हिलिहाड गाउँपालिका	५	
१०	श्री किसान सेवा एग्रीभेट	हिलिहाड गाउँपालिका	१	
११	सुके पोखरी कृषि कम्पनि प्रा. लि.	फाल्गुनन्द गाउँपालिका	३	९८४४६०८२१४
१२	नबज्योति महिला महिला कृषि स.स.लि.	कुम्मायक गाउँपालिका	४	
१३	कुरुम्वा ट्रेडर्स	मिक्लाजुड गाउँपालिका	३	९८०४९५५०९२

२४.३ आ.व. २०८०/८१ मा पाँचथर जिल्लामा रासयनिक मलको आयत बिवरण

क्र.स.	कृषि समग्री कम्पनि ली. (मे.टन)		साल्ट ट्रेडिङ्ग कर्पोरसन लि (मे.टन)	
	डिएपि	युरिया	डिएपि	युरिया
	१२०	६४०	३६०	३९५
जम्मा	युरिया मल	१०३५ मे.टन	डि.ए.पि. मल	४८० मे.टन
कुल जम्मा	युरिया मल र डि.ए.पि. मल		१५१५	

खण्ड २

कृषि ज्ञान केन्द्र पाँचथर

१. परिचय

संघिय नेपालको वर्तमान राजनैतिक संरचनामा तीन तहको सरकार (सघं, प्रदेश र स्थानिय तह) कार्यान्वयनमा रहेका छन्। यी तिनै तहका सरकारले आफ्नो निति तथा कार्यक्रममा कृषि क्षेत्रलाई प्रमुख प्राथमिकतामा राखेका छन् ।तीनवटै सरकारका आ-आफ्नै कृषि विकासका योजना र कार्यक्रम रहेका छन् । यसै अनुरूप प्रदेश सरकारको मातहतमा रहने गरी सरकारले साबिकको जिल्ला कृषि विकास कार्यालयलाई प्रतिस्थापन गरी वि.स. २०७५ सालमा बिल्कुलै नयाँ संरचनामा आधारित कृषि ज्ञान केन्द्रको स्थापना गर्ने निर्णय गर्यो । सोही अन्तर्गत कोशी प्रदेश सरकारको मातहतमा रहने गरी कृषि ज्ञान केन्द्र पाँचथरको स्थापना भएको हो । यस कृषि ज्ञान केन्द्र पाँचथरको साबिकको जिल्ला कृषि विकास कार्यालयको भन्दा फरक सांगठनिक संरचना र कार्य विवरण रहेको छ । यस अघि ताप्लेजुङ समेत कार्यक्षेत्र रहेकोमा २०७९ असोज १० गते ताप्लेजुङमा समेत कृषि ज्ञान केन्द्रको स्थापना भए पछि पाँचथर जिल्लामात्र कार्य क्षेत्र रहेको छ । यस कृषि ज्ञान केन्द्रको मुख्य कार्यालय पाँचथरको फिदिम बजारमा रहेको छ । जिल्ला समन्वय समिति, स्थानियतह कृषि विकास शाखाहरूसँगको नियमित समन्वयमा कृषि विकासका कार्यक्रमहरू संचालन भईरहेका छन् ।

२. कृषि ज्ञान केन्द्रको कार्य-विवरण

- जिल्लामा प्रदेश सरकारको कृषि विकास ईकाईको रूपमा काम गर्न
- स्थानीय समस्यामा आधारित स--साना अध्ययन परिक्षण तथा भ्यालिडेशन परीक्षण सन्चालन गर्ने
- स्थानिय तहसँग समन्वय गरी कृषि सम्बन्धी तथ्याके संकलन तथा सम्प्रेषण गर्ने
- विभिन्न वालीहरूको अवस्था नियमित अनुगमन गरी देखापर्न समस्याको क्षतिको विवरण संकलन तथा सम्प्रेषण गर्ने
- विषादी वीउ विजन वेर्ना तथा रासायनिक तथा प्रङ्गारिक मलको गणस्तर अनुगमन तथा आपूर्ति ब्यवस्था वारे नियमित अनुगमन तथा समन्वय गर्ने
- माटो तथा मल, बाली संरक्षण र वीउविजन परीक्षण सम्बन्धी सामान्य प्रयोगशाला सेवा संचालन गर्ने
- प्रदेश र स्थानीय तहमा कार्यरत प्राविधिक तथा व्यवसायिक कृषक र व्यवसायीहरूको लागि कृषि संग सम्बन्धित विशिष्टीकत ज्ञान शीप प्रदान गर्न तालिम सन्चालन गर्ने

- जानकारी मुलक सामाग्री उपलब्ध गराउन सुचना केन्द्रको रुपमा कार्य गर्ने
- स्थानिय कृषि जैविक विविधताको पहिचान, संरक्षण र उपयोग सम्बन्धी कार्यक्रमहरु संचालन गर्ने
- वीउ विजन तथा उन्नत नक्षको लागि स्रोतकेन्द्र विकासमा सहयोग गर्ने,
- नेपाल कृषि अनुसन्धान परिषद्को बाह्य अनुसन्धान कार्यक्रममा समन्वय र सहयोग पुर्याउने
- स्थानीय तह तथा कृषि ज्ञान केन्द्रमा कार्यरत जनशक्तिको क्षमता विकास सम्बन्धि कार्य गर्ने वाली विमा तथा सहूलियत ब्याज दरको कृषि कर्जा कार्यक्रम कार्यान्वयनमा समन्वय तथा सहजिकरण गर्ने
- समग्र कृषि विकासको विषयमा प्रदेश र स्थानीय तहबीच समन्वयको काम गर्ने

३. उद्देश्य

क. दीर्घकालीन उद्देश्य

- खाद्य बस्तको आन्तरिक माग पुरा गर्न उत्पादन र उत्पादकत्व बढाउने ।
- कृषिमा आधारित उद्योगहरुको लागि आवश्यक कच्चा पदार्थको उत्पादन बृद्धि गर्ने ।
- जीविकोपार्जन वा निर्वाहमुखी कृषि पद्धतिलाई परिवर्तन गरी व्यावसायिक तर्फ उन्मुख गराउने ।
- विभिन्न भौगोलिक क्षेत्रमा कृषक वर्गको तुलनात्मक लाभ र न्यायोचित वितरणको आधारमा एकीकृतल्याउने ।
- पौष्टिक खाद्य बस्तुको उत्पादन तथा सन्तुलित उपभोगमा व्यापकता ल्याई ग्रामीण जनताको स्वास्थ्यमा सुधार ल्याउने ।

४. कृषि ज्ञान केन्द्रको सांगठनिक संरचना

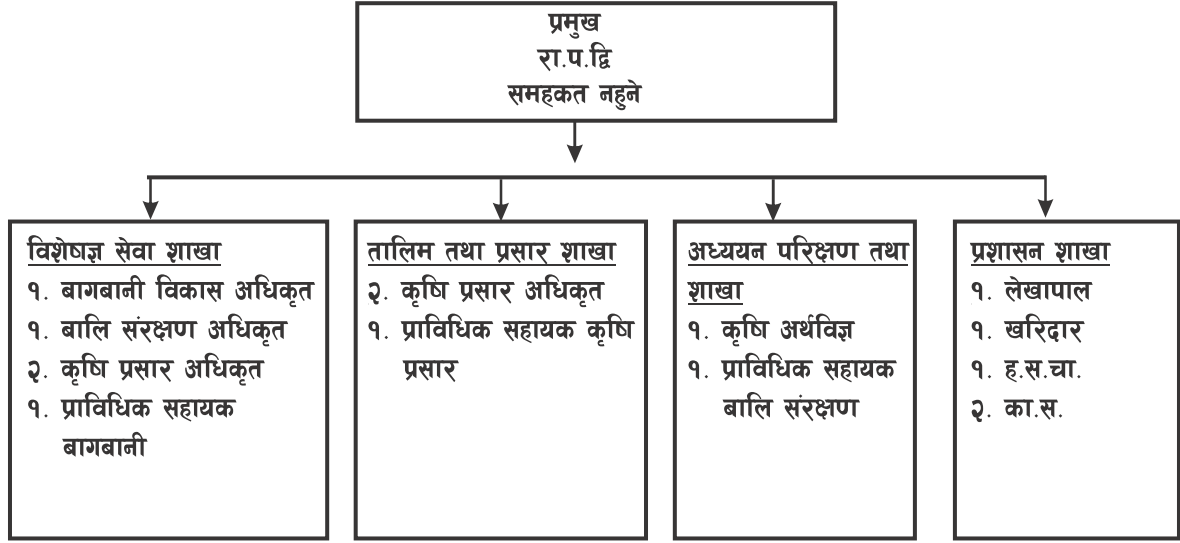

५. साविक जिल्ला कृषि विकास कार्यालय हाल सम्मका कार्यालय प्रमुखहरुको नामावली

जिल्ला कृषि विकास कार्यालय पाँचथर			कार्यअवधि	
सि.नं.	नामथर	दर्जा	देखि	सम्म
१	श्री मुकुन्द चालिसे	स.कृ.वि.अ.		
२	श्री मुरली प्रसाद उपाध्यक्ष	स.कृ.वि.अ.		
३	श्री हरि दाहाल	स.कृ.वि.अ.		
४	श्री रामेश्वर प्रसाद साह	स.कृ.वि.अ.		
५	श्री यारअहमद खाँ	स.कृ.वि.अ.		
६	श्री भगवान प्रसाद खतिवडा	स.कृ.वि.अ.	२०४३	२०४५
७	श्री मिथिलेश कुमार यादव	स.कृ.वि.अ.	२०४६	२०४६
८	श्री गजेन्द्र भूपाल मल्ल	स.कृ.वि.अ.	२०४६	२०४७
९	श्री विजय कुमार मल्लिक	स.कृ.वि.अ.	२०४७	२०४८
१०	श्री राम कहादुर भुजेल	स.कृ.वि.अ.	२०४८	२०४८
११	श्री राधाकृष्ण लाल कर्ण	स.कृ.वि.अ.	२०४९	२०४९
१२	श्री भगवान प्रसाद खतिवडा	स.कृ.वि.अ.	२०४९	२०५१
१३	श्री अम्बरीष प्रसाद मिश्र	स.कृ.वि.अ.	२०५१	२०५१

१४	श्री सूर्यमान शाक्य	का.म. कृ.वि.अ.	२०५१	२०५२
१५	श्री केशव अधिकारी	का.म. कृ.वि.अ.	२०५२	२०५३
१६	श्री बिजय कुमार श्रीवास्तव	का.म. कृ.वि.अ.	२०५३	२०५५
१७	श्री हरि भण्डारी	कृ.वि.अ.	२०५५	२०५७/१०/१०
१८	श्री रुक्मिणी रमण ठाकुर	कृ.वि.अ.	२०५७/१०/२०	२०६०/०२/१९
१९	श्री श्रीनारयण शर्मा	ब.कृ.वि.अ.	२०६०/०२/१३	२०६२/०७/१९
२०	श्री बलराम प्रसाद कोइराल	ब.कृ.वि.अ.	२०६२/०८/१२	२०६२/१२/११
२१	श्री दिनेश प्रसाद राय	का.मु.कृ.वि.अ.	२०६५/१२/२६	२०६६/०३/२३
२२	श्री दिनेश प्रसाद राय	ब.कृ.वि.अ.	२०६६/०३/२४	२०६९/०८/२३
२३	श्री रोहिणीराज घिमिरे	ब.कृ.वि.अ.	२०६९/०९/०१	२०७१/०६/१४
२४	श्री बेनु प्रसाद प्रसाई	ब.कृ.वि.अ.	२०७१/०६/२४	२०७३/०६/१६
२५	श्री कमलेश तिवारी	ब.कृ.वि.अ.	२०७३/०७/२६	२०७५/०४/३१
कृषि ज्ञान केन्द्र, पाँचथर				
१	श्री हर्षहाड राई	प्रमुख	२०७५/०७/३१	२०७६/०४/०९
२	श्री सागर बिष्ट	नि. प्रमुख	२०७६/०४/१०	२०७८/१२/१३
३	श्री शालिकराम भट्टराई	नि. प्रमुख	२०७८/१२/१४	२०८०/०६/१४
४	श्री महेश कुमार चौधरी	नि. प्रमुख	२०८०/०६/२९	हालसम्म

६. आ.व. २०८०/८१ – कृषि ज्ञान केन्द्र, पाँचथरको स्वीकृत दरबन्दी र पदपुर्ति विवरणः

क्र.सं.	पद	श्रेणी/तह	सेवा	समुह	पाँचथर		
					स्वीकृत दरबन्दी	पदपुर्ति	रिक्त संख्या
१	प्रमुख (कृषि ज्ञान केन्द्र)	अधिकृतस्तर नवौं/दशौं	कृषि	समूहकृत नहुने	१	०	१
२	कृषि प्रसार अधिकृत	अधिकृतस्तर सातौं/आठौं	कृषि	कृषि प्रसार	३		३
३	कृषि अर्थ विज्ञ	अधिकृतस्तर सातौं/आठौं	कृषि	ए.प्री.ई.को.मार्के	१	०	१
४	बागवानी विकास अधिकृत	अधिकृतस्तर सातौं/आठौं	कृषि	बागवानी	१	०	१
५	बाली संरक्षण अधिकृत	अधिकृतस्तर सातौं/आठौं	कृषि	बाली संरक्षण	१	०	१
६	लेखापाल/अधिकृत	स.स्तर पाँचौं/अधिकृतस्तर छैटौं	प्रशासन	लेखा	१	०	१
७	प्राविधिक सहायक/अधिकृत	स.स्तर पाँचौं/अधिकृतस्तर छैटौं	कृषि	कृषि प्रसार	१	१	०
८	प्राविधिक सहायक/अधिकृत	स.स्तर पाँचौं/अधिकृतस्तर छैटौं	कृषि	बागवानी	१	१	०
९	प्राविधिक सहायक/अधिकृत	स.स्तर पाँचौं/अधिकृतस्तर छैटौं	कृषि	बाली संरक्षण	१	१	०
१०	प्रशासन सहायक	सहायकस्तर चौथो/पाँचौं	प्रशासन	सामान्य प्रशासन	१	०	१
११	हलुका सवारी चालक	श्रेणीविहिन	इन्जिनियरिड	मेकानिकल	१	१	०
१२	कार्यालय सहयोगी	श्रेणीविहिन	प्रशासन	सामान्य प्रशासन	३	२	१
				जम्मा	१६	६	१०

७.आ.व. २०८०/८१ मा कार्यालयमा कार्यरत कर्मचारीहरूको विवरणः

सि.नं.	कर्मचारीको नाम	पद	तह/सेवा/समुह	स्थाई ठेगाना	कैफियत
१	श्री महेश कुमार चौधरी	निमित्त प्रमुख	अधिकृतस्तर छैटौं (कृषि प्रसार) प्रदेश कृषि	त्रियुगा न.पा. ५ उदयपुर	
२	श्री सुन्दर गुरुड	कृषि प्रसार अधिकृत	अधिकृतस्तर सातौं (कृषि प्रसार) प्रदेश कृषि	मेचिनगर न.पा. ६ झापा	
३	श्री केशर बहादुर मंराती	सहायक वाली संरक्षण अधिकृत	अधिकृतस्तर छैटौं प्रदेश कृषि	शहिदभूमि ३ धनकुटा	
४	श्री केदार धिताल	सहायक बागवानी विकास अधिकृत	अधिकृतस्तर छैटौं प्रदेश कृषि	लेटाड न.पा. ९ मोरङ	
५	श्री प्रमोद खतिवडा	लेखा अधिकृत	अधिकृतस्तर छैटौं (लेखा प्रशासन) प्रदेश लेखा एकाई कार्यालय	चन्द्रगढी न.पा. झापा	
५	श्री ओजाहाड लक्सम	का.स.	प्रशासन	फिदिम न.पा. ४ पाँचथर	
६	श्री सोमदत्त ढुङ्गेल	ह.सचा.	प्रशासन	मेचिनगर न.पा. ७ झापा	
७	श्री धर्मेन्द्र थारु	का.स	प्रशासन	बैजनाथ ५ बाँके	
८	श्री सुनिता रोक्का	का.स.	प्रशासन	शहिदभूमि ३ धनकुटा	

खण्ड ३

१. आ.व. ०८०/०८१ को वार्षिक स्वीकृत कार्यक्रम विवरण-

उद्योग, कृषि तथा सहकारी मन्त्रालय

वार्षिक कृषि बिकास कार्यक्रम

आ.व. २०८०/८१

१०) वार्षिक बजेट (रु) १५१.१९

११) आयोजनाको कुल लागत (रु) ०

बजेट उपशिर्षक नं. ३१२०१०१७

क) आन्तरिक: १) प्रदेश सरकार:
१.५१.१९

(क) आन्तरिक १) प्रदेश सरकार: ०

मन्त्रालय: उद्योग, कृषि तथा सहकारी मन्त्रालय

२) स्थानिय निकाय/संस्था: ०

२) स्थानीय निकाय / संस्था: ०

विभाग/संस्था : कृषि बिकास निर्देशनालय

३) जन सहभागिता: ०

३) जन सहभागिता

कार्यक्रम/ आयोजनाकोनाम: कृषि बिकास कार्यक्रम

ख) बैदेशिक अनुदान: ०

(ख) बैदेशिक अनुदान:

स्थान:(क) जिल्ला: ३१२०१०२०११ कृषि ज्ञान
केन्द्र पाँचथर

वैदेशिक ऋण: ०

वैदेशिक ऋण

आयोजना शुरु भएको मिति:

ख) संघ अनुदान:

१२) गत आ.व.सम्मको खर्च (रु) (सोझै भुक्तानि तथा बस्तुगत समेत)

आयोजना पुरा हुने मिति:

घ) सटही दर:

(क) आन्तरिक १) प्रदेश सरकार:
०

आयोजना/कार्यालय प्रमुखको नाम:

ङ) दातृ निकाय:

२) स्थानिय निकाय /संस्था:

३) जन सहभागिता:

ख) बैदेशिक: अनुदान:

बैदेशिकऋण: (रु.लाखम)

क्र.सं.	आयोजना/क्रियाकलापहरूको विवरण	खर्च शीर्षक नं.	ईकाई	वार्षिक लक्ष्य			पहिलो त्रैमासिक			दोस्रो त्रैमासिक			तेस्रो त्रैमासिक			चौथो त्रैमासिक			कैफियत
				परिमाण	भार	बजेट	परिमाण	भार	बजेट	परिमाण	भार	बजेट	परिमाण	भार	बजेट	परिमाण	भार	बजेट	
आ) चालु खर्च अन्तर्गतका कार्यक्रमहरू																			
२.१.१.१	आराको महसुल	२२१११	पटक	१	०.३	३६	३	०.०६	०.०९	३	०.०६	०.०९	३	०.०६	०.०९	३	०.०६	०.०९	
१.१.१.१.४	अधिकृतस्तर नवौं	२११११	जना	०	२.६४	३१४	१	१.६१	२.४४	१	१.२१	१.८३	१	१.२१	१.८३	१	१.२२	१.८४	
१.१.१.१.६	अधिकृतस्तर सातौं	२११११	जना	०	१५.०९	१७९२	१	७.८४	११.८५	१	५.८८	८.८९	१	५.८८	८.८९	१	५.८८	८.८९	
१.१.१.१.७	अधिकृतस्तर छैटौं	२११११	जना	३	१९.८८	२३२५	१	४.७३	७.१५	१	३.५५	५.३६	१	३.५५	५.३६	१	३.५६	५.३८	
१.१.१.१.८	सहायकस्तर पाँचौं	२११११	जना	०	३.७८	४४९	१	१.३२	२	१	०.९९	१.५	१	०.९९	१.५	१	०.९९	१.४९	
१.१.१.१.२५	ह.स.चा. पाँचौं स्तर	२११११	जना	०	२.३३	२७७	१	०.९५	१.४४	१	०.७१	१.०८	१	०.७१	१.०८	१	०.७१	१.०७	
१.१.१.१.३०	का. स. पाँचौं स्तर	२११११	जना	१	५.८९	७००	१	२.१२	३.२१	१	१.५९	२.४१	१	१.५९	२.४१	१	१.५८	२.३९	
२.१.२.१	विद्युत महसुल	२२१११	पटक	१	०.७१	८४	३	०.१४	०.२१	३	०.१४	०.२१	३	०.१४	०.२१	३	०.१४	०.२१	
२.१.६.१	टेलिफोन महसुल	२२२११२	पटक	१	०.२	२४	३	०.०४	०.०६	३	०.०४	०.०६	३	०.०४	०.०६	३	०.०४	०.०६	
२.१.७.१	ईमेल/इन्टरनेट/वेबसाइट महसुल	२२११२	पटक	१	०.५१	६०	३	०.०	०	३	०.४	०.६	३	०	०	३	०.०	०	
२.१.९.१	हुलाक/कुरियर खर्च	२२११२	जना	१	०.०४	५	१	०.०	०	१	०.०२	०.०५	१	०	०	१	०.०	०	
१.२.१.१	सदरमुकाम र ६ कोष भित्र (क वर्ग)	२११३१	केन्द्र, जिल्ला	१०	२.०२	२४०	१	०.०	०	१	१.५९	२.४	१	०	०	१	०.०	०	
१.२.२.१	स्थायी कर्मचारीको महंगी भत्ता	२११३२	जना	१०	२.०२	२४०	१	०.०	०	१	१.५९	२.४	१	०	०	१	०.०	०	
२.२.२.२	पेट्रोल- दुई पाङ्ग्रे	२२२१२	लीटर	१	१.१८	१४०	१	०.०	०	१	०.९३	१.४	१	०	०	१	०.०	०	
२.२.२.३	डिजेल	२२२१२	लीटर	१	२.५३	३००	१	०.०	०	१	१.९८	३	१	०	०	१	०.०	०	
२.२.२.४	मोबिल	२२२१२	लीटर	१	०.१७	२०	१	०.०	०	१	०.१३	०.२	०	०	०	१	०.०	०	
२.२.३.२	रग्यूस	२२३१४	संख्या	१२	०.४	४८	३	०.०८	०.१२	३	०.०८	०.१२	३	०.०८	०.१२	३	०.०८	०.१२	
१.२.४.१	समितिको बैठक भत्ता	२११३४	पटक	३	१.२६	१५०	१	०.३३	०.५	१	०.३३	०.५५	१	०.३३	०.५	०	०.०	०	
१.२.१०.१	घाले पहरा भत्ता	२११३९	जना	१	०.२५	३०	१	०.०	०	१	०.२	०.३	१	०	०	१	०.०	०	

क्र.सं.	आयोजना/क्रियाकलापहरूको विवरण	खर्च शीर्षक नं.	ईकाई	वार्षिक लक्ष्य			पहिलो त्रैमासिक			दोस्रो त्रैमासिक			तेस्रो त्रैमासिक			चौथो त्रैमासिक			कैफियत
				परिमाण	भार	बजेट	परिमाण	भार	बजेट	परिमाण	भार	बजेट	परिमाण	भार	बजेट	परिमाण	भार	बजेट	
१.३.१.१	निजामती कर्मचारीहरूको पोशाक खर्च	२११२१	जना	१५	१.२६	१५०		०.०	०	०	०.०	०	१५	०.९९	१.५	०	०.०	०	
२.३.१.२	हलुका सवारी साधन मर्मत खर्च	२२२१३	वटा	४	२.५३	३००	१	०.५०	०.७५५	१	०.५	०.७५	१	०.५	०.७५	१	०.५०	०.७५	
२.३.१.३	दुई पाइप्रे सवारी साधन मर्मत खर्च	२२२१३	वटा	४	१.२६	१५०	१	०.२५	०.३८	१	०.२५	०.३८	१	०.२५५	०.३८	१	०.२५	०.३८	
२.३.२.१	कम्प्युटर/व्यापटप मर्मत खर्च	२२२२१	वटा	१	१.२६	१५०	१	०.२५	०.३८	१	०.२८	०.३८	१	०.२५	०.३८	१	०.२५	०.३८	
२.३.२.६	कार्यालयमा रहेका मेसिनरी औजारहरू मर्मत खर्च	२२२२१	पटक	१	०.४२	५०	०	०.०	०	१	०.३३	०.५	०	०	०	१	०.०	०.०	
२.३.३.१	निर्मित सार्वजनिक सम्पत्तिको मर्मत सम्भार खर्च	२२२३१	पटक	१	४.२१	५००	०	०.०	०	१	३.३१	५	०	०	०	०	०.०	०.०	
२.४.१.१	कार्यालय सामग्री खर्च	२२३११	पटक	१	२.५३	३००	१	०.०	०	१	१.९८	३	१	०	०	१	०.०	०	
२.४.१.३.१	पत्रपत्रिका छुपाई विज्ञापन तथा सूचना प्रकाशन	२२३१५५	पटक	१	०.८४	१००	१	०.३३	०.५	१	०.३३	०.५	०	०	०	०	०.०	०	
२.५.७.१	कार्यालय परिसर सरसफाईका लागि सेवा खरीद	२२४१३	महिना	१	१.५२	१८०	१	०.०	०	१	१.१९	१.८	१	१	०	१	०.०	०	
२.५.७.२	हलुका सवारी चालक सेवा करार	२२४१३	महिना	१	३.२४	३८५	१	०.७३	१.११	१	०.५५	०.८३	१	०.६२	०.९३	१	०.५५	०.८३	
२.५.७.३	कार्यालय सहयोगी सेवा करार	२२४१३	महिना	१	२.९१	३४६	१	०.६५	०.९९	१	०.४९	०.७४	१	०.५६	०.८४	१	०.५०	०.७५	
२.५.८.७	प्राविधिक कर्मचारी करार सेवा	२२४१३	संख्या	१	५.११	६०७	१	१.१२	१.८३	१	०.९१	१.३८	१	०.९८	१.४८	१	०.९१	१.३८	
१.६.४.१	कर्मचारीको योगदानमा आधारित बीमा कोष खर्च	२१२१३	जना	१५	०.६१	७२	१५	०.१२	०.१८	१५	०.१२	०.१८	१५	०.१२	०.१८	१५	०.१२	०.१८	

क्र.सं.	आयोजना/क्रियाकलापहरूको विवरण	खर्च शीर्षक नं.	ईकाई	वार्षिक लक्ष्य			पहिलो त्रैमासिक			दोस्रो त्रैमासिक			तेस्रो त्रैमासिक			चौथो त्रैमासिक			कैफियत		
				परिमाण	भार	बजेट	परिमाण	भार	बजेट	परिमाण	भार	बजेट	परिमाण	भार	बजेट	परिमाण	भार	बजेट			
२.८.१.१	अनुगमन मुल्याङ्कन तथा कार्यक्रम कार्यान्वयन भ्रमण खर्च (अनुगमन, मुल्याङ्कन र भ्रमण)	२२६११	पटक	१	२.५३	३००	३	०.५०	०.७५	३	०.५	०.७५	३	०.५	०.७५	१	०.५०	०.७५			
२.८.२.२	कर्मचारी सरुवा भ्रमण खर्च तथा अन्य भ्रमण खर्च	२२६१२	पटक	७	१.२७	१५१	२	०.२०	०.३	३	०.२६	०.४	३	०.२६	०.४	३	०.२७	०.४१			
२.९.२.१	कार्यालयमा भएका सवारीसाधनको विमा तथा नवीकरण खर्च	२२२१४	पटक	८	२.६९	३२०	८	२.१२	३.२	०	०.०	०	०	०.०	०	०.०	०.०	०			
२.९.६.१	कार्यालयमा दैनिक चियापान तथा अन्य आवश्यक विविध खर्च	२२७११	पटक	१२	१.२१	१४४	३	०.२४	०.३६	३	०.२४	०.३६	३	०.२४	०.३६	३	०.२४	०.३६			
२.९.९.१५	कर्मचारीलाई केन्द्रीकृत बिधुतीय हाजिरी अनुसार प्रदान गर्नेखाजा खर्च	२२७११	पटक/संख्या	१	३.३७	४००	१	०.६६	१	१	०.६६	१	१	०.६६	१	१	०.६६	१			
२.१.३.१	जारको पिउने पानी	२२१११	जार	१	०.३	३६	१	०.०	०	१	०.२४	०.३६	१	०	०	१	०.०	०			
२.८.१.३	समिक्षा गोष्ठीमा सहभागिता	२२६११	पटक	१	०	०	१	०.०	०	१	०.०	०	१	०	०	०	०.०	०			
ख) चालु खर्च कार्यक्रमको जम्मा:							१२६	१००.३	११८७५	७२	२६.८९	४०.८	६७	३३.५३	५१	७८.७५	२०.५१	३१	६२	१९.०१	२८.७१
कुल चम्मा खर्च							१००.३	११८७५	७२	२६.८९	४०.८	६७	३३.५३	५१	७८.७५	२०.५१	३१	६२	१९.०१	२८.७१	

२. आ.व. ०८०/०८१ को बार्षिक स्वीकृत कार्यक्रम विवरण-

उद्योग, कृषि तथा सहकारी मन्त्रालय

बार्षिक कृषि विकास कार्यक्रम

आ.व. २०८०/८१	१०) बार्षिक बजेट (रु) १९०.४२	११) आयोजनाको कुल लागत (रु) ०
बजेट उपशिर्षक नं. ३१२०१०१९	क) आन्तरिक: १) प्रदेश सरकार: ७१.९२	(क) आन्तरिक १) प्रदेश सरकार: ०
मन्त्रालय: उद्योग, कृषि तथा सहकारी मन्त्रालय	२) स्थानिय निकाय/संस्था: ०	२) स्थानीय निकाय / संस्था: ०
विभाग/संस्था : कृषि विकास निर्देशनालय	३) जनसहभागिता: ०	३) जनसहभागिता
कार्यक्रम/ आयोजनाको नाम: कृषि विकास कार्यक्रम	ख) वैदेशिक अनुदान: ०	(ख) वैदेशिक अनुदान:
स्थान:(क) जिल्ला: ३१२०१०२०११ कृषि ज्ञान केन्द्र पाँचथर	वैदेशिक ऋण: ०	वैदेशिक ऋण
आयोजना शुरु भएको मिति:	ग) संघ अनुदान: १.१८.५	१२) गत आ.व.सम्मको खर्च (रु) (सोझै भुक्तानि तथा बस्तुगत समेत)
आयोजना पुरा हुने मिति:	घ) सटही दर:	(क) आन्तरिक १) प्रदेश सरकार: ०
आयोजना/कार्यालय प्रमुखको नाम:	ङ) दातृ निकाय:	२) स्थानिय निकाय /संस्था:
		३) जनसहभागिता:
		ख) वैदेशिक: अनुदान:
		वैदेशिक: ऋण:

(रु. लाखमा)

क्र.सं.	आयोजना/क्रियाकलापहरूको विवरण	खर्च शीर्षक नं.	ईकाई	वार्षिक लक्ष्य			पहिलो त्रैमासिक			दोस्रो त्रैमासिक			तेस्रो त्रैमासिक			चौथो त्रैमासिक			कैफियत
				परिमाण	भार	बजेट	परिमाण	भार	बजेट	परिमाण	भार	बजेट	परिमाण	भार	बजेट	परिमाण	भार	बजेट	
अ) पूँजीगत खर्च अन्तर्गतका कार्यक्रमहरू																			
११.३.२.१	मोटरसाईकल खरिद	३११२१	संख्या	१	१.८४	३.५	१	१.८४	३.५	०	०	०	०	०	०	०	०	०	
११.३.७.१	मैसिनरी तथा औजार खरिद	३११२२	घटक	३	०.३९	०.७५	१	०.१३	०.२५	१	०.१३	०.२५	१	०.१३	०.२५	०	०	०	
११.३.३.३	कम्प्युटर ल्यापटप खरिद	३११२२	संख्या	१	०.५३	१	१	०.५३	१	०	०	०	०	०	०	०	०	०	
११.३.७.८	मल्टिमिडिया खरिद	३११२२२	संख्या	१	०.३९	०.७५	१	०.३९	०.७५	०	०	०	०.०	०.०	०	०	०.०	०	
११.६.१३.१	कार्यालयको लागि फर्निचर तथा फिक्चर्स	३११२३	घटक	१	१.०५	२	१	१.०५	२	०	०	०.०	०	०.०	०	०	०.०	०	
११.६.१३.३	अतिथि गृह तथा विक्री कक्षका लागि फर्निचर खरिद	३११२३	घटक	१	१.०५	२	१	१.०५	२	०	०	०	०	०.०	०	०	०.०	०	
क) पूँजीगत खर्च कार्यक्रमकोजम्मा:				८	५.२५	१०	६	४.९९	९.५	१	०.१३	०.२५	१	०.१३	०.२५	०	०	०	
आ) चालु खर्च अन्तर्गतका कार्यक्रमहरू																			
५.१.१.१.३	व्यावसायिक फलफूल बगैँचा स्थापना सहयोग	२६४१३	संख्या	१०	१५.७५	३०	०	०.०	०	०	०	०.०	३	४.७३	९.००	७	११.०३	२१	
५.१.१.१.७	मुख्य राजमार्ग लक्षित तरकारी उत्पादन कार्यक्रम	२६४१३	संख्या	२	३.१५	६	०	०.०	०	०	०	०.०	१	३.१५	६	०	०.०	०	
५.१.१.१.८	कफी खेति विस्तार कार्यक्रम	२६४१३	हेक्टर	५	६.५६	१२.५	०	०.०	०	०	०	०.०	०	०.०	०	५	६.६५	१२.५	
५.१.१.१.२४	गड्यौली मल उत्पादन तथा प्राङ्गरीक मल सुधार कार्यक्रम	२६४१३	संख्या	१०	२.६३	५	०	०.०	०	१०	२.६३	५	०	०.०	०	०	०.०	०	
५.१.१.१.३०	महिला दलित विपन्न तथा पिछडिएको समुदाय लक्षित कार्यक्रम	२६४१३	संख्या	१०	५.२५	१०	२	०.०	०	०	०	०	५	२.६३	५	५	२.६३	५	

क.सं.	आयोजना/क्रियाकलापहरुको विवरण	खर्च शीर्षक नं.	ईकाई	वार्षिक लक्ष्य			पहिलो त्रैमासिक			दोस्रो त्रैमासिक			तेस्रो त्रैमासिक			चौथो त्रैमासिक			कैफियत
				परिमाण	भार	बजेट	परिमाण	भार	बजेट	परिमाण	भार	बजेट	परिमाण	भार	बजेट	परिमाण	भार	बजेट	
५.१.११.३१	युवा लक्षित च्याउ मह तरकारी उत्पादन कार्यक्रम	२६४१३	संख्या	४०	२१.०१	४०	०	०.०	०	०	०.०	२०	१०.५	२०.०	२०	१०.५	२०		
५.१.११.१५	मागमा आधारित कार्यक्रम	२६४१३	संख्या	२०	१०.५	२	०	०.०	०	५	२.६३	५	१०	५.२५	१०	५	२.६३	५	
२.५.३.२	इन्जिनियर संग परामर्श सेवा	२२४११	पटक	१	०.६३	१.२	०	०.०	०	१	०.६३	१.२०	०	०.०	०	०.०	०		
२.५.११.४	छनोट भएका अनुदानग्राहीको क्षमता अभिवृद्धी तथा कार्यक्रम संचालन प्रकृया सम्बन्धी अभिमुखीकरण गोष्ठी	२२५२२	पटक	२	०.५३	१	०	०.०	०	२	०.५३	१	०	०.०	०	०.०	०		
२.६.४.१	जिल्ला समन्वय समितिको समन्वयमा स्थानीय तह प्रमुख र प्रदेश सभा सदस्यहरु सँग वार्षिक कार्यक्रम सार्वजनिकरण गोष्ठी	२२५१२	पटक	१	०.५३	१	१	०.५३	१	०	०	०.०	०	०.०	०	०.०	०		
२.६.४.१३	स्थलगत घुम्ती कृषक तालिम	२२५१२	संख्या	१०	०.५३	१	४	०.२१	०.४	२	०.११	०.२०	२	०.१११	०.२०	२	०.११	०.२	
२.७.५.१९	खाद्यान्न तरकारी फलफूल उत्पादन प्रदर्शन	२२५२२	पटक	१०	२.६३	५	२	०.५३	१	४	१.०५	२	४	१.०५	२	०	०.०	०	
२.७.८.३	माटो परिक्षण शिविर संचालन	२२५२२	संख्या	२	०.५३	१	०	०.०	०	२	०.५३	१	०	०	०	०.०	०		

क्र.सं.	आयोजना/क्रियाकलापहरूको विवरण	खर्च शीर्षक नं.	ईकाई	वार्षिक लक्ष्य			पहिलो त्रैमासिक			दोस्रो त्रैमासिक			तेस्रो त्रैमासिक			चौथो त्रैमासिक			कैफियत
				परिमाण	भार	बजेट	परिमाण	भार	बजेट	परिमाण	भार	बजेट	परिमाण	भार	बजेट	परिमाण	भार	बजेट	
२.७.१५.३६	स्थानीय बजारमा कृषि वस्तुको पाक्षिक खुद्रा मुल्य संकलन	२२५२२	पटक/संख्या	२४	०.०६	०.१२	६	०.०२	०.०३	६	०.०२	०.०३	६	०.०२	०.०३	६	०.०२	०.०३	
२.७.१५.४१	सुन्तलाजात बगैचाको हास तथा रोग कीटाणुनाशक व्यवस्थापन कार्यक्रम	२२५२२	संख्या	५	२.६३	५	०	०.०	०	१	२.६३	५	०	०.०	०	०	०.०	०	
२.७.१५.१०९	विभिन्न बालीहरूको उत्पादन लागत अध्ययन	२२५२२	संख्या	१५	०.१६	०.३	५	०.०५	०.१	५	०.०५	०.१०	५	०.०५	०.१०	०	०.०	०	
२.७.१५.१२३	रैथाने बाली प्रवर्द्धन कार्यक्रम	२२५२२	हेक्टर	३	४.७३	९	०	०.०	०	०	०.०	३	४.७३	९	०	०.०	०	०	
२.७.१५.१४०	जैविक विषादी उत्पादन प्रवर्द्धन कार्यक्रम	२२५२२२	पटक/संख्या	२	०.७९	१.५	१	०.३९	०.७५	१	०.३९	०.७५	०	०.०	०	०	०.०	०	
२.७.१६.१	विषादि रहित खाना सम्बन्धि सचेतनाका लागि आमा समूह परिचालन	२२५२२	पटक/संख्या	३	०.१६	०.३	३	०.१६	०.३	०	०	०	०	०	०	०	०	०	
२.७.१८.८७	बाली तथा पशुपंजी बीमा सम्बन्धी सरोकारवालहरूसँग समन्वय बैठक	२२५२२	पटक	१	०.२६	०.५	०	०.००	०	१	०.२६	०.५०	०	०.००	०.००	०	०.००	०	
२.७.२५.१	स्थानिय तहमा कार्यरत प्राविधिक सँग मासिक समन्वय तथा तथ्याङ्क अधावधिक बैठक	२२५२२	पटक	४	१.०५	२	१	०.२६	०.५	१	०.२६	०.५०	१	०.२६	०.५०	१	०.२६	०.५	
२.७.२५.५	विभिन्न स्थानहरूमा प्लान्ट क्लिनिक संचालन	२२५२२	पटक	२	०.५३	१	१	०.२६	०.५	०	०	०.०	०	०.०	०	१	०.२६	०.५	

क्र.सं.	आयोजना/क्रियाकलापहरूको विवरण	खर्च शीर्षक नं.	ईकाई	वार्षिक लक्ष्य			पहिलो त्रैमासिक			दोस्रो त्रैमासिक			तेस्रो त्रैमासिक			चौथो त्रैमासिक			कैफियत
				परिमाण	भार	बजेट	परिमाण	भार	बजेट	परिमाण	भार	बजेट	परिमाण	भार	बजेट	परिमाण	भार	बजेट	
२.७.२५.८	वार्षिक प्रगति प्रतिवेदन तथा तथ्याङ्क पुस्तिका प्रकाशन	२२५२२	पटक	१	०.३९	०.७५	१	०.३९	०.७५	०	०	०	०	०.०	०.०	०	०.०	०	
२.७.२५.१०	आकस्मिक प्रकोपमा सहयोग	२२५२२	पटक	१	०.७९	१.५	१	०.७९	१.५	०	०	०	०	०	०	०	०	०	
२.७.२५.१३	मुख्य मुख्यवालीहरूको रूप कटिन्	२२५२२	संख्या	१००	०.२६	०.५	२५	०.०७	०.१३	२५	०.०७	०.१३	२५	०.०७	०.१३	२५	०.०७	०.१३	
२.७.२५.१४	एफ एम रेडियो मार्फत सूचना प्रवाह	२२५२२	पटक	४	०.५३	१	१	०.१३	०.२५	१	०.१३	०.२५	१	०.१३	०.२५	१	०.१३	०.२५	
२.७.२५.५६	मकै उत्पादकत्व प्रवर्द्धन कार्यक्रम	२२५२२	हेक्टर	१५०	११.८२	२२.५	०	०.०	०	५०	३.९४	७.५०	१००	७.८८	१५.०	०	०.०	०	
२.७.२५.६७	अलैचि उत्पादक व्यवसायि तथा अलैचि व्यवसायि महासंघसंग अलैची गुणस्तर तथा बजारिकरण सम्बन्धि अन्तरकृया कार्यक्रम	२२५२२	पटक	१	०.३९	०.७५	१	०.३९	०.७५	०	०	०.०	०	०.०	०	०	०.०	०	
ख) चालु खर्च कार्यक्रमको जम्मा:					४३९	९४.७५	१८०.४२	५५	४.१८	७.९६	११७	१५.८६	३०.१६	१८६	४०.५६	७७.२१	७८	३४.२०	६५.११
कुल जम्मा खर्च					४४७	१००	१९०	६१	९	१७	११८	१५.९९	३०.४१	१८७	४०.६९	७७.४६	७८	३४.२०	६५.११

३. संघिय कार्यक्रम: प्रधानमन्त्री कृषि आधुनिकिकरण परियोजना

उद्योग, कृषि तथा सहकारी मन्त्रालय

वार्षिक कृषि विकास कार्यक्रम

आ.ब. २०८०/८१

बजेटउपशिर्षक नं. ३१२९११२१

मन्त्रालय: उद्योग, कृषि तथा सहकारी मन्त्रालय

विभाग/संस्था : संघसशर्त अनुदान

कार्यक्रम/ आयोजनाकोनाम: प्रधान मन्त्री कृषि आधुनिकिकरण परियोजना (संघ)

स्थान:(क) जिल्ला: ३१२०१०२०११ कृषि ज्ञान केन्द्र पाँचथर

आयोजना शुरु भएको मिति:

आयोजना पुरा हुने मिति:

आयोजना/कार्यालय प्रमुखको नाम:

१०) वार्षिक बजेट (रु) १५

क) आन्तरिक: १) प्रदेश सरकार: १.५१.१९

२) स्थानिय निकाय/संस्था: ०

३) जनसहभागिता:

ख) वैदेशिक अनुदान: ०

वैदेशिक ऋण: ०

घ) संघ अनुदान: १५

घ) सटही दर:

ड) दातृ निकाय:

११) आयोजनाको कुल लागत (रु) ०

(क) आन्तरिक १) प्रदेश सरकार: ०

२) स्थानिय निकाय / संस्था: ०

३) जन सहभागिता

(ख) वैदेशिक अनुदान:

वैदेशिक ऋण

१२) रात आ.व.सम्मको खर्च (रु) (सोझै भुक्तानि तथा बस्तुगत समेत)

(क) आन्तरिक १) प्रदेश सरकार: ०

२) स्थानिय निकाय / संस्था:

३) जन सहभागिता:

ख) वैदेशिक: अनुदान:

(रु. लाखमा)

क्र.सं.	आयोजना/क्रियाकलापहरूको विवरण	खर्च शीर्षक नं.	ईकाई	वार्षिकलक्ष्य			पहिलोत्रैमासिक			दोस्रोत्रैमासिक			तेस्रोत्रैमासिक			चौथोत्रैमासिक			कैफियत	
				परिमाण	भार	बजेट	परिमाण	भार	बजेट	परिमाण	भार	बजेट	परिमाण	भार	बजेट	परिमाण	भार	बजेट		
आ) चालु खर्च अन्तर्गतका कार्यक्रमहरू																				
	कृषिमा नयाँ ब्लक विकास कार्यक्रम संचालन	२२५२२	पटक	१	१००	१५	१	३०	४.५	१	३०	४.५	१००	४०	६	१	०.०	०		
ख) चालु खर्च कार्यक्रमको जम्मा:					१	१००	१५	१	३०	४.५	१	३०	४.५	१००	४०	६	१	०	०	
कुल जम्मा खर्च					१००	१५	१	३०	४.५	१	३०	४.५	१००	४०	६	१	०	०		

३.४ आ.व. २०८०/८१ को चौथो त्रैमासिक तथा वार्षिक प्रगति प्रतिवेदन (अनिवार्यदायित्व तर्फ)

- | | |
|--|---|
| १ आ.व. २०८०/८१ | ८. यस अवधिको खर्च रु (हजारमा) |
| २ बजेट उपशिर्षक नं. ३१२०१०१९ | (क) आन्तरिक १. नेपाल सरकार |
| ३ मन्त्रालय : उद्योग, कृषितथा सहकारी मन्त्रालय | २. स्थानीय निकाय /संस्था |
| ४ निर्देशनालय : कृषि विकास निर्देशनालय | ३. जनसहभागिता |
| ५ कार्यक्रम/ आयोजनाकोनाम: | (ख) वैदेशिक:अनुदान |
| ६ आयोजना/कार्यालय प्रमुखको नाम : | ऋण |
| ७ यस अवधिको बजेट रु (हजारमा) | (ग) सटही दर |
| क आन्तरिक (१) नेपाल सरकार : | (घ) दातृसंस्था |
| (२) संस्था : | ९. चौमासिक/वार्षिक बजेटकोतुलनामा खर्च प्रतिशत :- |
| (३) जनसहभागिता : | १०. शुरु देखि यस अवधिसम्मको कुल खर्च प्रतिशत :- |
| ख. वैदेशिक (१) ऋण : | ११. वित्तको समय प्रतिशतमा (कुल अवधिको तुलनामा):- |
| (२) अनुदान | १२. शुरु देखि यस अवधिसम्मको भौतिक प्रगति प्रतिशत :- |
| ग. दातृसंस्था | |

क.सं.	आयोजना/क्रियाकलापहरूको विवरण	खर्च शीर्षक नं.	ईकाई	वार्षिक लक्ष्य			चौथो त्रैमासिक लक्ष्य			चौथो त्रैमासिक प्रगति		वार्षिक प्रगति		कैफियत
				परिमाण	भार	बजेट	परिमाण	भार	बजेट	परिमाण	भारित	परिमाण	भारित	
१	२	३	४	५	६	७	८	९	१०	११	१२	१३	१४	१५
अ) पूँजीगत खर्च अन्तर्गतका कार्यक्रमहरू														
क) पूँजीगत खर्च कार्यक्रमको जम्मा:														
आ) चालु खर्च अन्तर्गतका कार्यक्रमहरू														
२.१.१.१	धाराकोमहसुल	२२१११	पटक	१	०.३	३६	३	०.०८	९	३	०.०८	१	०.३	
१.१.१.४	अधिकृतस्तर नवौं	२११११	जना	०	२.६४	३१४	१	०.६७	७९	०	०.०	०	०.०	
१.१.१.६	अधिकृतस्तर सातौं	२११११	जना	०	१५.१	१७९२	१	३.७७	४४८	०	०.०	०	०.०	
१.१.१.७	अधिकृतस्तर छैटौं	२११११	जना	३	१९.९	२३२५	१	४.५३	५३८	१	४.५३	३	१९.८८	
१.१.१.८	सहायकस्तर पाँचौं	२११११	जना	०	३.७८	४४९	१	२.३३	२७७	०	०.०	०	०.०	
१.१.१.२५	ह.स.चा. पाँचौं स्तर	२११११	जना	०	२.३३	२७७	१	१.५८	१८८	०	०.०	०	०.०	
१.१.१.३०	का. स. पाँचौं स्तर	२११११	जना	१	५.८९	७००	१	१.४७	१७५	१	१.४७	१	५.८९	
२.१.२.१	विद्युत महशुल	२२१११	पटक	१	०.७१	८४	३	०.१८	२१	३	०.१८	१	०.७१	
२.१.६.१	टेलिफोन महसुल	२२११२	पटक	१	०.२	२४	३	०.०५	६	३	०.०५	१	०.२०	
२.१.७.१	ईमेल/ इन्टरनेट/वेबसाइट महसुल	२२११२	पटक	१	०.५१	६०	३	०.०	०	३	०.०	१	०.५१	
२.१.९.१	हुलाक/कुरियर खर्च	२२११२	जना	१	०.०४	५	१	०.०	०	१	०.०	१	०.०४	
१.२.१.१	सदरमुकाम र ६ कोष भित्र (क वर्ग)	२११३१	केन्द्र, जिल्ला	१०	२.०२	२४०	१	०.०	०	१	०.०	१०	२.०२	
१.२.२.१	स्थायी कर्मचारीको महंगी भत्ता	२११३२	जना	१०	२.०२	२४०	१	०.०	०	१	०.०	१०	२.०२	
२.२.२.२	पेट्रोल- दुई पाइपे	२२२१२	लीटर	१	१.१८	१४०	१	०.०	०	१	०.०	१	१.१८	
२.२.२.३	डिजेल	२२२१२	लीटर	१	२.५३	३००	१	०.०	०	१	०.०	१	२.५३	

क्र.सं.	आयोजना/क्रियाकलापहरूको विवरण	खर्च शीर्षक नं.	ईकाई	वार्षिक लक्ष्य			चौथो त्रैमासिक लक्ष्य			चौथो त्रैमासिक प्रगति		वार्षिक प्रगति		कैफियत
				परिमाण	भार	बजेट	परिमाण	भार	बजेट	परिमाण	भारित	परिमाण	भारित	
१	२	३	४	५	६	७	८	९	१०	११	१२	१३	१४	१५
२.२.२.४	मोबिल	२२२१२	लीटर	१	०.१७	२०	१	०.०	०	१	०.०	१	०.१७	
२.२.३.२	ग्याँस	२२३१४	संख्या	१२	०.४	४८	३	०.१०	१२	३	०.१०	१२	०.४०	
१.२.४.१	समितिको बैठक भत्ता	२११३४	पटक	३	१.२६	१५०	०	०.०	०	०	०.०	३	१.२६	
१.२.१०.१	पाले पहरा भत्ता	२११३९	जना	१	०.२५	३०	१	०.०	०	१	०.०	१	०.२५	
१.३.१.१	निजामती कर्मचारीहरूको पोशाक खर्च	२११२१	जना	१५	१.२६	१५०	०	०.०	०	०	०.०	१५	१.२६	
२.३.१.२	हलुका सवारी साधन मर्मत खर्च	२२२१३	वटा	४	२.५३	३००	१	०.६३	७५	१	०.६३	४	२.५३	
२.३.१.३	दुई पाइप्रे सवारी साधन मर्मत खर्च	२२२१३	वटा	४	१.२६	१५०	१	०.३२	३८	१	०.३२	४	१.२६	
२.३.२.१	कम्प्युटर/ल्यापटप मर्मत खर्च	२२२२१	वटा	१	१.२६	१५०	१	०.३२	३८	१	०.३१	१	१.२६	
२.३.२.६	कार्यालयमा रहेका मेशिनरी औजारहरू मर्मत खर्च	२२२२१	पटक	१	०.४२	५०	१	०.०	०	१	०.०	१	०.४२	
२.३.३.१	निर्मित सार्वजनिक सम्पतीको मर्मत सम्भार खर्च	२२२३१	पटक	१	४.२१	५००	०	०.०	०	०	०.०	१	४.२१	
२.४.१.१	कार्यालय सामग्री खर्च	२२३११	पटक	१	२.५३	३००	१	०.०	०	१	०.०	१	२.५३	
२.४.१.३.१	पत्रपत्रिका छपाई विज्ञापन तथा सूचना प्रकाशन	२२३१५	पटक	१	०.८४	१००	०	०.०	०	०	०.०	१	०.८४	
२.५.७.१	कार्यालय परिसर सरसफाईका लागि सेवा खरीद	२२४१३	महिना	१	१.५२	१८०	१	०.०	०	१	०.०	१	१.५२	
२.५.७.२	हलुका सवारी चालक सेवा करार	२२४१३	महिना	१	३.२४	३८५	१	०.८२	९७	१	०.८२	१	३.२४	

क्र.सं.	आयोजना/क्रियाकलापहरुको विवरण	खर्च शीर्षक नं.	ईकाई	वार्षिक लक्ष्य			चौथो त्रैमासिक लक्ष्य			चौथो त्रैमासिक प्रगति		वार्षिक प्रगति		कैफियत
				परिमाण	भार	बजेट	परिमाण	भार	बजेट	परिमाण	भारित	परिमाण	भारित	
१	२	३	४	५	६	७	८	९	१०	११	१२	१३	१४	१५
२.५.७.३	कार्यालय सहयोगी सेवा करार	२२४१३	महिना	१	२.९१	३४६	१	०.७५	८९	१	०.७५	१	२.९१	
२.५.८.७	प्राविधिक कर्मचारी करार सेवा	२२४१३	संख्या	१	५.११	६०७	१	१.१६	१३८	१	१.१६	१	५.११	
१.६.४.१	कर्मचारीको योगदानमा आधारित बीमा कोष खर्च	२१२१३	जना	१५	०.६१	७२	१५	०.१५	१८	१५	०.१५	१५	०.६१	
२.८.१.१	अनुगमन मुल्याङ्कन तथा कार्यक्रम कार्यान्वयन भ्रमण खर्च(अनुगमन, मुल्याङ्कन र भ्रमण)	२२६११	पटक	१	२.५३	३००	१	०.६३	७५	१	०.६३	१	२.५३	
२.८.२.२	कर्मचारी सरुवा भ्रमण खर्च तथा अन्य भ्रमण खर्च	२२६१२	पटक	७	१.२७	१५१	३	०.३५	४१	३	०.३५	७	१.२७	
२.९.२.१	कार्यालयमा भएका सवारीसाधनको विमा तथा नवीकरण खर्च	२२२१४	पटक	८	२.६९	३२०	०	०.०	०	०	०.०	८	२.६९	
२.९.६.१	कार्यालयमा दैनिक चियापान तथा अन्य आवश्यक विविध खर्च	२२७११	पटक	१२	१.२१	१४४	३	०.३०	३६	३	०.३०	१२	१.२१	
२.९.९.५	कर्मचारीलाई केन्द्रीकृत विद्युतीय हाजिरी अनुसार प्रदान गर्नेखाजा खर्च	२२७११	पटक/संख्या	१	३.३७	४००	१	०.८४	१००	१	०.८४	१	३.३७	
२.१३.१	जारको पिउने पानी	२२१११	जार	१	०.३	३६	१	०.०	०	१	०.०	१	०.३०	
२.८.१.३	समिक्षा गोष्ठीमा सहभागिता	२२६११	पटक	१	०	०	१	०.०	०	१	०.०	०	०.०	
ख) चातु खर्च कार्यक्रमको जम्मा:														
कुल जम्मा खर्च														
				१२६	१००	११८७५	६२	२१.०३	२४९८	५८	१२.६८	१२६	७६.४३	
				१००	११८७५	६२	२१.०३	२४९८	५८	१२.६८	१२६	७६.४३		

४. आ.व. २०८०/८१ को चौथो त्रैमासिक तथा वार्षिक प्रगति प्रतिवेदन (कृषि विकास कार्यक्रम तर्फ)

	आयोजना/क्रियाकलापहरूको विवरण	खर्च शीर्षक नं.	ईकाई	वार्षिक लक्ष्य			चौथो त्रैमासिक लक्ष्य			चौथो त्रैमासिक प्रगति		वार्षिक प्रगति		कैफियत
				परिमाण	भार	बजेट	परिमाण	भार	बजेट	परिमाण	भारित	परिमाण	भारित	
१	२	३	४	५	६	७	८	९	१०	११	१२	१३	१४	१५
अ) पूँजीगत खर्च अन्तर्गतका कार्यक्रमहरू														
११.३.२.१	मोटरसाईकल खरिद	३११२१	संख्या	१	१.८४	३५०	०	०	०	०	०	१	१.८३८	
११.३.७.१	मेसिनरी तथा औजार खरिद	३११२२	पटक	३	०.३९	७५	०	०	०	०	०	३	०.३९४	
११.३.७.३	कम्प्युटर ल्यापटप खरिद	३११२२	संख्या	१	०.५३	१००	०	०	०	०	०	१	०.५२५	
११.३.७.८	मल्टिमिडिया खरिद	३११२२	संख्या	१	०.३९	७५	०	०.०	०	०	०.०	१	०.३९४	
११.६.१३.१	कार्यालयको लागि फर्निचर तथा फिक्चर्स	३११२३	पटक	१	१.०५	२००	०	०.०	०	०	०.०	१	१.०५०	
११.६.१३.३	अतिथि गृह तथा विक्रीकक्षका लागि फर्निचर खरिद	३११२३	पटक	१	१.०५	२००	०	०.०	०	०	०.०	१	१.०५०	
क) पूँजीगत खर्च कार्यक्रमको जम्मा:				८	५.२५	१०००	०	०.०	०.०	०	०.०	८	५.२५	
आ) चालु खर्च अन्तर्गतका कार्यक्रमहरू														
५.१.११.३	व्यावसायिक फलफूल बगैँचा स्थापना सहयोग	२६४१३	संख्या	१०	१५.७५	३०००	७	११.०३	२१००	७	११.०३	१०	१५.७५५	
५.१.११.७	मुख्य राजमार्ग लक्षित तरकारी उत्पादन कार्यक्रम	२६४१३	संख्या	२	३.१५	६००	०	०.०	०	०	०.०	२	३.१५	
५.१.११.८	कफी खेति विस्तार कार्यक्रम	२६४१३	हेक्टर	५	६.५६	१२५०	५	६.५६	१२५०	५	६.५६	५	५.९१	

१	२	३	४	वार्षिक लक्ष्य			चौथो त्रैमासिक लक्ष्य			चौथो त्रैमासिक प्रगति		वार्षिक प्रगति		कैफियत
				परिमाण	भार	बजेट	परिमाण	भार	बजेट	परिमाण	भारित	परिमाण	भारित	
५.१.११.२४	गडगौली मल उत्पादन तथा प्राङ्गारीक मल सुधार कार्यक्रम	२६४१३	संख्या	१०	२.६३	५००	०	०.०	०	०	०.०	१०	२.६३	
५.१.११.३०	महिला दलित विपन्न तथा पिछडिएको समुदाय लक्षित कार्यक्रम	२६४१३	संख्या	१०	५.२५	१०००	५	२.६३	५००	५	२.६३	१०	५.२५	
५.१.११.३१	युवा लक्षित च्याउ मह तरकारी उत्पादन कार्यक्रम	२६४१३	संख्या	४०	२१.०१	४०००	२०	१०.५०	२०००	२०	१०.५०	३९	२०.४८	
५.१.११.१५७	भागमा आधारित कार्यक्रम	२६४१३	संख्या	२०	१०.५०	२०००	५	२.६३	५००	५	२.६३	२०	१०.५०	
२.५.३.२	इन्जिनियर संग परामर्शसेवा	२६४११	पटक	१	०.६३	१२०	०	०.०	०	०	०.०	१	०.६३	
२.५.११.४	छुनोट भएका अनुदान ग्राहीको क्षमता अभिवृद्धी तथा कार्यक्रम संचालन प्रकृया सम्बन्धी अभिमुखीकरण गोष्ठी	२२५२२	पटक	२	०.५३	१००	०	०.०	०	०	०.०	२	०.५३	
२.६.४.१	जिल्ला समन्वय समितिको समन्वयमा स्थानीय तह प्रमुख र प्रदेश सभा सदस्यहरु संग वार्षिक कार्यक्रम सार्वजनिकरण गोष्ठी	२२५१२	पटक	१	०.५३	१००	०	०.००	०	०	०.०	१	०.५३	
२.६.४.१३	स्थलगत घुम्ती कृषक तालिम	२२५१२	संख्या	१०	०.५३	१००	२	०.११	२०	२	०.११	९	०.४७	

१	२	३	४	वार्षिक लक्ष्य			चौथो त्रैमासिक लक्ष्य			चौथो त्रैमासिक प्रगति		वार्षिक प्रगति		कैफियत
				परिमाण	भार	बजेट	परिमाण	भार	बजेट	परिमाण	भारित	परिमाण	भारित	
२.७.५.१९	खाद्यान्न तरकारी फलफूल उत्पादन प्रदर्शन	२२५२२	पटक	१०	२.६३	५००	०	०.०	०	०	०.०	९	२.३६	
२.७.८.३	माटो परिक्षण शिविर संचालन	२२५२२	संख्या	२	०.५३	१००	०	०.०	०	०	०.०	१	०.२६	
२.७.१५.३६	स्थानीय बजारमा कृषि बस्तुको पाक्षिक खुद्रा मुल्य संकलन	२२५२२	पटक/संख्या	२४	०.०६	१२	६	०.०२	३	६	०.०२	२४	०.०६	
२.७.१५.४१	सुन्तलाजात बगैचाको हास तथा रोग कीरा व्यवस्थापन कार्यक्रम	२२५२२	संख्या	५	२.६३	५००	०	०.०	०	०	०.०	५	२.६३	
२.७.१५.१०९	विभिन्न वालीहरुको उत्पादन लागत अध्ययन	२२५२२	संख्या	१५	०.१६	३०	०	०.०	०	०	०.०	१५	०.१६	
२.७.१५.१२३	रैथाने वाली प्रवर्द्धन कार्यक्रम	२२५२२	हेक्टर	३	४.७३३	९००	०	०.०	०	०	०.०	३	४.७३	
२.७.१५.१४०	जैविक विपादी उत्पादन प्रवर्द्धन कार्यक्रम	२२५२२	पटक/संख्या	२	०.७९	१५०	०	०.०	०	०	०.०	२	०.७९	
२.७.१६.१	विपादि रहित खाना सम्बन्धि सचेतनाका लागि ग्रामा समूह परिचालन	२२५२२	पटक/संख्या	३	०.१६	३०	०	०.०	०	०	०.०	२	०.११	

क्र.सं.	आयोजना/क्रियाकलापहरूको विवरण	खर्च शीर्षक नं.	ईकाई	वार्षिक लक्ष्य			चौथो त्रैमासिक लक्ष्य			चौथो त्रैमासिक प्रगति		वार्षिक प्रगति		कैफियत
				परिमाण	भार	बजेट	परिमाण	भार	बजेट	परिमाण	भारित	परिमाण	भारित	
१	२	३	४	५	६	७	८	९	१०	११	१२	१३	१४	१५
२.७.१८.८७	बाली तथा पशुपंक्षी बीमा सम्बन्धी सरोकारबालहरूसँग समन्वय बैठक	२२५२२	पटक	१	०.२६	५०	०	०.०	०	०	०.०	१	०.२६	
२.७.२५.१	स्थानिय तहमा कार्यरत प्राविधिक सँग मासिक समन्वय तथा तथ्याङ्क अद्यावधिक बैठक	२२५२२	पटक	४	१.०५	२००	१	०.२६	५०	१	०.२६	४	१.०५	
२.७.२५.५	विभिन्न स्थानहरूमा प्लान्ट लिक्निक संचालन	२२५२२	पटक	२	०.५३	१००	१	०.२६	५०	१	०.२६	२	०.५३	
२.७.२५.८	वार्षिक प्रगति प्रतिवेदन तथा तथ्याङ्क पुस्तिका प्रकाशन	२२५२२	पटक	१	०.३९	७५	०	०.०	०	०	०.०	१	०.३९	
२.७.२५.१०	आकस्मिक प्रकोपमा सहयोग	२२५२२	पटक	१	०.७९	१५०	०	०.०	०	०	०.०	१	०.७९	
२.७.२५.१३	मुख्य मुख्यबालीहरूको कप कटिङ्ग	२२५२२	संख्या	१००	०.२६	५०	२५	०.०७	१३	२०	०.०६	५०	०.१३	
२.७.२५.१४	एफ एम रेडियो मार्फत सूचना प्रवाह	२२५२२	पटक	४	०.५३	१००	१	०.१३	२५	१	०.१३	४	०.५३	
२.७.२५.५६	मकै उत्पादकत्व प्रवर्द्धन कार्यक्रम	२२५२२	हेक्टर	१५०	११.८२	२२५०	०	०.०	०	०	०.०	१५०	११.८२	

१	२	३	४	वार्षिक लक्ष्य			चौथो त्रैमासिक लक्ष्य			चौथो त्रैमासिक प्रगति		वार्षिक प्रगति		कैफियत
				परिमाण	भार	बजेट	परिमाण	भार	बजेट	परिमाण	भारित	परिमाण	भारित	
२.७.२५.६७	अलैचि उत्पादक, व्यवसायि तथा अलैचि व्यवसायि महासंघसंग अलैची गुणस्तर तथा बजारिकरण सम्बन्धि अन्तरकृया कार्यक्रम	२२५२२	पटक	१	०.३९	७५	०	०.०	०	०	०.०	१	०.३९	
ख) चालु खर्च कार्यक्रमको जम्मा:				४३९९	९४.७५	१८०४२	७८	३४.२०	६५११.०	७३	३४.१९	३८४	९२.८१	
कुल जम्मा खर्च				४४७	१००	१९०४२	७८	३४.१२०	६५११	७३	३४.१९	३९२	९८.०६	

५. आ.व. २०८०/८१ को चौथो त्रैमासिक तथा वार्षिक प्रगति प्रतिवेदन (संघिय कार्यक्रम प्रधानमन्त्री कृषि आधुनिकिकरण परियोजना)

वार्षिक प्रगति प्रतिवेदन

- १ आ.व. २०८०/८१
 २ बजेट उपशिर्षक नं. ३१२९११२१
 ३ मन्त्रालय : उद्योग, कृषि तथा सहकारी मन्त्रालय
 ४ निर्देशनालय : कृषि विकास निर्देशनालय
 ५ कार्यक्रम/ आयोजनाको नाम:
 ६ आयोजना/कार्यालय प्रमुखको नाम :
 ७ यस अवधिको बजेट रु (हजारमा)
 क आन्तरिक (१) नेपालसरकार :
 (२) संस्था :
 (३) जनसहभागिता :
 ख. वैदेशिक (१) ऋण :
 (२) अनुदान
 ग. दातृसंस्था

८. यस अवधिको खर्च रु (हजारमा)
 (क) आन्तरिक १. नेपालसरकार
 २. स्थानीय निकाय /संस्था
 ३. जनसहभागिता
 (ख) वैदेशिक : अनुदान
 (ग) सट्टी दर
 (घ) दातृ संस्था
 ९. चौमासिक/वार्षिक बजेटको तुलनामा खर्च प्रतिशत :-
 १०. शुरु देखि यस अवधिसम्मको कुल खर्च प्रतिशत :-
 ११. वित्तको समय प्रतिशतमा (कुल अवधिको तुलनामा):-
 १२. शुरु देखि यस अवधिसम्मको भौतिक प्रगति प्रतिशत :-

रु हजारमा

क्र.सं.	आयोजना/क्रियाकलापहरुको विवरण	खर्च शीर्षक नं.	ईकाई	वार्षिक लक्ष्य			वार्षिक प्रगति		कैफियत
				परिमाण	भार	बजेट	परिमाण	भारित	
१	२	३	४	५	६	७	८	९	१०
	आ) चालु खर्च अन्तर्गतका कार्यक्रमहरु								
२.७.१५.१८५	कृषिमा नयाँ ब्लक विकास कार्यक्रम संचालन	२२५२२	पटक	१	१००	१५००	१	१००.००	
	ख) चालु खर्च कार्यक्रमको जम्मा:								
	कुल जम्मा खर्च			१	१००	१५००	१	१००.००	

६. वार्षिक भारित तथा वित्तीय प्रगति प्रतिशत प्रदेश तथा संघीय कार्यक्रम

रु. हजारमा

क्र.सं.	व.उ.शी.नं.	कार्यक्रम/आयोजनाको नाम	वार्षिक विनियोजित बजेट	वार्षिक विनियोजित बजेट			भार लक्ष्य	भारित प्रगति	भारित प्रगति प्रतिशत	वार्षिक बजेट खर्च			वित्तीय प्रगति प्रतिशत
				चालु	पुँजिगत	जम्मा				चालु	पुँजिगत	जम्मा	
१	३१२०१०१७	प्रदेश सरकार (अनिवार्य दायित्व)	११८७५	११८७५	०	११८७५	१००	७६.४३	७६.४३	७४५०	००	७४५०	६२.७४
२	३१२११०१९	प्रदेश सरकार (कृषि विकास कार्यक्रम)	१९०४२	१८०४२	१०००	१९०४२	१००	९८.०६	९८.०६	१५९२५.९९	९९६.८३	१६९२२.८२	८८.८७
३	३१२९११२१	प्रधानमन्त्री कृषि आधुनिकिकरण परियोजना	१५००	१५००	००	१५००	१००	१००	१००	१४८१.५३	०	१४८१.५३	९८.७७
एकमुट्ट			३२४१७	३१४१७	०	३२४१७				२४८५७.५२	९९६.८३	२५८५४.३५	

७. बेरजुको विवरण (आ.व. २०८०/८१)

क्र.सं.	कार्यालयको नाम	बेरजुको विवरण	हाल सम्मको बेरजु रु	यस अबधि सम्म फछ्यौट रु	फछ्यौट हुन बाँकी रु	यस अबधिमा जम्मा फछ्यौट प्रतिशत
४	कृषि ज्ञान केन्द्र, पाँचथर	असुल गर्नु पर्ने	२२१९८४.०	३२५००.०	१८९४८४.०	१४.६४
		नियमित गर्नु पर्ने	८१७९९७०.०	३९९३९२.०	७७८०५७८.०	४.८८
		जम्मा	८४०१९५४.०	४३१८९२.०	७९७००६२.०	५.१४

८. कार्यालयहरूको संकलित राजस्वको विवरण आ.व. २०८०/८१

क्र.सं.	कार्यालयहरूको नाम	राजस्व (हजारमा.रु)				
		प्रथम त्रैमासिक	दोश्रो त्रैमासिक	तेस्रो त्रैमासिक	चौथो त्रैमासिक	जम्मा
१	कृषि ज्ञान केन्द्र, पाँचथर	३३.५१	४.८०	३.४०	२.८०	४४.५१

सुशासनका लागि भएका प्रयासहरू

- कार्यक्रम सार्वजनिकरण गरिएको ।
- वार्षिक कार्यक्रमहरूको Flex print टाँसिएको ।
- सभासद, स्थानीय तहका पदाधिकारी, राजनैतिक दलका प्रतिनिधि तथा सरोकार वालाहरु संग छलफल गर्ने गरिएको ।
- सूचना अधिकारी तोकिएको ।
- उजुरी पेटिका राखिएको ।
- नागरिक वडापत्र राखिएको ।
- खरिद इकाइ गठन भएको ।
- नियमित स्टाफ बैठक बस्ने गरिएको ।
- Website निर्माण तथा अद्यावधिक गरिएको ।

३.१० जिन्सी मौज्जातको विवरण वार्षिक विवरण आ.व. २०८०/०८१

क्र.स.	जिन्सी नं	जिन्सी बर्गीकरण सङ्केत न.	जिन्सी सामानको नाम	मौज्जात बाँकी				कैफियत
				एकाइ	परिमाण	दर	जम्मा मूल्य रु.	
१		६११२२२२००२	ल्यापटप	पिस	११			
२		६११२२२१०४८	ग्यास सिलिण्डर	संख्या	६			
३		६११२३११००३	दराज	पिस	११			
४		६११२२२२००६	प्रोजेक्टर	पिस	३			
५		६११२१०१००४	अन्य यात्रुजन्य साधन	संख्या	३			
६		६११२२२३०२१	स्टेबलाइजर	पिस	३			
७		६११२११०००४	पिकअप	संख्या	१			
८		६११२३११०२७	फूल सेक्रेटरी टेबुल	पिस	१			
९		६११२२११०३१	दुरविन	संख्या	१			
१०		६११२२२२००३	प्रिन्टर	पिस	१५			

११		६११२३११०३८	डाइनिड टेबुल	संख्या	१		
१२		६११२३११०२९	पिन बोर्ड	संख्या	२		
१३		६११२२२२००४	फोटोकपी मेशिन	पिस	२		
१४		६११२२२१०१३	हाजिर मेशिन	पिस	२		
१५		६११२२२३००७	फ्रिज	पिस	१		
१६		६११२२३६०५५	Seed Moisture Testing Machine (सिड मोइश्चर टेस्टीड मेशिन)	पिस	१		
१७		६११२३११०१८	खाटपलड लोबेड	पिस	२३		
१८		६११२२११००४	डिजिटल क्यामेरा) Digital Camera)	संख्या	८		
१९		६११२३११००२	कुर्सी	पिस	५९		
२०		६११२२२२००१	डेस्कटप कम्प्युटर	पिस	११		
२१		६११२२२३००८	भ्याकुम किलनर	पिस	२		
२२		६११२२३६०२२	पावर टिलर/मिनि टिलर	संख्या	१		
२३		६११२२३१०३८	ढक	संख्या	१		
२४		६११२२३१०९८	pH meter/पिएच मिटर	संख्या	४		
२५		६११२२२२००९	मोनिटर	पिस	१		
२६		६११२३११०१३	टि टेबल	संख्या	१५		
२७		६११२२२१००१	पानी फिल्टर	संख्या	१		
२८		६११२२२१०९७	स्टोभ (Stove)	संख्या	२		
२९		६११२२२३००३	टेबुल पंखा	पिस	३		
३०		६११२२३६०५४	Moisture Meter(मोइश्चर मिटर)	पिस	२		
३१		६११२३११०१९	न्याक	पिस	१३		

३२		६११२२२३०४९	डिजिटल तराजू	संख्या	१		
३३		६११२३११००६	सोफा सेट	पिस	१०		
३४		६११२२२१००३	हवाइट बोर्ड	पिस	३		
३५		६११२२२१००५	नेम प्लेट	पिस	१		
३६		६११२२२३०४१	गिजर	संख्या	२		
३७		६११२२११००२	टेलिफोन	संख्या	५		
३८		६११२२२३००२	सिलिड पंखा	पिस	२		
३९		६११२२२३०१३	सोलार प्यानल	पिस	३		
४०		६११२२२२००५	Scanner	पिस	१		
४१		६११२२२३०७३	मोटर (पानीतात्रे)	संख्या	१		
४२		६११२३११०२८	स्टील दराज	संख्या	१७		
४३		६११२२३६००१	घासकाटने मेशीन	संख्या	१		
४४		६११२२२३००९	युपि एस	पिस	३		
४५		६११२३११०५१	Notice Board (नोटिस सूचना/ बोर्ड)	पिस	२		
४६		६११२२२१०६७	हिल टयाकी	संख्या	२		
४७		६११२२३६०२०	Soil Test Kit Box	संख्या	२		
४८		६११२२११०१४	डिसहोम सेट	संख्या	१		
४९		६११२१०९००१	मोटरसाइकल	संख्या	८		
५०		६११२३११००९	स्टील दराज	पिस	३		
५१		६११२३११०१४	कम्प्युटर टेबल	संख्या	११		
५२		६११२३११०१५	वेन्च	पिस	४		

५३		६११२२२२००७	फ्याक्स मेशिन	पिस	३		
५४		६११२३११०२६	काठको दराज	संख्या	८		
५५		६११२३१००६	Balance Taraju	संख्या	१		
५६		६११२३११०२०	बुक सेल्फ	पिस	१		
५७		६११२३११०११	रिभल्वभिड चेयर	पिस	८		
५८		६११२२२३०१०	ब्याट्री (Battery BDC)	पिस	६		
५९		६११२२३६००४	स्प्रे पम्प	संख्या	२		
६०		६११२२२३०३७	इन्भरटर	संख्या	२		
६१		६११२३११००१	टेबुल	पिस	२०		
६२		६११२२३६०८०	मकै छोडाउने मेशिन	पिस	१		
६३		६११२२११००१	टेलिभिजन	संख्या	४		
६४		६११२३११०५५	बुककेश (Book Case)	पिस	१		
६५		६१११२०९००१	प्रयोगशाला	संख्या	१		
६६		६११२२३१२६७	Magnetic Stirrer	संख्या	१		
६७		६११२२११००६	भिडियो क्यामरा	संख्या	२		
जम्मा					३५४		

९. आ.व. २०८०/८१मा स्थानीय तहहरूलाई गरिएको वित्तीय हस्तान्तरण कार्यक्रमको विवरण

क्र.सं.	स्थानीय तहको नाम	कार्यक्रम / आयोजना	स्वीकृत बजेट	खर्च	प्रगति प्रतिशत	भौतिक प्रगतिको अवस्था	कैफियत
१	फिदिम नगरपालिका	कोदो खेति प्रवर्द्धन कार्यक्रम	५००	५००	१००	सम्पन्न भएको	
२	फाल्गुनन्द गाउँपालिका	कोदो खेति प्रवर्द्धन कार्यक्रम	५००	५००	१००	सम्पन्न भएको	
३	याङ्गवरक गाउँपालिका	सिताके च्याउ खेति उत्पादन कार्यक्रम	१०००	१०००	१००	सम्पन्न भएको	

१०. कृषि ज्ञान केन्द्र पौचथरबाट आ.व.२०८०/८१ मा संचालित कार्यक्रमबाट लाभान्वित कृषक विवरण

ब.उप शीर्षक नं.	लाभान्वित कृषक परिवार संख्या	लाभान्वित कृषक परिवार संख्या										जम्मा लाभान्वित युवा कृषक (१५-५९ वर्ष) संख्या
		लैंगिक			सामाजिक			आर्थिक				
		महिला	पुरुष	जम्मा	दलित	जनजाति	अन्य	जम्मा	विपन्न	अन्य	जम्मा	
३१२०१०१९	५६७	३२२	२४५	५६७	११	५०२	५४	५६७	३५	५३२	५६७	५००
३१२९११२९	१०२	५२	५०	१०२	०	८५	१७	१०२	१५	८७	१०२	८५
कुल जम्मा	६६९	३७४	५०	४२४	११	५८७	७१	६६९	५०	६१९	६६९	५८५

११. आ.व.२०८०/८१ मा कृषि ज्ञान केन्द्र पौचथरबाट प्रदेश सरकार कृषि बिकास कार्यक्रमबाट संचालित कार्यक्रमहरूको अनुदानग्राहीको विवरण:

क. फिदिम नगरपालिका

क्र.स	कार्यक्रमको नाम	फर्म/उद्योग / सहकारीसस्था/ समुहको नाम	ठेगाना		अनुदानग्राहिको नाम	सम्पर्क नं	अनुदान रकम रु. ह
			पालिका	वडा			
१	व्यवसायिक फलफुल बगैचा स्थापना सहयोग कार्यक्रम	श्री पाथिभरा कृषि तथापशु पन्ड्री फर्म	फिदिम न.पा.	१३	भवानी प्रसाद दुलाल	९८०४९६३०२९	१४२.९२
२	व्यवसायिक फलफुल बगैचा स्थापना सहयोग कार्यक्रम	हाम्रो कृषक समुह	फिदिम न.पा.	५	मनिन्द्र तुम्बापो	९८१५०६८४०४	२७३.६७
३	युवा लक्षित च्याउ मह तरकारी उत्पादन कार्यक्रम	श्री पारस पोखेल	फिदिम न.पा.	४	पारस पोखेल	९८२६९५७०३०	९३.५१
४	युवा लक्षित च्याउ मह तरकारी उत्पादन कार्यक्रम	मनोज तुम्कोक	फिदिम न.पा.	१३	मनोज तुम्कोक	९८१४०८५८०९	८६.३४

क्र.स	कार्यक्रमको नाम	फर्म/उद्योग / सहकारीसस्था/ समुहको नाम	ठेगाना		अनुदानग्राहिको नाम	सम्पर्क नं	अनुदान रकम रु. हजारमा
			पालिका	वडा			
५	युवा लक्षित च्याउ मह तरकारी उत्पादन कार्यक्रम	पवित्रा श्रेष्ठ	फिदिम न.पा.	११	पवित्रा श्रेष्ठ	९८०७९४५०८९	९९.२५
६	युवा लक्षित च्याउ मह तरकारी उत्पादन कार्यक्रम	देविका लिम्बु	फिदिम न.पा.	७	देविका लिम्बु	९८०६०६३८७५	६३.५५
७	युवा लक्षित च्याउ मह तरकारी उत्पादन कार्यक्रम	धनुषा केरुङ	फिदिम न.पा.	६	धनुषा केरुङ	९८१६९२७३३९	९३.०३
८	युवा लक्षित च्याउ मह तरकारी उत्पादन कार्यक्रम	पवन दुलाल	फिदिम न.पा .	१३	पवन दुलाल	९८०७०२६९७२	७७.३१
९	युवा लक्षित च्याउ मह तरकारी उत्पादन कार्यक्रम	सचिन दुलाल	फिदिम न.पा .	१३	सचिन दुलाल	९८२३०१२५०९	७७.३१
१०	युवा लक्षित च्याउ मह तरकारी उत्पादन कार्यक्रम	पृथ्वी लाल थापा मगर	फिदिम न.पा.	१४	पृथ्वी लाल थापा मगर	९८१३९०७१५६	८१.६३
११	युवा लक्षित च्याउ मह तरकारी उत्पादन कार्यक्रम	गंगा प्रसाद ईवा लिम्बु	फिदिम न.पा.	२	गंगा प्रसाद ईवा लिम्बु	९७४५२७५९५१	९४.२
१२	युवा लक्षित च्याउ मह तरकारी उत्पादन कार्यक्रम	कुमारी अधिकारी	फिदिम न.पा.	११	कुमारी अधिकारी	९८१५९३३९२९	९८.७३
१३	मागमा आधारित	श्री सिमली डाँडा कृषि तथाप	फिदिम न.पा.	२	राम ब तुम्बापो	९८४२६७६२३८	९९.४७

क्र.स	कार्यक्रमको नाम	फर्म/उद्योग / सहकारीसंस्था/ समुहको नाम	ठेगाना		अनुदानप्राप्तिको नाम	सम्पर्क नं	अनुदान रकम रु. हजारमा
			पालिका	वडा			
	कार्यक्रम	शुपन्छी फर्म					
१४	मागमा आधारित कार्यक्रम	राज बहादुर राई	फिदिम न.पा .	३	राज बहादुर राई	९८२५५७१२०८	६०
१५	मागमा आधारित कार्यक्रम	नारायण प्र. तुम्बापो	फिदिम न.पा.	२	नारायण प्र. तुम्बापो	९८४२७४६८७८	९४.१८
१६	गडचौली मल उत्पादन तथा प्राञ्जारिक मल सुधार कार्यक्रम	बहुभुमी उद्यमशिल कृषक समुह	फिदिम न.पा.	८	गंगा प्रसाद गुरुङ्ग	९८०१४४३१६०	५००.०
१७	महिला दलितविपन्न तथा पिछडिएको समुदाय लक्षित कार्यक्रम	लक्ष्मी माया वास्कोटा	फिदिम न.पा.	१२	लक्ष्मी माया वास्कोटा	९८१७०७२३२६	९२.९४
१८	महिला दलित विपन्न तथा पिछडिएको समुदाय लक्षित कार्यक्रम	बिनिता राई	फिदिम न.पा.	२	बिनिता राई	९८६०८०३७९१	९८.४७
१९	कफि खेती विस्तार कार्यक्रम	खुङ्गखोला कृषि सहकारी संस्था	फिदिम न.पा.	१०	भुवन जवेगु	९८२३४५५५८८	२२९.१२
२०	कफि खेती विस्तार कार्यक्रम	लुङरुपा कृषि तथा पशुपन्छी फर्म	फिदिम न.पा.	१३	दुर्गा ब नेम्वाङ	९८१६९२४९४१	८१.७५
२१	मुख्य राजमार्ग लक्षित तरकारी उत्पादन कार्यक्रम	श्री स्वाभिमानी कृषि सहकारी संस्था लि.	फिदिम न.पा.	४	रमुना लकान्त्री	९८१४९८९८५०	२००.०
	जम्मा रु. हजारमा						२७३७.३८

ख. याङवरक गाउँपालिका

क्र.स	कार्यक्रमको नाम	फर्म/उद्योग / सहकारीसंस्था/ समुहको नाम	ठेगाना		अनुदान प्राधिकारको नाम	सम्पर्क नं	अनुदान रकम रु. ह
			पालिका	बडा			
१	व्यवसायिक फलफुल बगैचा स्थापना सहयोग कार्यक्रम	सुर्य तारा बहुउद्देशिय तथा पशु पंक्षी फर्म	याङवरक गा.पा.	१	मिना आङ्देम्बे	९८१४०१२७९०	३००.०
२	व्यवसायिक फलफुल बगैचा स्थापना सहयोग कार्यक्रम	श्री सिंहदेवी कृषि फर्म	याङवरक गा.पा.	३	विरेन्द्र बहादुर लिम्बु	९८०४९२०१७१	१३७.१६
३	युवा लक्षित च्याउ मह तरकारी उत्पादन कार्यक्रम	पाल कुमार मगर	याङवरक गा.पा.	१	पाल कुमार मगर	९८२५५७८३२२	९९.५१
४	युवा लक्षित च्याउ मह तरकारी उत्पादन कार्यक्रम	दिपक नुगो	याङवरक गा.पा.	३	दिपक नुगो	९८१५०९२३७१	६२.८४
५	युवा लक्षित च्याउ मह तरकारी उत्पादन कार्यक्रम	शान्तीराम अधिकारी	याङवरक गा.पा.	२	शान्तीराम अधिकारी	९८६२६३४२९०	९९.९७
६	मागमा आधारित कार्यक्रम	श्री कावेली एग्रिकल्चर एण्डफिस फर्म	याङवरक गा.पा.	५	चेतन अधिकारी	९८२७९००९००	६०.०
७	मागमा आधारित कार्यक्रम	जोनी आङ्देम्बे	याङवरक गा.पा.	६	जोनी आङ्देम्बे	९८०७०२२६८	९४.३९
८	महिला दलित विपन्न तथा पिछडिएको समुदाय लक्षित कार्यक्रम	श्री विपन विक	याङवरक गा.पा.	१	विपन विक	९८०४९९५७४९	४७.२६
९	महिला दलित विपन्न तथा पिछडिएको समुदाय लक्षित कार्यक्रम	बेदमाया भण्डारी	याङवरक गा.पा.	४	बेदमाया अधिकारी	९८२४९५२४१५	९४.६३
१०	रैथाने वाली प्रवर्द्धन कार्यक्रम	करुणटोल कृषक समुह	याङवरक गा.पा.	१	बिबश बेघा	९८१४०१२७९०	२९९.९७
११	मकै उत्पादकत्व प्रवर्द्धन कार्यक्रम	सेमि फक्ताडलुङ कृषि सहकारी संस्था लि.	याङवरक गा.पा.	५	पुर्णहाङ लक्सम	९८४१३९६९३५	६६७.५७

१२	मकैँ उत्पादकत्व प्रवर्द्धन कार्यक्रम	कुसड कृषक समुह	याङ्वरक गा.पा.	१	कृष्ण कुमार बेघा	९८१५०९२५५७	५२४.७५
	जम्मा रु. हजारमा						२४८८.०५

ग. हिलिहाड गाउँपालिका

क्र.स.	कार्यक्रमको नाम	फर्म/उद्योग / सहकारी सस्था/ समुहको नाम	ठेगाना		अनुदान ग्राहिको नाम	सम्पर्क नं	अनुदान रकम रु. ह
			पालिका	बडा			
१	व्यवसायिक फलफुल बगैँचा स्थापना सहयोग कार्यक्रम	प्यायक्पा किवी कृषि फर्म	हिलिहाड गा.पा.	३	महाम लिङ्देन	९८१८९८३२९६	१४७.७
२	व्यवसायिक फलफुल बगैँचा स्थापना सहयोग कार्यक्रम	फुडचेवुड कृषि तथा फलफुल फर्म	हिलिहाड गा.पा.	५	टार्जन सुहाड	९८२३२०९४७०	१२१.४७
३	युवा लक्षित च्याउ मह तरकारी उत्पादन कार्यक्रम	मन्जु इडनाम यवा	हिलिहाड गा.पा.	७	मन्जु इडनाम	९८६९७७९०४८	७८.९९
४	युवा लक्षित च्याउ मह तरकारी उत्पादन कार्यक्रम	प्रविण मिश्र	हिलिहाड गा.पा.	७	प्रविण मिश्र	९८४०९८०४६७	९६.६६
५	युवा लक्षित च्याउ मह तरकारी उत्पादन कार्यक्रम	महेन्द्र सुहाड	हिलिहाड गा.पा.	५	महेन्द्र सुहाड	९८६०२०८४२३	९२.२४
६	युवा लक्षित च्याउ मह तरकारी उत्पादन कार्यक्रम	बुद्धराज सुहाड	हिलिहाड गा.पा.	५	बुद्धराज सुहाड	९८४४६५७९९७	९९.७५
७	युवा लक्षित च्याउ मह तरकारी उत्पादन कार्यक्रम	श्री ईश्वरा खनाल	हिलिहाड गा.पा.	७	ईश्वरा खनाल	९८२७९०२४५३	९८.७४
८	युवा लक्षित च्याउ मह तरकारी उत्पादन कार्यक्रम	वन्दना रिजाल	हिलिहाड गा.पा.	६	वन्दना रिजाल	९८६४२५४४११	९६.०९
९	युवा लक्षित च्याउ मह तरकारी उत्पादन कार्यक्रम	लक्ष्मी अधिकारी	हिलिहाड गा.पा.	१	लक्ष्मी अधिकारी	९८४१७३९१०४	९३.७८

क्र.स.	कार्यक्रमको नाम	फर्म/उद्योग / सहकारी सस्था/ समुहको नाम	ठेगाना		अनुदानग्राहिको नाम	सम्पर्क नं	अनुदान रकम रु. हजारमा
			पालिका	बडा			
१०	युवा लक्षित च्याउ मह तरकारी उत्पादन कार्यक्रम	मदन अधिकारी	हिलिहाड गा.पा.	१	मदन अधिकारी	९८१६९७०७८३	९३.६५
११	युवा लक्षित च्याउ मह तरकारी उत्पादन कार्यक्रम	मेघराज राई	हिलिहाड गा.पा.	१	मेघराज राई	९८१६९५२२१५	९४.१९
१२	युवा लक्षित च्याउ मह तरकारी उत्पादन कार्यक्रम	कविता सुहाड	हिलिहाड गा.पा.	५	कविता सुहाड	९८४४६५०५४१	६१.२३
१३	युवा लक्षित च्याउ मह तरकारी उत्पादन कार्यक्रम	हरिमाया अधिकारी	हिलिहाड गा.पा.	६	हरिमाया अधिकारी	९७४६९८६०५१	९६.२३
१४	युवा लक्षित च्याउ मह तरकारी उत्पादन कार्यक्रम	चन्द्र कुमारी खनाल	हिलिहाड गा.पा.	६	चन्द्र कुमारी खनाल	९८४२७३६४६३	९६.०१
१५	युवा लक्षित च्याउ मह तरकारी उत्पादन कार्यक्रम	नविन रिजाल	हिलिहाड गा.पा.	६	नविन रिजाल	९८१५९९३२६८	७५.४१
१६	मागमा आधारित कार्यक्रम	लेलिन प्रकाश नेउपाने खत्री	हिलिहाड गा.पा.	२	लेलिन प्रकाश नेउपाने खत्री	९८०३६९७५७५	६०
१७	मागमा आधारित कार्यक्रम	वाचस्पती सुवेदी	हिलिहाड गा.पा.	७	वाचस्पती सुवेदी	९८४२७९४४४१	९२.३४
१८	मागमा आधारित कार्यक्रम	यागेन्द्र पोखेल	हिलिहाड गा.पा.	७	यागेन्द्र पोखेल	९८४४६४७३७९	५०
१९	मागमा आधारित कार्यक्रम	श्री ईन्द्र दिव्य कृषि तथाप शुपालन फर्म	हिलिहाड गा.पा.	६	लक्ष्मी प्रसाद रिजाल	९८४०१६४५०५	९३.९८
२०	मागमा आधारित कार्यक्रम	श्री विमल प्रसाद रिजाल	हिलिहाड गा.पा.	७	विमल प्रसाद रिजाल	९८६२७७८९८०	८८.०५
२१	मागमा आधारित कार्यक्रम	सुनिता तुम्बापो	हिलिहाड गा.पा.	५	सुनिता तुम्बापो	९८१५०६७५४१	४९.६२
२२	मागमा आधारित कार्यक्रम	कमला पदालुड	हिलिहाड गा.पा.	५	कमला पदालुड	९८०६०६८१९६	५०
२३	महिला दलित विपन्न तथा पिछडिएको समुदाय लक्षित	शुख माया वि.क	हिलिहाड गा.पा.	६	सुख माया विक	९८४३९११८८६	९१.४३

क्र.स.	कार्यक्रमको नाम	फर्म/उद्योग / सहकारी सस्था/ समुहको नाम	ठेगाना		अनुदानग्राहिको नाम	सम्पर्क नं	अनुदान रकम रु. हजारमा
			पालिका	बडा			
	कार्यक्रम						
२४	महिला दलित विपन्न तथा पिछडिएको समुदाय लक्षित कार्यक्रम	पदमा नेपाली	हिलिहाङ्ग गा.पा.	२	पदमा नेपाली	९८६२६५८३२९	९६.०७
२५	महिला दलितविपन्न तथा पिछडिएको समुदाय लक्षित कार्यक्रम	रिता वि.क.	हिलिहाङ्ग गा.पा.	२	रिता वि.क.	९८९५०९८०९६	९६.७
२६	महिला दलितविपन्न तथा पिछडिएको समुदाय लक्षित कार्यक्रम	शुशिला सुहाङ्ग	हिलिहाङ्ग गा.पा.	५	शुशिला सुहाङ्ग	९८९५९९६०९०	८८.५६
२७	रैथाने वाली प्रवर्द्धन कार्यक्रम	तोकुरुम्बा महिला कृषक समुह	हिलिहाङ्ग गा.पा.	५	मनकुमारी आङ्गदेम्बे	९८४४६७२६९९	२८३.८७
२८	मुख्य राजमार्ग लक्षित तरकारी उत्पादन कार्यक्रम	सूर्योदय कृषक समुह	हिलिहाङ्ग गा.पा.	७	तेज प्रसाद रिजाल	९८४२६९७९५८	१७९.९९
२९	मुख्य राज मार्ग लक्षित तरकारी उत्पादन कार्यक्रम	लगनशिल कृषक समुह	हिलिहाङ्ग गा.पा.	६	भास्कर रिजाल	९८०७९९४९०६	१८९.७९
	जम्मा रु. हजारमा						२९५२.९३

घ. फालेलुङ गाउँपालिका

क्र. स.	कार्यक्रमको नाम	फर्म/उद्योग / सहकारीसस्था/ समुहको नाम	ठेगाना		अनुदानग्राहिको नाम	सम्पर्क नं	अनुदान रकम रु. ह
			पालिका	वडा			
१	मागमा आधारित कार्यक्रम	टंक प्रसाद केरुङ	फालेलुङ गा.पा.	८	टंक केरुङ	९८१५०७४५७५	९५.७५
२	मागमा आधारित कार्यक्रम	अयुव कृषि तथा पशुपालन फर्म	फालेलुङ गा.पा.	८	झुमले राई	९७०३२९०७०८	७४.२२
३	कफि खेतीविस्तार कार्यक्रम	श्री फालेलुङ कफि कृषक समुह	फालेलुङ गा.पा.	३	अमर सिं केरुङ	९८१४९१४६९८	२४७.१७
४	रैथाने वाली प्रवर्द्धन कार्यक्रम	श्री दिपशिखर कृषक समुह	फालेलुङ गा.पा.	७	दिल कुमार तामाङ	९८१५०९८२९१	२९६.३
५	मकै उत्पादकत्व प्रवर्द्धन कार्यक्रम	श्री प्रगतीशिल कृषक समुह	फालेलुङ गा.पा.	८	सागर ताम्लिङ	९८४३९६१८४४	५२५.०
६	मकै उत्पादकत्व प्रवर्द्धन कार्यक्रम	लुवाङपु पापुन्देन माथिल्लो कुलो सिंचाई जल उपभोक्ता	फालेलुङ गा.पा.	७	दिवश लावती	९८४२१३४८८५	५२१.५७

ड. फाल्गुनन्द गाउँपालिका

क्र.स.	कार्यक्रमको नाम	फर्म/उद्योग / सहकारीसस्था/ समुहको नाम	ठेगाना		अनुदानप्राहिको नाम	सम्पर्क नं	अनुदान रकम रु. ह
			पालिका	वडा			
१	व्यवसायिक फलफुल बगैँचा स्थापना सहयोग कार्यक्रम	विरोचन कृषि तथा पशुपन्छी फर्म	फाल्गुनन्द गा.पा.	३	विमला चेम्जोङ	९८६०५८८२५५	२९९.०६
२	व्यवसायिक फलफुल बगैँचा स्थापना सहयोग कार्यक्रम	समृद्धी कृषि तथा पशुपन्छी फर्म	फाल्गुनन्द गा.पा.	३	पुजा बराल	९८२०६८८८३५	२९९.०६
३	व्यवसायिक फलफुल बगैँचा स्थापना सहयोग कार्यक्रम	चेसुङ सहकारी स.लि	फाल्गुनन्द गा.पा.	५	दिल कुमार चेम्जोङ	९८०३०२७००५	३००.०
४	व्यवसायिक फलफुल बगैँचा स्थापना सहयोग कार्यक्रम	चेसुङ अर्गानिक कृषि फर्म	फाल्गुनन्दगा.पा.	५	भीम प्रसाद चेम्जोङ	९८०३०२७००५	२९९.७६
जम्मा रु							११९७.८८

च. मिक्लाजुङ गाउँपालिका

क्र.स.	कार्यक्रमको नाम	फर्म/उद्योग / सहकारी सस्था/ समुहको नाम	ठेगाना		अनुदानप्राप्तिको नाम	सम्पर्क नं	अनुदान रकम रु. हजारमा
			पालिका	वडा			
१	व्यवसायिक फलफुल बगैँचा स्थापना सहयोग कार्यक्रम	श्री युवराज कृषि फर्म	मिक्लाजुङ गा.पा.	५	युवराज लावती	९८१५०२२८७९	१२७.६४
२	व्यवसायिक फलफुल बगैँचा स्थापना सहयोग कार्यक्रम	काल वारी क्विफि फर्म	मिक्लाजुङ गा.पा.	६	अनुप राई	९८१३३१४६५९	१४५.३१
३	व्यवसायिक फलफुल बगैँचा स्थापना सहयोग कार्यक्रम	सोनाम बहुउद्देशिय कृषि तथा पशुपालन फर्म	मिक्लाजुङ गा.पा.	२	शान्ता मार्याँ तामाङ	९८२५५६४६०३	२७३.३०
४	युवा लक्षित च्याउ मह तरकारी उत्पादन कार्यक्रम	दिपेन्द्र राई	मिक्लाजुङ गा.पा.	४	दिपेन्द्र राई	९८१७९५२२००	९०.३६
५	युवा लक्षित च्याउ मह तरकारी उत्पादन कार्यक्रम	विजो पशुपालन तथा कृषि फर्म	मिक्लाजुङ गा.पा.	४	मिना वान्तावा राई	९८४८२८३००७	९७.४६

क्र.स.	कार्यक्रमको नाम	फर्म/उद्योग / सहकारी सस्था/ समुहको नाम	ठेगाना		अनुदानप्राहिको नाम	सम्पर्क नं	अनुदान रकम रु. हजारमा
			पालिका	वडा			
६	युवा लक्षित च्याउ मह तरकारी उत्पादन कार्यक्रम	सोनी पशुपालन तथा कृषि फर्म	मिक्लाजुड गा.पा.	४	तारा राई	९८१६९६७५२३	९३.९४
७	युवा लक्षित च्याउ मह तरकारी उत्पादन कार्यक्रम	जयनन्द पशुपालन तथा कृषि फर्म	मिक्लाजुड गा.पा.	४	मनिला राई	९८०६०५८७८	९७.०८
८	युवा लक्षित च्याउ मह तरकारी उत्पादन कार्यक्रम	क्षितिज धेगिम	मिक्लाजुड गा.पा.	२	क्षितिज धेगिम	९८४७३२४९९४	९३.६५
९	युवा लक्षित च्याउ मह तरकारी उत्पादन कार्यक्रम	गगन वस्नेत	मिक्लाजुड गा.पा.	२	गगन वस्नेत	९८१५९८४७६१	८३.०३
१०	युवा लक्षित च्याउ मह तरकारी उत्पादन	दिनेश सेर्मा लिम्बु	मिक्लाजुड गा.पा.	२	दिनेश सेर्मा लिम्बु	९८०४०२२१९९	९२.८८

क्र.स.	कार्यक्रमको नाम	फर्म/उद्योग / सहकारी सस्था/ समुहको नाम	ठेगाना		अनुदानप्राप्तिको नाम	सम्पर्क नं	अनुदान रकम रु. हजारमा
			पालिका	वडा			
	कार्यक्रम						
११	युवा लक्षित च्याउ मह तरकारी उत्पादन कार्यक्रम	हस्ति हाडमा आइडेम्बे	मिक्लाजुड गा.पा.	२	हस्ति हाडमा आइडेम्बे	९८४८९०७१७६	९८.२५
१२	युवा लक्षित च्याउ मह तरकारी उत्पादन कार्यक्रम	अमृता आइडेम्बे	मिक्लाजुड गा.पा.	२	अमृता आइडेम्बे	९८४८९०१२७६	९४.३७
१३	मागमा आधारित कार्यक्रम	एन के पापुहाड पशुपालन तथा कृषि फर्म	मिक्लाजुड गा.पा.	४	नर कुमार लावती	९८४९२६६९२	६२.२९
१४	मागमा आधारित कार्यक्रम	श्री विर गोले	मिक्लाजुड गा.पा.	५	विर गोले	९८१४०४९७४२	५०.०
१५	मागमा आधारित कार्यक्रम	श्री राधा राई	मिक्लाजुड गा.पा.	५	राधा राई	९८१४९२१२८५	६०.०
१६	मागमा आधारित कार्यक्रम	श्री गंगा माया थाम्सुहाड	मिक्लाजुड गा.पा.	५	गंगामाया थाम्सुहाड	९८२५९७११६६	७३.०६
१७	मागमा आधारित कार्यक्रम	जोरधारा कृषि तथा पशुपालन फर्म	मिक्लाजुड गा.पा.	४	जीवन कुमार राई	९७४६९७६८२८	७२.७८
१८	मागमा आधारित कार्यक्रम	चन्द्रमा योडहाड	मिक्लाजुड गा.पा.	५	चन्द्रमा योडहाड	९८४१०९४०३८	६०.०
१९	मागमा आधारित	प्रभा राई	मिक्लाजुड ग.पा	४	प्रभा राई	९८४२७४५३१७	९९.३३

क्र.स.	कार्यक्रमको नाम	फर्म/उद्योग / सहकारी सस्था/ समुहको नाम	ठेगाना		अनुदानग्राहिको नाम	सम्पर्क नं	अनुदान रकम रु. हजारमा
			पालिका	वडा			
	कार्यक्रम						
२०	महिला दलित विपन्न तथा पिछडिएको समुदाय लक्षित कार्यक्रम	रुम माया अधिकारी	मिक्लाजुङ गा.पा.	२	रुम माया अधिकारी	९८४२६८७६६९	८४.२८
२१	महिला दलित विपन्न तथा पिछडिएको समुदाय लक्षित कार्यक्रम	ललिता लिम्बु	मिक्लाजुङ गा.पा.	३	ललिता लिम्बु	९८०६११७४४२०	४०.९७
२२	कफि खेती विस्तार कार्यक्रम	सुमुलुङ कृषि फर्म	मिक्लाजुङ गा.पा.	४	जिवन कुमार राई	९८६५०७६२२३	९२.७६
						जम्मा	२०८३.०१

छ. तुम्बेवा गाउँपालिका

क्र.स.	कार्यक्रमको नाम	फर्म/उद्योग / सहकारी सस्था/ समुहको नाम	ठेगाना		अनुदान ग्राहिको नाम	सम्पर्क नं	अनुदान रकम रु. हजारमा
			पालिका	वडा			
१	युवा लक्षित च्याउ मह तरकारी उत्पादन कार्यक्रम	चित्रे पशुपन्छी तथा कृषि फर्म	तुम्बेवा गा.पा.	३	रुद्र ब. खत्री	९८२६९२५१५७	९६.४५
२	मागमा आधारित कार्यक्रम	मिना लावती	तुम्बेवा गा.पा.	५	मिना लावती	९८०४९७५७०२	८७.०३
३	महिला दलित विपन्न तथा पिछडिएको समुदाय लक्षित कार्यक्रम	श्री गंगा नमुना थुम्केवारीबहु.कृषि तथा पशुपालन फर्म	तुम्बेवा गा.पा.	२	गंगा दर्जी	९८२५५७२६१८	९८.४९
						जम्मा	२८१.९७

१२. आ.व.२०८०/८१ मा कृषि ज्ञान केन्द्र पाँचथरबाट संघिय ससर्त कार्यक्रमबाट संचालित कार्यक्रमहरुको (प्रधानमन्त्री कृषि आधुनिकिकरण परियोजना) अनुदानप्राहीको विवरणः

क. फालेलुङ गाउँपालिका वडा नं. ७ ब्लक क्षेत्र

क्र.स.	कार्यक्रमको नाम	फर्म/उद्योग / सहकारी सस्था/ समुहको नाम	ठेगाना		अनुदानप्राहिको नाम	सम्पर्क नं	अनुदान रकम रु. हजारमा
			पालिका	वडा			
१	नयाँब्लक विकास कार्यक्रम (किवी ब्लक)	कञ्चनजंघा कृषक समुह	फालेलुङ गा.पा.	७	सोमबहादुर आडवो	९८१८०८०३३६	१२३९.८५
२	नयाँब्लक विकास कार्यक्रम (किवी ब्लक)	उन्नति कृषि तथा पशुपंक्षी फर्म	फालेलुङ गा.पा.	७	दलप्रसाद जवेगु	९८०६०३५७९२	१९७.७
						जम्मा	१४३७.५

१३. आ.व. २०८०/८१ मा पाँचथर जिल्लाको सदरमुकाम फिदिम बजारमा संकलन भएको कृषि जन्यबस्तुहरूको पारिभाषिक तथा वार्षिक खुद्र मूल्य

बजार: पाँचथर समरमुकाम: फिदिम बजार

फिदिम नगरपालिका १पाँचथर

संकलन आ.ज.२०८०/८१

सि.नं.	बस्तुको नाम	इकाई	मासिक औषत मूल्य											वार्षिक औषत मूल्य	
			साउन	भदौ	असोज	कात्तिक	मंसिर	पौष	माघ	फागुन	चैत्र	बैशाख	जेठ		असार
१	चामल मोटो (Rice Coarse)	के.जि.	६४.४	६६	६६.६	६७.२	६६	६६.४	६७.१२	६७.६	६८	७२	७२	७२	६७.७७
२	चामल मध्यम (Rice Medium)	के.जि.	७२.४	७२	७२.४	७४.४	७२.४	७२.१४	७२.१४	६९.१	६९.६	८३.६	८३.२	८३.२	७४.५६
३	चामल मसिनो (Rice Fine)	के.जि.	११६	११६	११६	११६.४	११६	११६.८	११६.८	१२०	१२०	१२७	१२७	१२७	११९.६९
४	छ्युरा स्थानिय (Flattened Rice)	के.जि.	७७.६	७८	७७.६	७७.६	७७.६	७७.३६	७७.३६	७५.५	७५.५	८६.१	८६.१	८६.१	७९.३४
५	गहुँको पिठो (Wheat Flour)	के.जि.	८४	८४	८४	८४	८४	८३.९	८३.९९	७८.८	७८.८	८६.२	८६.२	८६.२	८०.१६
६	मासको दाल (Blackgram)	के.जि.	२७४	२७४	२७४	२७४	२७४	२७४.४	२७४.४	२८७	२८७	२८७	२८७	२८७	२७९.५३
७	रहरको दाल (Pigeon pea)	के.जि.	१६१	१६१	१६१	१६१	१६१	१६१.१	१६१.१	२६०	२६०	२६०	२६०	२६०	२०२.२३
८	मुँगीको दाल (Moong Broken)	के.जि.	२८४	२८४	२८४	२८४	२८४	२८४.४	२८४.४	२४७	२४७	२४७	२४७	२४७	२६८.४४
९	सुसरोको दाल (Lentil Broken)	के.जि.	१७६	१७६	१७६	१७६	१७६	१७६.६	१७६.६	१४३	१४३	१७४	१७४	१७४	१७०.२७
१०	भटमास (Soyabean)	के.जि.	१४२	१४२	१४२	१४२	१४२	१४३.२	१४३.२	१२०	१२०	१५९	१५९	१५९	१४२.७३
११	चना ठूलो (Chick Pea big)	के.जि.	१७४	१७४	१७४	१७४	१७४	१७४.४	१७४.४	१७४	१७४	१७४	१७४	१७४	१७३.९१
१२	चना सानो (Chick Pea small)	के.जि.	१७१	१७१	१७१	१७१	१७१	१७०.१	१७०.१	१६२	१६२	१६२	१६२	१६२	१६७.२३
१३	केराउ ठूलो (Pea Big)	के.जि.	९५	९५	९५	९५	९५	९५.५	९५.५	८८.९	८८.९	८८.९	८८.९	८८.९	९२.५४
१४	केराउ सानो (Pea small)	के.जि.	८२	८२	८२	८२	८२	८२.७	८२.७	७९.५	७९.५	७९.५	७९.५	७९.५	८१.०८
१५	तोरीको तेल (Mustard Oil)	लिटर	२४७	२४७	२४७	२४७	२४७	२४७.७	२४७.७	१८३	१८३	२६९	२६९	२६९	२४१.८५
१६	भटमासको तेल (Soyabean Oil)	लिटर	१६४	१६४	१६४	१६४	१६४	१६४.४	१६४.४	१८०	१८०	१८३	१८३	१८३	१७१.४२
१७	छ्यू खारेको (Ghee refined)	के.जि.	१०००	१०००	१०००	१०००	१०००	१०००	१०००	८००	८००	१०००	१०००	१०००	९६६.६७
१८	बनस्पति छ्यू (Vegetable)	के.जि.	१७६	१७६	१७६	१७६	१७६	१७६.६	१७६.६	१५४	१५४	१६२	१६२	१६२	१६९.०५

सि.नं.	वस्तुको नाम	इकाई	मासिक औषत मूल्य												वार्षिक औषत मूल्य	
			साउन	भदौ	असोज	कार्तिक	मंसिर	पौष	माघ	फागुन	चैत्र	बैशाख	जेठ	असार		
	Ghee)															
१९	कुखुराको मासु (Chicken)	के.जि.	४२२	४२२	४२२	४२२	४२२	४२४.२	४२४.२	३८२	३८२	३८२	३८२	३८२	४०५.७८	
२०	खसीको मासु (Mutton)	के.जि.	९२०	९२०	९२०	९२०	९२०	९२२	९२२	९००	९००	९००	९००	९००	९१२.००	
२१	रौगाको मासु (Buff)	के.जि.	४३०	४३०	४३०	४३०	४३०	४२८	४२८	४२८	४२८	४२८	४२८	४२८	४२८.८३	
२२	सुँगुरको मासु (Pork)	के.जि.	४२०	४२०	४२०	४२०	४२०	४२२	४२२	३७२	३७२	३७२	३७२	३७२	४००.३३	
२३	माछा (Fish Fresh)	के.जि.	३८८	३८८	३८८	३८८	३८८	३८८.८	३८८.८	३१३	३१३	३४६	३४६	३४६	३६५.०७	
३४	कुखुराको फुल (Hen egg)	गोटा	२०	२०	२०	२०	२०	२०	२०	१५	१५	२०	२०	२०	१९.१७	
२५	दूध (Milk)	लिटर	८४	८४	८४	८४	८४	८४.४	८४.४	६०	६०	८४.४	८४.४	८४.४	८०.१७	
२६	चिनी (Sugar)	के.जि.	१०७	१०७	१०७	१०७	१०७	१०६.७	१०६.७	९०	९०	११२	११२	११२	१०५.३९	
२७	आलु रातो (Potato Red)	के.जि.	६५	६५	६५	६५	६५	६५.५	६५.५	६६.६	६६.६	६६.६	६६.६	६६.६	६५.७५	
२८	आलु सेतो (Potato white)	के.जि.	७४	७४	७४	७४	७४	७३.४	७३.४	६७.९	६७.९	६७.९	६७.९	६७.९	७१.३४	
२९	गोलभेडा ठुलो (Tomato Big)	के.जि.	५८	५८	५८	५८	५८	५७.८	५७.८	५८.२	५८.२	५८.२	५८.२	५८.२	५८.०७	
३०	गोलभेडा सानो (Tomato small)	के.जि.	७६	७६	७६	७६	७६	७५.६	७५.६	६७.८	६७.८	६७.८	६७.८	६७.८	७२.५२	
३१	बन्दा कोपी (Cabbage)	के.जि.	४०	४०	४०	४०	४०	४०.५	४०.५	३४.४	३४.४	३४.४	३४.४	३४.४	३७.७५	
३२	काउली पहाडी (Cauliflower hilly)	के.जि.	५९.३	०	७९	७९	७९	७८.९	७८.९	६५.५	६५.५	६५.५	६५.५	६५.५	६५.१३	
३३	काउली तराई (Cauliflower Tarai)	के.जि.	०	०	०	५०	३८	०	०	४६.६	४६.६	४६.६	४६.६	४६.६	२६.७५	
३४	मटर कोषा -Matr kosa_	के.जि.	०	०	०	०	०	०	०	६४.४	६४.४	६४.४	६४.४	६४.४	२६.८३	
३५	परबल (pointed gorud)	के.जि.	०	०	०	०	०	०	०	१०४	१०४	१०४	१०४	१०४	४३.५०	
३६	भेडखोर्सानी (Capsicum)	के.जि.	०	०	०	०	०	०	०	०	१११	१११	१११	१११	२७.७५	
३७	भिण्डि (Okra)	के.जि.	९२	९२	९२	९२	९६	९३.२	९३.२	८४.४	०	९५.६	९५.६	९४.४	८५.०३	
३८	अकबरे खोर्सानी (akkabarechilli)	के.जि.	३१४	३१४	३१४	३३३	३१४	३१५.४	३१५.४	४२२	०	०	०	२०४	२३७.१५	

सि.नं.	वस्तुको नाम	इकाई	मासिक औषत मूल्य												वार्षिक औषत मूल्य
			साउन	भदौ	असोज	कात्तिक	मंसिर	पौष	माघ	फागुन	चैत्र	बैशाख	जेठ	असार	
३९	सुन्तला (Orange)	के.जि.	०	०	०	८६	८४	०	०	११५	११५	०	०	०	३३.४०
४०	स्याउ (Apple)	के.जि.	३७०	३७०	३७०	३७०	३७०	३६९	३६९	२७९	२७९	३६२	३६२	३६२	३५२.७५
४१	केरा (Banana)	दर्जन	१०६	१०६	१०६	१०६	१०६	१०८.६	१०८.६	१०६	१०६	१०६	१०६	१०६	१०६.६०
४२	सुकेको प्याज (Dry onion)	के.जि.	८४	८४	८४	८४	८४	८४.४	८४.४	८२.२	८२.२	८२.२	८२.२	८२.२	८३.३२
४३	सुकेको लसुन (Dry Garlic)	के.जि.	३६०	३६०	३६०	३६०	३६०	३६१	३६१	४००	४००	४००	४००	४००	३७६.८३
४४	अदुवा (Fresh Raw Ginger)	के.जि.	१७०	१७०	१७०	१७०	१७०	१७०	१७०	४२.२	४२.२	१४६	१४६	१४६	१४२.६०
४५	सुकेको खोर्सानी (Dry Ginger)	के.जि.	४३०	४३०	४३०	४३०	४३०	४३३	४३३	४३३	४३३	४३३	४३३	४३३	४३१.७५
४६	हरियो खोर्सानी (Green Chilli)	के.जि.	१४२	१४२	१४२	१४२	१४२	१४१.२	१४१.२	१६५	१६५	१६५	१६५	१६५	१५१.६२
४७	आँप(mango)	के.जि.	१३६	७६	०	०	०	०	०	०	०	५६	७१	७१	२८.२५
४८	स्कूस (Eskush)	के.जि.	३४	३४	३४	३४	३४	३४.४	३४.४	४०	४०	०	०	४०	२९.९०
४९	रायो साग (Rayo sag)	मुठा	०	०	०	१४	१३.५	२३.९	०	१७.२	२४.४	०	०	०	७.७५
५०	त्रियापत्ति (Life Tea)	के.जि.	१०२०	१०२०	१०२०	१०२०	१०२०	१०२२	१०२२	११२०	१०२२	१०८८	१०८८	१०८८	९९७.९३
५१	मसला जिरा (Mashal jira)	के.जि.	१२८४	१२८४	१२८४	१२८४	१२८४	१२८७	१२८७.४	३९५	३९५	१२७२	१२७२	१२७२	११३३.४०

१४.आ.व.२०८०/८१ मा कृषि ज्ञान केन्द्र पाँचथरबाट प्रदेश स्तरिय तालिममा सहभागि भएका कृषकहरुको विवरण:

क्र.सं	नाम थर	ठेगाना	तालिमको अवधि		तालिमको विषय	तालिम दिने निकाय
			देखि	सम्म		
१	श्री रोमन चम्लगाई	कुम्मयक गा.पा.-४	२०८०/०६/१४	२०८०/०६/१८	ब्यवसायिक तरकारी खेति विषयक कृषकस्तर तालिम	कृषि व्यवसाय प्रवर्द्धन सहयोग तथा तालिम केन्द्र झुम्का सुनसरी
२	श्री थाम बहादुर थामसुहाड	फिदिम न.पा.-११	२०८०/०६/१४	२०८०/०६/१८	ब्यवसायिक तरकारी खेति विषयक कृषकस्तर तालिम	कृषि व्यवसाय प्रवर्द्धन सहयोग तथा तालिम केन्द्र

क्र.सं	नाम थर	ठेगाना	तालिमको अवधि		तालिमको विषय	तालिम दिने निकाय
			देखि	सम्म		
						झुम्का सुनसरी
३	श्री डिल्लि माया खवास	फिदिम न.पा.-०४	२०८०/०७/१७	२०८०/०७/२२	ब्यवसायिक तरकारी खेति विषयक कृषकस्तर तालिम	कृषि ब्यवसाय प्रवर्द्धन सहयोग तथा तालिम केन्द्र झुम्का सुनसरी
४	श्री झर्ना खवास	फिदिम न.पा.-०४	२०८०/०७/१७	२०८०/०७/२२	ब्यवसायिक तरकारी खेति विषयक कृषकस्तर तालिम	कृषि ब्यवसाय प्रवर्द्धन सहयोग तथा तालिम केन्द्र झुम्का सुनसरी
५	श्री अरुण नेम्वाङ	फाल्गुनन्द गा.पा.-५	२०८०/०८/१०	२०८०/०८/१५	नर्सरी ब्यवस्थापन सम्बन्धि आवसिय तालिम	समसितोष्ण वागवानी केन्द्र कीर्तिपुर
६	श्री गंगाप्रसाद इवा लिम्बु	फिदिम न.पा.- २	२०८०/०९/१७	२०८०/०९/२२	ब्यवसायिक च्याउ खेति विषयक कृषकस्तर तालिम	कृषि ब्यवसाय प्रवर्द्धन सहयोग तथा तालिम केन्द्र झुम्का सुनसरी
७	श्री मनोज तुमोक	फिदिम न.पा.- १	२०८०/०९/१७	२०८०/०९/२२	ब्यवसायि कच्याउ खेति विषयक कृषकस्तर तालिम	कृषि ब्यवसाय प्रवर्द्धन सहयोग तथा तालिम केन्द्र झुम्का सुनसरी
८	श्री देउमान कामी	तुम्बेवा गा.पा.-३	२०८०/१०/०९	२०८०/१०/१४	ब्यवसायिक मौरी पालन विषयक कृषकस्तर तालिम	कृषि ब्यवसाय प्रवर्द्धन सहयोग तथा तालिम केन्द्र झुम्का सुनसरी
९	श्री दलामर्दन अधिकारी	मिक्लाजुङ गा.पा.- २	२०८०/१०/०९	२०८०/१०/१४	ब्यवसायिक मौरी पालन विषयक कृषकस्तर तालिम	कृषि ब्यवसाय प्रवर्द्धन सहयोग तथा तालिम केन्द्र झुम्का सुनसरी
१०	श्री विष्णुमाया भट्टराई	मिक्लाजुङ गा.पा.- ३	२०/८०/१०/२३	२०८०/१०/२८	ब्यवसायिक मौरी पालन विषयक कृषकस्तर तालिम	कृषि ब्यवसाय प्रवर्द्धन सहयोग तथा तालिम केन्द्र झुम्का सुनसरी

क्र.सं	नाम थर	ठेगाना	तालिमको अवधि		तालिमको विषय	तालिम दिने निकाय
			देखि	सम्म		
११	श्री दिपक अधिकारी	मिक्लाजुड गा.पा.-२	२०८०/१०/२३	२०८०/१०/२८	ब्यवसायिक मौरी पालन विषयक कृषकस्तर तालिम	कृषि ब्यवसाय प्रवर्द्धन सहयोग तथा तालिम केन्द्र झुम्का सुनसरी
१२	श्री गंगादेवी श्रेष्ठ	फिदिम न.पा.-४	२०८०/१०/२८	२०८०/११/०४	ब्यवसायिक तरकारी तथा फलफूल प्रशोधन कृषकस्तर तालिम	कृषि ब्यवसाय प्रवर्द्धन सहयोग तथा तालिम केन्द्र झुम्का सुनसरी
१३	श्री बेदकुमारी प्याकुर्ल	हिलिहाड गा.पा.-७	२०८०/१०/२८	२०८०/११/०४	ब्यवसायिक तरकारी तथा फलफूल प्रशोधन कृषकस्तर तालिम	कृषि ब्यवसाय प्रवर्द्धन सहयोग तथा तालिम केन्द्र झुम्का सुनसरी
१४	श्री संगिता लावती	मिक्लमजुड गा.पा.-५	२०८०/११/१३	२०८०/११/१९	नर्सरी ब्यवस्थापन सम्बन्धि आवसिय तालिम	राष्ट्रिय सुन्तला जात फलफूल विकास कार्यक्रम, पारीपात्ले धनकुटा
१५	श्री कमलप्रसाद पौडेल	कुम्मयक गा.पा.-३	२०८०/१२/२३	२०८०/१२/२८	बिपादी खुद्रा विक्रेता तथा सुरक्षित भण्डारण तालिम	कृषिव्यवसाय प्रवर्द्धन सहयोग तथा तालिम केन्द्र झुम्का सुनसरी
१६	श्री धनकुमार तामाङ	फाल्गुनन्द गा.पा.-३	२०८१/०२/३१	२०८१/०३/०१	बीउ बिजन ब्यवसायिहरुका लागि बीउबिजन उत्पादन तथा ब्यवस्थापन तालिम	बीउ बिजन गुणस्तर नियन्त्र केन्द्र, हरिहरभवन ललितपुर
१७	श्री घनाश्याम आडम्बे	फाल्गुनन्द गा.पा.-१	२०८१/०३/०७	२०८१/०३/०९	बीउ बिजनव्य वसायिहरुका लागि बीउ बिजन उत्पादन तथा ब्यवस्थापन तालिम	बीउ बिजन गुणस्तर नियन्त्र केन्द्र, हरिहरभवन ललितपुर

१५. आ.व. २०८०/८१ मा कृषि ज्ञान केन्द्रमार्फत तालिममा सहभागी हुने कर्मचारीको विवरण

क्र.सं.	नाम थर	ठेगाना	तालिमको अवधि		तालिमको विषय	तालिम दिने निकाय
			देखि	सम्म		
१	श्री सुन्दर गुरुङ (कृषि प्रसार अधिकृत)	कृषि ज्ञानकेन्द्र पाँचथर	२०८०/०६/०५	२०८०/०६/१८	असल कृषि अभ्यास कृषक पाठशाला प्रशिक्षक प्रशिक्षण तालिम	कृषि तथा पशुपंक्षी विकास मन्त्रालय र FAO Nepal
९	श्री केदार धिताल (अधिकृतस्तर छैटौँ)	कृषि ज्ञानकेन्द्र पाँचथर	२०८०/१०/०३	२०८०/१०/०८	वाली उपचार संचालन मोड्यूल नं. १ तालिम (प्लान्ट डक्टर)	वाली संरक्षण प्रयोगशाला, झुम्का सुनसरी

१६. वार्षिक अवधिको कुल बजेट खर्चबाट समग्र जिल्लाको कृषि क्षेत्रमा भएको उपलब्धि/ प्रतिफलको विवरण २०८०/८१

क्र.सं.	कार्यक्रम/क्रियाकलाप	उपलब्धि
१	व्यावसायिक फलफूल बगैँचा स्थापना सहयोग	५ वटा व्यवसायिक फलफूल बगैँचा स्थापना भएको एभोकाडो, सुन्तला कागति र किवीको, ८ वटा व्यवसायिक किवी खेतको १.५ हेक्टरमा स्थाई माच निर्माण भएको
२	मुख्य राजमार्ग लक्षित तरकारी उत्पादन कार्यक्रम	७ वटा प्लास्टिक घर निर्माण भई व्यवसायिक तरकारी खेति भएको, १ थान मिनिटिलर खरिद भएको, १ हेक्टर क्षेत्रमा सिंचाइको लागि २० एम एमको पाईप खरिद भएको १५ थान स्पेयर टंकी र १ हेक्टर क्षेत्रमा बिउ बिजन खरिद भइ राज मार्ग आसपासको क्षेत्रमा व्यवसायिक तरकारी खेति भएको ।
३	गडचौली मल उत्पादन तथा प्राङ्गारिक मल सुधार कार्यक्रम	२० वटा भकारो सुधार निर्माणभई गोठमल उत्पादनमा सुधार भएको ।
४	रैथाने वाली उत्पादन प्रवर्द्धन कार्यक्रम (कोदो फापर जौ आदि)	फापर खेति २० रोनिमा भएकोजौ खेति को लागि कोदो खेतको बीउ वितरण भएको बिउ भण्डारणको लागि हर्मेटिक ब्याग वितरण तथा यान्त्रिकरणको लागि कोदोको थ्रेसर जौको थ्रेसर पिस्नको लागि कम्वाइन मिनिमिल प्रयोग भएको ।

क्र.सं.	कार्यक्रम/क्रियाकलाप	उपलब्धि
५	महिला दलित विपन्न तथा पिछडिएको समुदाय लक्षित कार्यक्रम	प्लास्टिक घर बनाइ ब्यवसायिक तरकारी खेति भएको ३ वटा जोत्तको लागि मिनिटिलर खरिद भएको १० रोपानिमा अदुवा खेति भएको र एउटा भकारो सुधार भएको र एउटा कागति सुन्तलाको बगैचा स्थापना भएको
६	युवा लक्षित च्याउ मह तरकारी उत्पादन कार्यक्रम	३७ वटा प्लास्टिक घरमा २२२० वर्गमिटर क्षेत्रफलमा प्लास्टिक घर निर्माण भएको, ४ वटा प्लास्टिक पोखरी निर्माण भएको, ६ वटा मिनिटिलर खरिद भएको, ५ वटा १८० वर्गमिटर क्षेत्रफलमा च्याउ खेति भएको, ६० वर्ग मिटरको टहरोमा २००० कटुसको मुडामा सिताके च्याउ खेति भएको र ४ जनाले १०० वटा आधुनिक घरमा मह उत्पादनको लागि घरखरिद भएको
७	मागमा आधारित कार्यक्रम	६ वटा मिनिटिलर यान्त्रिकरणको लागि, ३ वटा कम्वाइन मिनि मिल, सिंचाईको लागि प्लास्टिक पोखरी १४ हेक्टर मा सिंचाई उपलब्ध भएको १२ वटा प्लास्टिक घर निर्माण भई ब्यवसायिक तरकारी खेति भईरहेको।
८	मकै उत्पादकत्व प्रवर्द्धन कार्यक्रम	१५० हेक्टरको लागि ३.७५ मे.टन. उन्नत जातको मनाकामना मकैको बीउको क्षेत्र बिस्तार भइको यान्त्रिकरणको लागि ७ वटा मिनिटिलर २१ वटा कम्वाइन मिनिमिल १६ वटा विद्युतिय कनसेलर ४० वटा हाते कनसेलर ६० वटा स्थानिय काँटा कोदालो ८ वटा स्पेयर मकै सुकाउनको लागि ४० वटा त्रिपाल र मकैको बिउ भण्डारण गर्न ८० थान हर्मेटिक व्याग उपलब्ध भएको
९	कफीखेती बिस्तार कार्यक्रम	कफि खेति बिस्तारका लागि ६ हेक्टर क्षेत्रफलमा कफिको बिरुवा रोपीक्षेत्र बिस्तार भएको र छहारीको बिरुवाको लागि ७ हेक्टर क्षेत्रफलमा एबोकार्डो क्षेत्रबिस्तार भएको २ हेक्टर क्षेत्रफलको लागि सिंचाई भएको।
१०	जैविक विषादी उत्पादन प्रवर्द्धन कार्यक्रम	५० घर परिवार लाई जैविक विषादी बनाउने ड्रम, हजारि, इम ५०, ५० थान र तालिम दिइएको।

क्र.सं.	कार्यक्रम/क्रियाकलाप	उपलब्धि
११	कृषिमा नयाँ ब्लक विकास कार्यक्रम	१३०० विवीको बिरुवा ३.२५ हेक्टर क्षेत्र विस्तार भएको, ६.२५ हेक्टर क्षेत्रमा पिलर तयार गरी स्थाई माच निर्माण भएको १ हे. क्षेत्रको लागि सिंचाई भएको।
१२	छुनोट भएका अनुदान ग्राहीको क्षमता अभिवृद्धी तथा कार्यक्रम संचालन प्रकृया सम्बन्धी अभिसुखीकरण गोष्ठी	१०३ जना छुनोट भएका अनुदानग्राहीलाई कार्यक्रम संचालन सम्बन्धि जानकारी गराइएको साथै कार्यक्रम संचालनमा पर्न सक्ने विभिन्न समस्याहरू प्रति उत्तरदायि बन्न सक्ने र आगामि दिनहरूमा कार्यक्रम संचालन गर्नको लागि सहज हुने भएझै छ ।
१३	जिल्ला समन्वय समितिको समन्वयमा स्थानीय तह प्रमुख र प्रदेश सभा सदस्यहरू सँग वार्षिक कार्यक्रम सार्वजनिकरण गोष्ठी	आ.व.२०८०/८१ को कार्यक्रम पाँचथर जिल्लाको आठै वटै स्थानियतहमा जानकारी गराउन तथा प्रचार प्रसार गरि कृषकको घर सम्म सूचना प्रवाह गर्न सजिलो हुने र पछि कृषकले गरेको कामको अनुगमन नियमन गर्न सहज हुने बातबरण सृजन हुने र स्थानिय सरकार र प्रदेश सरकार बिच समन्वय भई कार्यक्रम संचालनमा सहज भएको ।
१४	स्थलगत घुम्ती कृषक तालिम	कृषि सँग सम्बन्धित नयाँ प्रविधिहरूको बारेमा जानकारी लिएको र समस्याहरू प्रति समाधान हुने विषयको जानकारी गराइएको ।
१५	खाद्यान्न तरकारी फलफूल उत्पादन प्रदर्शन	चैते धान हर्दिनाथ १ उन्नत जातको बदाम उन्नत जाको काँक्रामा तेस्रो पुस्ताको हाँगाबाट फल फलाउने साथै धान गोडने औजार र मकै गोडने यन्त्र उपकरणको प्रयोग गरि प्रविधि कृषकहरूमा प्रसार गरिएको ।
१६	माटो परिक्षण शिविर संचालन	कृषकले आ-आफ्नो बारीको माटोमा नाइट्रोजन, फस्फोरस, पोटास र माटोको बुटोट कस्तो छ भन्ने विषयको जानकारी पाउनुको साथै माटो अम्लिय तथा क्षारियपना भएमा कृषि चुन र जिप्समको सिफारिस मात्रमा प्रयोग गरि सुधार गर्नुपर्छ भन्ने विषयको जानकारी भएको ।
१८	सुन्तलाजात बगैँचाको हास तथा रोग कीरा व्यवस्थापन कार्यक्रम	१२५ जना कृषकहरूमा सिकेचर प्रुनिड स बितरण गरिएको साथै १२५ जना कृषकललाई सुन्तलाजात फलफूलमा लाग्ने रोग किराको बारेमा जाकारी गराई व्यवस्थापनको बारेमा जानकारी गराइएको छ ।
२०	जैविक विषादी उत्पादन प्रवर्द्धन कार्यक्रम	

क्र.सं.	कार्यक्रम/क्रियाकलाप	उपलब्धि
२१	विषादि रहित खाना सम्बन्धि सचेतनाका लागि आमा समूह परिचालन	फिदिम नगरपालिकाको वडा नं. ५ र ९ का आमा समूहमा रासयनिक विषादीले बालबालिकामा गर्भवति आमाहरु मानव स्वस्थ्यमा र वातवरण पार्न सक्ने असरको बारेमा जानकारी गराइएको ।
२३	स्थानिय तहमा कार्यरत प्राविधिक संग मासिक समन्वय तथा तथ्याङ्क अद्यावधिक बैठक	कार्यक्रम मार्फत कृषिज्ञान केन्द्रको कार्यक्रम कार्यन्वयनमा स्थानीय तहहरु संग सहकार्य गर्न सहज भएको ।
२४	विभिन्न स्थानहरुमा प्लान्ट क्लिनिक संचालन	कुम्मायक गाउँपालिका र हिलिहाड गाउँपालिकामा वाली उपचार शिविर संचालन गरि को कृषकहरुको विभिन्न वालीहरुमा भएको रोग तथा किराको परिक्षण गरि समाधानको लागि सुझाव दिइएको ।
२६	आकस्मिक प्रकोपमा सहयोग	मकै बालिको फौजि किरा नियन्त्रण तथा धान बालिको फड्के किरा र गभारो नियन्त्रणमा सहयोग भई उत्पादन गर्नमा सहज भएको ।

१७. विभिन्न वालीहरुको क्षेत्रफल तथा उत्पादन विवरण

जिल्ला पाँचथर	२०७९/०८०			२०८०/०८१		
	क्षेत्रफल (हे.)	उत्पादन (मे.टन.)	उत्पादकत्व	क्षेत्रफल (हे.)	उत्पादन (मे.टन.)	उत्पादकत्व
पाँचथर कोशी प्रदेश	Area (ha)	MT	MTP/ha	Area (ha)	MT	MTP/ha
वाली						
धान चैते (Early Paddy)	2,260	9,989	4.42	2,184	9,828	4.50
धान वर्षे (Main Paddy)	5,502	12,875	2.34	5,615	13,308	2.37
धान जम्मा (Total Paddy)	7,762	22,864	6.76	7,799	23,136	6.87
मकै (Maize)	18658	42913	2.30	18808	67708.80	3.60
गहुँ (Wheat)	3902	6476	1.66	3725	6035	1.62
कोदो (Millet)	3,208	6,416	2.00	3,208.00	6,416.00	2.00
फापर (Buckwheat)	51	38	0.75	50.00	37.00	0.74
जौ (Barley)	300	390	1.30	302	393	1.30

तोरी (Mustard)	590	472	0.80	591	467	0.79
सरसुयो (Sarsoon)	0	0	0.00			
रायो (Rayo)	22	22	1.00	22	22	1.00
सूर्यमूखी (Sunflower)	0	0	0.00			
तिल (Sesame)	0	0	0.00			
बदाम (Groundnut)	30	63	2.10	30	63	2.09
आलस (Linseed)						
फिलुङ्गे(Niger)	7	5	0.70	6	4	0.70
जम्मा(Total Oilseed)						
हिमालीबोडी (Himali Bean)						
अन्यबोडी(OTHERS)	330	297	0.90	331	301	0.91
जम्मा(Total)	34860					

१८. मौरिघार तथा मह उत्पादन २०८०/८१

F Y 2079/080		F Y 2080/081	
Bee Hives (No.)	Production (Mt.)	Modern Bee Hives (No.)	Production (Mt.)
712	4.03	812	5.28
		local Bee Hives (No.)	Production (Mt.)
		900.00	5.85
		1712	11.13

१९. च्याउ उत्पादन २०८०/८१

Fresh Mushroom Production (Mt.)	Mushroom Seed Production (KG)	Fresh Mushroom Production (Mt.)	Mushroom Seed Production (KG)
14.30	0	15.30	0

२०. विभिन्न तरकारीवालीको तथ्याङ्क २०८०/८१

S.N.	Commodity/Districts	Panchthar					
		2079/80			2080/81		
		Area	Production	Yield	Area	Production	Yield
1	Cauliflower	270.00	3389.00	12.55	268.00	3355.36	12.52
2	Cabbage	200.00	2500.00	12.50	199.00	2487.50	12.50
3	Broccoli	38.00	456.00	12.00	38.00	455.00	11.97
4	Tomato	510.00	7140.00	14.00	512.00	7168.00	14.00
5	Radish	250.00	3250.00	13.00	251.00	3137.50	12.50
6	Broad Mustard Leaf	170.00	1989.00	11.70	171.00	2017.80	11.80
7	Carrot	25.00	166.00	6.65	24.00	158.88	6.62
8	Turnip	0.00	0.00	0.00	0.00	0.00	0.00
9	Capsicum	15.00	98.00	6.53	14.00	91.28	6.52
10	Peas	70.00	770.00	11.00	70.00	768.00	10.97
11	French Beans	0.00	0.00	0.00	0.00	0.00	0.00
12	French Beans -Pole Type	0.00	0.00	0.00	0.00	0.00	0.00
13	French Beans -Bush Type	0.00	0.00	0.00	0.00	0.00	0.00
14	French Beans - Sword Type	0.00	0.00	0.00	0.00	0.00	0.00
15	Broad Beans	0.00	0.00	0.00	0.00	0.00	0.00
16	Asparagus Beans	38.00	416.00	10.95	37.00	403.30	10.90

S.N.	Commodity/Districts	Panchthar					
		2079/80			2080/81		
		Area	Production	Yield	Area	Production	Yield
17	Cowpea	0.00	0.00	0.00	0.00	0.00	0.00
18	Other (Legumes)	0.00	0.00	0.00	0.00	0.00	0.00
19	Asparagus	0.00	0.00	0.00	0.00	0.00	0.00
20	Tree tomato	6.00	83.00	13.83	5.50	75.90	13.80
21	ChilliAkabare	295.00	1888.00	6.40	296.00	1888.48	6.38
22	Chilli	45.00	251.00	5.57	46.00	251.00	5.46
23	Okra	30.00	227.00	7.57	30.00	227.00	7.57
24	Brinjal	32.00	224.00	7.00	33.00	228.00	6.91
25	Onion	70.00	777.00	11.00	70.00	776.00	11.09
26	Cucumber	92.00	1288.00	14.00	93.00	1290.00	13.87
27	Pumpkin	40.00	456.00	11.40	41.00	460.00	11.22
28	Squash	15.00	175.00	11.67	15.00	178.00	11.87
29	Bitter Gourd	40.00	540.00	13.50	41.00	543.00	13.24
30	Pointed Gourd	0.00	0.00	0.00	0.00	0.00	0.00
31	Sponge Gourd	25.00	328.00	13.00	25.00	328.00	13.12
32	Ridge Gourd	0.00	0.00	0.00	0.00	0.00	0.00
33	Snake Gourd	0.00	0.00	0.00	0.00	0.00	0.00
34	Bottle Gourd	26.00	494.00	19.00	26.00	496.00	19.08
35	Ash Gourd	0.00	0.00	0.00	0.00	0.00	0.00
36	Balsam Gourd	0.00	0.00	0.00	0.00	0.00	0.00
37	Kakari	0.00	0.00	0.00	0.00	0.00	0.00
38	Kundru	0.00	0.00	0.00	0.00	0.00	0.00
39	Chayote	95.00	1446.00	15.22	93.00	1444.00	15.53
40	Watermelon	0.00	0.00	0.00	0.00	0.00	0.00
41	Other (Cucurbits)	0.00	0.00	0.00	0.00	0.00	0.00

S.N.	Commodity/Districts	Panchthar					
		2079/80			2080/81		
		Area	Production	Yield	Area	Production	Yield
42	Drumsticks	0.00	0.00	0.00	0.00	0.00	0.00
43	Lettuce	0.00	0.00	0.00	0.00	0.00	0.00
44	Fennel Leaf	0.00	0.00	0.00	0.00	0.00	0.00
45	Coriander Leaf	23.00	253.00	11.00	24.00	255.00	10.63
46	Spinach	0.00	0.00	0.00	0.00	0.00	0.00
47	Cress	0.00	0.00	0.00	0.00	0.00	0.00
48	Amaranthus	0.00	0.00	0.00	0.00	0.00	0.00
49	Fenugreek Leaf	0.00	0.00	0.00	0.00	0.00	0.00
50	Swisschard	0.00	0.00	0.00	0.00	0.00	0.00
51	Others (Leafy Veg.)	0.00	0.00	0.00	0.00	0.00	0.00
52	Colocasia	0.00	0.00	0.00	0.00	0.00	0.00
53	Yam	18.00	270.00	15.00	17.00	284.00	16.71
54	Elephant Foot Yam	0.00	0.00	0.00	0.00	0.00	0.00
55	Other (Tubers)	0.00	0.00	0.00	0.00	0.00	0.00
56	Others(veg.)	0.00	0.00	0.00	0.00	0.00	0.00
	Total	2438.00	28873.00	11.84	2439.50	28767.00	11.79

२१. विभिन्न वर्षे फलफूलहरूको तथ्याङ्क २०८०/८१

पँचथर	Fiscal Year 2079/80				Fiscal Year 2080/81			
	Area	Productive Area	Prodn	Yield	Area	Productive Area	Prodn	Yield
Mango	57.00	28.00	91.00	3.25	58.00	29.00	176.03	6.07
Banana	21.00	16.00	97.00	6.07	22.00	17.00	127.50	7.50
Guava	15.00	12.00	164.00	13.26	15.00	12.00	150.00	12.50
Papaya	0.00	0.00	0.00	0.00	00	00	0.00	0

Jackfruit	8.00	6.00	70.00	11.60	8.50	6.50	75.34	11.59
Pineapple	0.00	0.00	0.00	0.00	00	00	0.00	0
Litchi	21.00	16.00	147.00	9.20	21.00	18.00	165.42	9.19
Arecanut	0.00	0.00	0.00	0.00	00	00	0.00	00
Coconut	0.00	0.00	0.00	0.00	00	00	0.00	00
Total	122.00	78.00	569.00	7.26	124.50	82.50	694.29	8.42

२२.बिभिन्न हिउँदे फलफूलहरूको तथ्याङ्क २०८०/८१

panchthar	2079/80				2080/81			
	Area	Productive Area	Prodn	Yield	Area	Productive Area	Prodn	Yield
Apple	27.00	23.00	165.60	7.20	23.00	20.00	105.33	5.27
Pear	39.50	36.50	493.85	13.53	39.50	36.50	439.83	12.05
Walnut	18.00	14.00	98.70	7.05	18.00	14.00	98.84	7.06
Peach	34.00	31.00	344.72	11.12	34.00	31.00	289.54	9.34
Plum	23.50	20.00	264.40	13.22	23.50	20.00	195.20	9.76
Apricot	0.00	0.00	0.00	0.00	0.00	0.00	0.00	0.00
Persimmon	25.00	14.00	161.70	11.55	25.00	14.00	158.62	11.33
Pomegranate	17.50	16.50	132.00	8.00	17.50	16.50	132.17	8.01
Hog Plum	0.00	0.00	0.00	0.00	0.00	0.00	0.00	0.00
Kiwi	256.00	99.00	849.42	8.58	258.00	100.00	859.00	8.59
Total	440.50	254.00	2510.39	9.88	438.50	252.00	2278.52	9.04
Large Cardamom	3460.00	3435.00	1477.05	0.43	3460.00	3433.00	1441.86	0.42
Potato	2525.00	0.00	43430.00	17.20	2526.00	0.00	43396.68	17.18
Avocado	14.00	8.00	65.60	8.20	16.00	10.00	81.80	8.18
Dragon Fruit	6.00	3.00	18.60	6.20	7.00	4.00	24.80	6.20
Strawberry	0.00	0.00	0.00	0.00	00	00	0.00	00
Total	6005	3446	44990.05	31.6	6009	3447	44945.14	13.03

२३. बिभिन्न सुन्तलाजात फलफूलहरूको तथ्याङ्क २०८०/८१

Mandarin	958.00	700.00	7560.00	10.80	903.00	665.00	6517.00	9.80
Sweet Orange	0.00	0.00	0.00	0.00	0.00	0.00	0.00	0.00
Lime	103.00	75.00	819.00	10.92	104.00	75.00	585.00	7.80
Lemon	0.00	0.00	0.00	0.00	0.00	0.00	0.00	0.00
Others	0.00	0.00	0.00	0.00	0.00	0.00	0.00	0.00
Total Fiscal	1061.00	775.00	8379.00	10.81	1007.00	740.00	7102.00	9.60

२४. अदुवा बेसारको तथ्याङ्क २०८०/८१

	2079/80			2080/81		
	Area	Prodn	Yield	Area	Prodn	Yield
Ginger	765.00	10787.00	14.10	765.50	11405.95	14.90
Garlic	45.00	247.00	5.48	45.00	247.05	5.49
Turmeric	51.00	418.00	8.20	51.00	418.20	8.20
Dry chilly	230.00	1472.00	6.40	15.00	28.95	1.93
Total	1091.00	12924.00	11.85	876.50	12100.15	13.81

खण्ड ४

१. आई.पि.एम. कृषक पाठशाला

कृषि ज्ञान केन्द्र पाँचथर को आ.व.२०८०/८१ सम्म पाँचथर जिल्लाको विभिन्न स्थानहरूमा आई.पि.एम. कृषक पाठशाला संचालन गरिएको थियो । एकिकृत शत्रु जिव व्यवस्थापन वाली बिरुवाका शत्रुहरू (रोग, किरा, झारपात, चरा, मुसा,आदी) लाई आर्थिक रूपले न्यायोचित एवं पर्यावरणिय दृष्टिकोणले दिगो रूपमा वाली संरक्षण गर्ने एक भन्दा बढी नियन्त्रणका विधिहरूको प्रयोग गरी रासयनिक बिषादीहरूको प्रयोगमा कमी ल्याउने स्वस्थ्य वाली उब्जाउने, कृषकहरूले नियमित खेतबारीको अवलोकन गर्ने, कृषकहरूलाई दक्ष बनाउने, मित्र जिवहरूको संरक्षण गर्ने, अभिप्रायले आई.पि.एम. कृषक पाठशाला संचालन गरिएको हो वाली अवधिभर संचालन गरिएको वाली विशेष आई.पि.एम. कृषक पाठशाला जम्मा ५७ जना अगुवा कृषकहरू सहभागि रहेका थिए । स्थानिय र आई.पि.एम. तरिका भिन्न भिन्न प्रविधि अपनाई विभिन्न परिक्षण प्लट तयार गरी वाली अवधिभर वालिमा देखिएका विभिन्न रोग किराहरू र उत्पादनको अवस्थाको बारेमा आई.पि.एम. सहजकर्ता र अगुवा कृषकहरूको प्रत्यक्ष सहभागितामा अवलोकन र पहिचान गरी कृषकहरूको प्राविधिक ज्ञान शिपमा सुधार गर्ने प्रयत्न गरिएको थियो । आ.व. २०८०/८१ सम्म संचालन भएका आई.पि.एम. कृषक पाठशालाको विवरण तल तालिकामा उल्लेख गरिएको छ ।

क. पाँचथर जिल्लामा संचालित आई.पि.एम कृषक पाठशालाको विवरण

क्र.सं.	संचालित वर्ष	वाली	बजेट स्रोत	कृषक पाठशाला		सहभागि संख्या				सहजकर्ताको नाम
				नाम	ठेगाना	पुरुष	महिला	जम्मा	दलित पिछडिएका	
१	२०७४/७५	गोलभेडा	कृषि ज्ञान केन्द्र, पाँचथर	पाथिभरा कृषक पाठशाला	याडवरक ४	१५	१५	३०	८	बिरेन्द्र काफ्ले
२	२०७४/७५	खुर्सानी	कृषि ज्ञान केन्द्र, पाँचथर	रजावेशी कृषक पाठशाला	हिलिहाड २	१६	१४	३०	३	गणेश प्र.पोखेल
३	२०७६/७७	खुर्सानी	प्रदेश सरकार	रजावेशी कृषक पाठशाला	हिलिहाड २	१६	१४	३०		गणेश पोखेल
४	२०७७/७८	मकै	प्रदेश सरकार	नर्कटे कृषक	फाल्गुनन्द १	११	१५	२६		गणेश पोखेल

				पाठशाला						
५	२०७८/७९	मकै	प्रदेश सरकार	कन्चन जंघा कृषक पाठशाला	हिलिहाड ६	१८	७	२५		बिरेन्द्र काफ्ले
६	२०७८/७९	काक्रो	प्रदेश सरकार	नयाँ सूर्योदय कृषक पाठशाला	हिलिहाड ७	१२	१७	२९		गणेश पोखेल
७	२०७८/७९	गोलभेडा	प्रदेश सरकार	ठोकेफेल्ला कृषक पाठशाला	कुम्मायक ५	०	२५	२५		गणेश पोखेल
८	२०७९/८०	गोलभेडा	प्रदेश सरकार	सृजनशिल कृषक पाठशाला	हिलिहाड २	२५	०	२५		गणेश पोखेल
९	२०७९/८०	काक्रा	प्रदेश सरकार	परिवर्तन कृषक पाठशाला	फिदिम ४	२२	४	२६		सुन्दर गेरुड

२. विषादी खुद्र विक्रेता इजाजत पत्र प्राप्त गर्ने व्यवसायिको विवरण:

क्र. सं.	पसलको नाम	पसलको ठेगाना	विक्रेताको नाम	विक्रेताको ठेगाना	प्र.प.नं.	सम्पर्क नं.
१	साझा एग्रो सेन्टर	मिक्लाजुड-४	श्री दिनेश खनाल	मिक्लाजुड-४	५४२४	९८५२६७५१५१
२	किसान सेवा एगोपेट	हिलिहाड-१	श्री लिलानाथ ढकाल	हिलिहाड-१	२९४४	९८४२०१३२८४
३	कुम्भकर्ण एगोपेट	हिलिहाड-१	श्री बासुदेव काफ्ले	हिलिहाड-१	९५९५	९८४४६५३०४०
४	अमरपुर एगोपेट तथा बिक्री केन्द्र	हिलिहाड-१	श्री भानु ढकाल	हिलिहाड-१	४८०१	९८४२४३०९९३
५	मिश्र सवझा कृषि पसल	फिदिम-१	श्री तिर्थ मिश्र	फिदिम-१		९८५२६८१३५०
६	न्यू विवेक कृषि भण्डार	याडवरक-६	श्री बिरेन्द्र काफ्ले	याडवरक-६	९५९७	९८५२६८१६४०
७	पोखेल एगोपेट सेन्टर	फाल्गुनन्द-७	दुर्गा प्रसाद पोखेल	फाल्गुनन्द-७	५४२६	९८४२७८०६८१
८	प्रसान्त एगोपेट	हिलिहाड-२	श्री प्रकाश उप्रेती	हिलिहाड-२		९८६२६६६६५५

९	बुद्ध एग्रीभेट	फिदिम-१	श्री भानु तामाङ	फिदिम-१	९५९९	९८४२७३७४६३
१०	अपिल एग्री	फिदिम-१	श्री राजेन्द्र ढकाल	फिदिम -१		९८५२६८४६७२
११	प्रज्ञा एग्रीभेट	फालेलुङ-५	श्री लक्ष्मि प्रसाद बास्कोटा	फिदिम-७	३४३०	९८४२७३०६३३
१२	लिला एग्रीभेट	मिक्लाजुङ-४	श्री दिपेश तामाङ	मिक्लाजुङ-४		९८०३७२७८३३
१३	यासोक एग्रीभेट एण्ड फिड सप्लायर्स	कुम्मायक-१	श्री कमल पौडेल	कुम्मायक-१		९८२१२९२५२९

३. बीउविजन बिक्रेता ईजाजत पत्र प्राप्त गर्ने व्यवसायीको विवरण -

क्र.सं.	व्यवसायि वा पसलको नाम	पसलको ठेगाना	बिक्रेताको नाम	बिक्रेताको ठेगाना	प्र.प.नं.	सम्पर्क नं.
१	अपिल एग्री सेन्टर	फिदिम -१	श्री राजेन्द्र ढकाल	फिदिम-१	०२	९८५२६८४६७२
२	बुद्ध एग्रीभेट	फिदिम-१	श्री भानु तामाङ	फिदिम-१	०५	९८४२७३७४६३
३	किसान सेवा एग्रीएट	हिलिहाङ-१	श्री लिलानाथ ढकाल	हिलिहाङ-१	१०	९८४२०१३२८४
४	मिश्र साझा कृषि पसल	फिदिम-१	श्री तिर्थ मिश्र	फिदिम-१	०१	९८५२६८१३५०
५	अन्नपूर्ण कृषक समुह	फाल्गुनन्द-१	श्री घनाश्याम आइदेम्बे	फाल्गुनन्द- १	०१	९८०७९४४२७५
६	नमोबुद्ध कृषि फलफूल तथा जडिबुटि कम्पनि प्र.लि.	फाल्गुनन्द-३	श्री धनकुमार तामाङ	फाल्गुनन्द- ३	०२	९८४४६०८२१४
७	त्रिशक्तिदुग्ध डेरी तथा ललिपप उद्योग	फिदिम-१२	श्री रिन्जि शेर्पा	फिदिम-१२	०३	९८४२६५८०६३

४. पाँचथर जिल्लामा संचालनमा रहेका नर्सरीहरुको बिबरण

सि.नं.	नर्सरीको नाम	ठेगाना	संचालको नाम	सम्पर्क नं.	नर्सरीको किसिम
१	श्री पाथिभरा नर्सरी फर्म	फिदिम-४	टिका देवी सुनार	९८१७९२५६११	मिश्रित नर्सरी
२	थाडसाड कृषि नर्सरी	फिदिम-२	गजेन्द्र इदिडगो	९८१५०१०२२१	मिश्रित नर्सरी

५. बीउ उत्पादन कृषक समुह, सहकारीको बववरण

सि.नं.	समुह/ सहकारीको नाम	ठेगाना	सम्पर्क ब्यक्तिको नाम	सम्पर्क नं.	कैफियत
१	श्री अन्नपूर्ण कृषक समुह	फाल्गुनन्द-१	घनाश्याम आडदेम्बे	९८६३८६१२४९	

६. पाँचथर जिल्लाको खाद्यान्न वासलात २०८०/०८१

जिल्ला	जिल्लाको कुल यस वर्षको उत्पादित खाद्यान्न मे.टन.	खानयोग्य कुल उत्पादन (मे.टन):	जिल्लाको वार्षिक आवश्यक खाद्यान्न (मे.टन.)	खाद्यान्न घटि बढी (मे.टन.)
पाँचथर	७८३८९.५५	४९७७३.८३	३५२५०.९८	१४५२२.८४

७. बाली रोग किराको बिबरण

क्र.सं.	बाली	रोगको बिबरण	किराको बिबरण	झारपातको बिबरण	अन्य
१	अलैची	पात/बगान डढुवा	गवारो	झुसे उन्चू	
२	सुन्तला	फुट रट/रुट रट	औसा किरा		ऐजेरु खाद्यतत्वको
३	टमाटर	भाइरस/ऐलाउने	टुटा एक्सोलुटा		कमी
४	अकबरे खुर्सानी	भाइरस/एन्थ्राक्नोज	औसा किरा		
५	मकै	पातमा लाग्ने डढुवा	फौजि किरा	दुवो	फसफोरस
६	धान	पात डढुवा/मरुवा	गवारो/पात बेरुवा	सामा	पोटासियमको कमी

द. माटो परिक्षणको विवरण (याङवरक गाउँपालिका थर्पुमा संचालन भएको शिविरको विवरण)

Nitrogen		phosphorus		Potassium		PH	
Criteria	No.	Criteria	Above 6.4	3	No.	Above 6.4	3
कम	49	कम	Below 6.3	68	0	Below 6.3	68
मध्यम	20	मध्यम	29	मध्यम	4		
अधिक	2	अधिक	14	अधिक	67		
जम्मा नमुना	71	0	71	0	71		

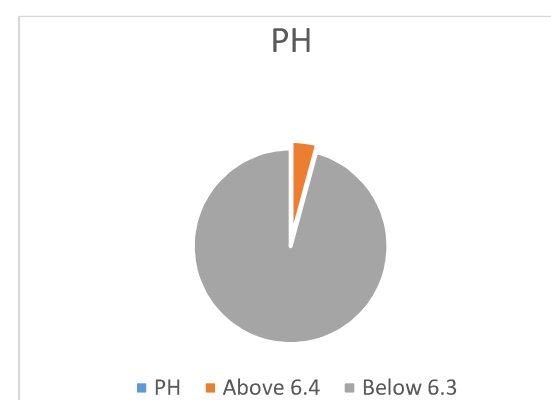
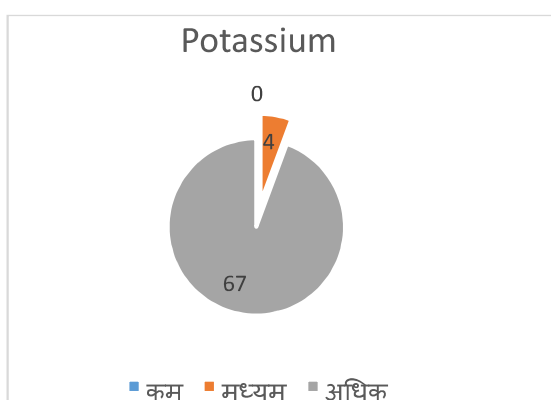
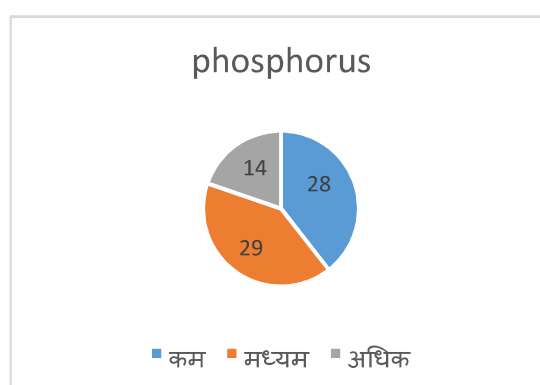
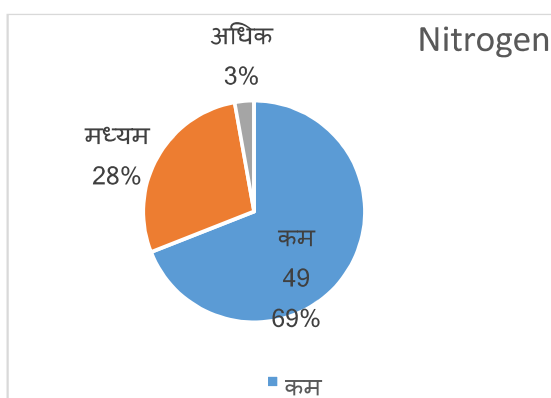

आ.व. २०८०/०८१

९. प्रदर्शनी कार्यक्रम आ.व.२०८०/८१

क्र.सं.	प्रदर्शनी गरेको वाली	जात	ठेगाना	
१	चैते धान	हर्दिनाथ-१	फिदिम न.पा.- १	उत्पादन राम्रो भएको
२	चैते धान	हर्दिनाथ-१	फाल्गुनन्द गा.पा. १	उत्पादन राम्रो भएको
३	बदाम	जनक, सबूट्टी बि ४	कुम्मायक गा.पा. २,५	उत्पादन राम्रो भएको
४	काक्रामा	भक्तपुरे, स्थानिय लोकल	फिदिम न.पा.- १	३ जि कट्टिड

१०. वाली उपचार शिबिरमा देखा परेका वालीको रोग किराको बिबरण

क्र.सं.	वालीको बिबरण	रोगहरु	किराहरु
१	टमटार	Leaf blight, powdery mildew, bacterial wilt tomato, root rot	Tomato Fruit borer, mites, white fly, aphids tuta absoluta
२	आँप	Mango Anthracnoce fruit craking	Mango hopper, mealy bug
३	खूर्सानी	Anthracnoce, powdery mildew, Late blight, root rot, mosaic virus	Fruit borer, mites, white fly, aphids, fruit fly
४	बोडी	Late blight, powdery mildew, Anthracnoce	
५	सुन्तला	Anthracnoce, powdery mildew, root rot, citrus canker	Leaf miner, fruit fly
६	कागति	Anthracnoce, powdery mildew, Leaf blight, rootrot	Leaf miner, fruit fly
७	लिचि	Anthracnoce, litchi rust	Leaf miner, bug
८	मकै	Leaf blight	Falarmy worm, cut worm
९	केरा	Panama, Leaf blight	Stem borer, ghun
१०	काक्रा	Leaf virus Anthracnoce, powdery mildew	White fly, fruit fly, aphid
११	इसकुस	Leaf virus Anthracnoce, powdery mildew	Leaf virus Anthracnoce, powdery mildew
१२	सिमि	Anthracnoce, powdery mildew	White fly, aphids
१३	अकबरे खूर्सानी	Anthracnoce, powdery mildew, Leaf blight, root rot, mosaic virus	Fruit borer, mites, white fly, aphids fruit fly
१४	मस्याम बनमारा	Anthracnoce, powdery mildew	mites, white fly, aphids fruit fly
१५	फर्सी	Leaf virus Anthracnoce, powdery mildew	mites, white fly, aphids, fruit fly

११. राष्ट्रिक स्टोरहरूको विवरण

पाँचथर जिल्लामा निर्माण भएका शित भण्डारहरूको विवरण

क्र.सं.	संस्थाको नाम	ठेगाना	क्षमता मे.टन.	किसिम	अनुदान प्रतिशत	निर्माण गरेको वर्ष	संचालनको अवस्था र/समस्या	सम्पर्क व्यक्ति/ फोन नम्बर
१	दोरुम्बा कृषि संकलन तथा विक्रि केन्द्र सहकारी संस्था लि., हिलिहाङ्ग गा.पा.- १	हिलिहाङ्ग गा.पा. १	४	सहकारी	८५ कृषि ज्ञानकेन्द्र (ब्लक विकास कार्यक्रम बाट)	२०७६/०७७	सहकारी विवादमा	ईन्द्रनाराण ढकाल ९७४२६११९३८
२	न्यू नसुना कृषि तथा पशुपंक्षी फर्म, फिदिम न. पा. - ११	फिदिम न.पा. ११	२० (प्याज)	निजि	७५ कृषिज्ञान केन्द्र	२०७८/७९	संचालनमा	सुमन न्यौपाने ९८६१९९१७९३
३	माइपाहाड लावती कृषि उद्योग, मिक्लाजुङ्ग गा. पा. - १	मिक्लाजुङ्ग गा.पा. १	०.३	निजि	७५ प्रदेश सरकार	२०७७/७८	पूर्णरूपमा बनि नसकेको	जुनु लावती ९८४२६४७५५३
४	मिक्लाजुङ्ग गा.पा.	मिक्लाजुङ्ग गा.पा. ४	७०	सरकारी	प्रदेश सरकार	२०७७/७८	१. प्राविधिक ज्ञानको कमि २. बिधुत महशुल बढि खपत हुनु ३. भण्डारणको कार्यविधि नबन्नु	दिपा राई ९८४२७४५३१७

५	देउराली बहुउद्देश्य सहकारी संस्था ली	फिदिम न.पा. ४	५०	सहकारी	९० प्रदेश सरकार	२०७७/०७८	क्षामताबमो जिमका कृषि वस्तु उपलब्ध नहुनु	काजिमान श्रेष्ठ ९८४४६२१५६५
६	हेम बहादुर केरुड	फालेलुङ्ग ८	१८	निजि	निजि			९८२४००३३७९
रस्टिक स्टोरहको बिबरण								
१	हातेमालो कृषि सहकारी सं.स.लि.	फिदिम न.पा. १	२० (आलु भण्डारणको लागी मात्र)	सहकारी	७५ कृषि ज्ञान केन्द्र			
२	पूर्वेली कृषि सहकारी संस्था लि.	हिलिहाड गा.पा. ५	२० मे.ट. (आलु भण्डारणको लागी मात्र)	सहकारी	७५ कृषि ज्ञान केन्द्र			
३	नमोबुद्ध कृषक समुह	फाल्गुनन्द गा.पा. ३	४० (आलु बीउ स्रोत केन्द्र)	समुह	५० आलु जोन			
४	नाकेदिम कृषि तथा पशुपालन फर्म	मिक्लाजुड गा.पा. २	२५ मे.ट. (आलु भण्डारणको लागी मात्र)	फर्म	७० आलु जोन			
५	पञ्चकन्या कृषक समुह	फिदिम नगरपालिका १३	३० मे.ट. (आलु भण्डारणको लागि मात्र)	समुह	७० आलु जोन			

१२. बजार सम्बन्धि विवरण हाट वजारको विवरण

सि.नं	हाटबजार लाग्ने स्थान	बजारको किसिम	बजार लाग्ने दिन	सदरमुकाम देखि दूरी कोष	सेवा पुराउने न.पा. गाउँपालिकाहरू
१	फिदिम	साप्ताहिक	शनिबार		फिदिम, चोकमागु, सिवा, रानिगाउँ, रानिटार, नागिन, भारपा,
२	रवि	साप्ताहिक	शनिबार	१५	आरुबोटे, रवि, कुरुम्वा, लिम्बा
३	राँके बजार	साप्ताहिक	शनिबार	७	पौवासार्ताव, चिलिडदिन, इम्बुड नवमिडाँडा
४	यासोक	पाक्षिक	औंसि, पूर्णिमा	८	यासोक आडसराड, रानिगाउँ, स्यावरुम्वा, माडजाबुड
५	च्याडथापु	साप्ताहिक	शनिबार	१६	च्याडथापु, फलैचा, ओयाम
६	थर्पु	पाक्षिक	औंसि पूर्णिमा	९	थर्पु, ओयाम, नागि
७	सराडडाँडा	साप्ताहिक	शुक्रबार	१२	सराडडाँडा, ओलने, आडना, रवि
८	मौवा	साप्ताहिक	महिनाको ७-१२-२२-२८ गते	१४	मौवा, आडना, ओलने, हाडगुम
९	अमरपुर	पाक्षिक	नवमी	८	अमरपुर, नागी, पंचमी
१०	पंचमी	पाक्षिक	पंचमी	७	सुभाड, पंचमी, नागी
११	नागिन	पाक्षिक	पंचमी	३	याडनाम, नागिन, लुडरुप्पा
१२	लुडरुप्पा	पाक्षिक	पंचमी	७	लुडरुप्पा, रानिटार
१३	भारपा	पाक्षिक	चतुर्दशी	८	भारपा, सुभाड, नागिन, एकतिन
१४	फिदिम लालिखर्क	पाक्षिक	द्वितीय	२	फिदिम, रानिटार, इम्बुड, सिवा
१५	नवमिडाँडा	पाक्षिक	नवमी	५	नवमीडाँडा, इम्बुड, लुम्फाबुड
१६	पौवासार्ताव	पाक्षिक	औंसि पूर्णिमा	५	पौवासार्ताव, फाक्तेप, आडसराड, इम्बुड
१७	आडसराड	पाक्षिक	द्वादशी	८	आडसराड, यासोक

१८	माडजाबुड	पाक्षिक	चतुर्दशी	१०	काडजाबुड, यासोक, आडना
१९	आरुबोटे	मासिक	तृतीय	१५	हाडगुम, रबि, आरुबोटे
२०	मौवा	पाक्षिक	द्वितीय	१४	मौवा, आडना, ओलने
२१	कुरुम्वा	पाक्षिक	पंचमी	१७	कुरुरम्वा, रबि, लिम्वा
२२	फाक्तेप	पाक्षिक	पंचमी	७	फाक्तेप, आडसराड, नवमीडाँडा
२३	ओलने दशमी	साप्ताहिक	शनिवार	१२	ओलने, मौवा, यासोक, आडसराड
२४	लिम्वा कन्यटार	साप्ताहिक	शुक्रवार	२४	रबि, कुरुम्वा, लिम्वा, दुरदिम्वा

१३. पौचथर उद्योग बाणिज्य संघमा अवद्ध कृषि उपजसंग सम्बन्धित व्यवसायीहरूको विवरण

क्र.सं.	व्यवसायको किसिम	व्यवसाय/संस्था/सहकारीको नाम	प्रोप्राईटरको नाम	ठेगाना	फोन नं.	दर्ता		पूँजि हजारमा	कैफियत
						नम्बर	वर्ष		
१	अर्गानिक चिया उत्पादन तथा बिक्री	श्री कञ्चनजंघा टी.स्टेट प्रा.लि.	संचालक	फिदिम-३	२४५२०१६९	१५४	२०५१	५०००००००	
२	बेकरी तथा बिबिध खाद्य बस्तु उत्पादन	श्री तिम्सिना पाउरोटी उद्योग	श्री जयनारायण तिम्सिना	फिदिम १		१८४	२०५१	५०००००००	
३	अलैची तथा बिबिध कृषि जन्य बस्तुहरू	श्री सृजना कृषि उपज बिक्री	श्री केदारनाथ बास्कोटा	फिदिम १		१९०	२०५१	३०००००००	
४	बिबिध कृषि जन्य बस्तुहरू उत्पादन	श्री ओझा कृषि उपज खरिद बिक्री	श्री महानन्द ओझा	फिदिम २		४९८	२०५६	५०००००००	
५	अलैची तथा बिबिध कृषि जन्य बस्तुहरू	श्री मकैवारी सामुदायीक फर्म	श्री डिल्लिराम दुलाल	लुङरुप्पा ८		७०३	२०५७	१०००००००	
६	अलैची अदुवा अमिसो तथा बिबिध कृषि जन्य बस्तु	श्री कार्की कृषि उपज खरिद बिक्री	श्री हेमकर्ण कार्की	फिदिम १		९२०	२०५८	२०००००००	
७	सुन्तला अदुवा अमिसो तथा बिबिध कृषि	श्री बास्कोटा कृषि उपज खरिद बिक्री	श्री यज्ञ बास्कोटा	फिदिम ७		१०६८	२०५९	१५००००००	

क्र.सं.	व्यवसायको किसिम	व्यवसाय/संस्था/सहकारीको नाम	प्रोप्राईटरको नाम	ठेगाना	फोन नं.	दर्ता		पूँजि हजारमा	कैफियत
						नम्बर	वर्ष		
	उपज								
८	पाउरोटि तथा बिबिध खाद्यबस्तु उत्पादन	श्री साई पाउरोटी उद्योग	श्री सशी पराजुली	फिदिम १	०२४५२०१६५	१२७७	२०६२	२०००००।००	
९	कृषि तथा भेटेरिनरीका सामानहरुको बिक्री	श्री न्यू बिशाल एग्रोभेट	श्री तिर्थराज मिश्र	फिदिम १	९८५२६८१३५०	१३२७	२०६३	३५००००।००	
१०	अलैची अदुवा अमिसो तथा बिबिध कृषिजन्य बस्तु	श्री इधिडगो कृषि उपज खरिद बिक्री	श्री तिलबिक्रम ईधिडङ्गो	फिदिम ४	९८१४०३४७८०	१३७१	२०६३	५०००००।००	
११	अलैची तथा बिबिध कृषिजन्य बस्तुहरु	श्री सुशिल कृषि केन्द्र	श्री हर्क बहादुर नेम्वाड	लुङरुप्पा	९८५२६७८२६६	१५४०	२०६५	३०००००।००	
१२	कृषि तथा भेटेरिनरीका सामानहरुको बिक्री	श्री काफले कृषि भण्डार	श्री भवानी प्रसद काफले	फिदिम-१		१९१५	२०६८	२०००००।००	
१३	कृषि तथा	श्री किसान सेवा एग्रोभेट	श्री लिलानाथ	अमरपुर-१	९७४२६०२७५४	१९२९	२०६८	३०००००.००	

क्र.सं.	व्यवसायको किसिम	व्यवसाय/संस्था/सहकारीको नाम	प्रोप्राईटरको नाम	ठेगाना	फोन नं.	दर्ता		पूँजि हजारमा	कैफियत
						नम्बर	वर्ष		
	भेटेरिनरीका सामानहरुको बिक्री		ढकाल						
१४	कृषि तथा भेटेरिनरीका सामानहरुको बिक्री	श्री सूर्योदय बहुउद्देश्यीय कृषि फर्म	श्री जगत वहदुर राई	अमरपुर-१		१९३०	२०६८	३०००००.००	
१५	कृषि तथा भेटेरिनरीका सामानहरुको बिक्री	श्री न्यू विवेक कृषि भण्डार	श्री बिरन्द्र काफ्ले	नागी -६		१९३६	२०६८	१५००००.००	
१६	कृषि तथा भेटेरिनरीका सामानहरुको बिक्री	श्री अपिल एग्रो	श्री अनुराधा ढकाल	फिदिम-१		१९५२	२०६८	३०००००.००	
१७	कृषि तथा भेटेरिनरीका सामानहरुको बिक्री	श्री गिताञ्जली एग्रोभेट	छविरमण हुमागाई	नबमीडाँडा	९८४४६५०४१५	२०२८	२०६८	१०००००.००	
१८	अलैची, अदुवा, चिराइतो तथा बिविध	श्री सोना आयुष कृषि उपज खरिद बिक्री	श्री सूर्यकुमार मगर	फिदिम २	९८१४०३१४०३	२१०९	२०६९	३०००००.००	

क्र.सं.	व्यवसायको किसिम	व्यवसाय/संस्था/सहकारीको नाम	प्रोप्राईटरको नाम	ठेगाना	फोन नं.	दर्ता		पूँजि हजारमा	कैफियत
						नम्बर	वर्ष		
	कृषिजन्य बस्तु								
१९	पाउरोटि तथा विविध खाद्य ब्तुहरु उत्पादन	श्री फिदिम दुनट पसल	श्री महमद मसिबुल	फिदिम १		२१२५	२०६९	५००००.००	
२०	कृषि तथा भेटेरिनरीका सामानहरुको बिक्री	श्री हाम्रो एग्रोभेट	श्री मनराज राई	नागी ६		२१६०	२०६९	१०००००.००	
२१	कृषि तथा भेटेरिनरीका सामानहरुको बिक्री	श्री बुद्ध एग्रोभेट	श्री भानु लामाड	फिदिम १		२१७७	२०६९	१५००००.००	
२२	अर्गानिक चिया उत्पादन तथा बिक्री	श्री फक्तालुड चिया बगान प्रा.लि.	प्रबन्धक	आडसराड		२१९३	२०६९	३००००००.०	
२३	विभिन्न प्रकारका जडिबुटी संकलन तथा बिक्री	श्री पोखेल जडीबुट्टि संकलन केन्द्र	श्री रमेश प्रसाद पोखेल	नवमीडाँडा		२२०७	२०६९	३०००००.००	

क्र.सं.	व्यवसायको किसिम	व्यवसाय/संस्था/सहकारीको नाम	प्रोप्राईटरको नाम	ठेगाना	फोन नं.	दर्ता		पूँजि हजारमा	कैफियत
						नम्बर	वर्ष		
२४	कृषि तथा भेटेरिनरीका सामानहरूको बिक्री	श्री हरिकृष्ण एग्रोभेट	श्री दिपेन्द्र पौडेल	फिदिम ७		२३२९	२०७०	३०००००.००	
२५	कुखुराको मासु बिक्री	श्री एकतिन फ्रेस हाउस	पुर्ण बहादुर खवास	फिदिम १	९८१५०४७७१६	१४६८	२०७१		
२६	रांगा बंगुरको मासु बिक्री	श्री रांगा बंगुर फ्रेस हाउस	भुपेन्द्र सम्बाहाम्फे	फिदिम १		१४७०	२०७१		
२७	बंगुर तथा ब्रोइलर कुखुरा उत्पादन	श्री पल्लोटा बंगुर फर्म	रमेश बजगाई	फिदिम १	९८४००२०७६३	१४७१	२०७१		
२८	अलैचीको बिरुवा उत्पादन	हातेमालो अलैची नर्सरी	मायादेवी गुरुङ	रानिटार ७	९८१४०८५९४२	१४७२	२०७१		
२९	बंगुर पालन	तुम्देन व्यवसायीक बंगुर फर्म	यामबिक्रम लाबती	फिदिम १	९८४४६२०९८१	१४७३	२०७१		
३०	मासु बिक्री	आयुस फ्रेस हाउस	टांसी शेर्पा	पञ्चमी १	९८१६९५८३३२	१५२६	२०७१		
३१	मासु बिक्री	गोपेटार फ्रेस हाउस	मेनुका बराइली	पञ्चमी १		१५३१	२०७१		
३२	माछा उत्पादन तथा बिक्री	सुब्बा माछा फर्म हाउस	देवीराज कुरुम्बाड	फिदिम १	९८१४०१९१९७	१५७०	२०७१		

क्र.सं.	व्यवसायको क्रिसिम	व्यवसाय/संस्था/सहकारीको नाम	प्रोप्राईटरको नाम	ठेगाना	फोन नं.	दर्ता		पूँजि हजारमा	कैफियत
						नम्बर	वर्ष		
३३	दुग्धजन्य बस्तुको कारोबार	विशाल डेरी उद्योग	विशाल लामिछाने	आडना ६	९८०२९२८३८५	१५८५	२०७१		
३४	कुखुरा उत्पादन तथा बिक्री	वा पोल्ट्री एण्ड सप्लायर्स	लक्ष्मण श्रेष्ठ	फिदिम १	९८४२६६३०५०	१५९८	२०७१		
३५	बंगुर उत्पादन तथा बिक्री	बिकास बंगुर फर्म	सूर्यमान राई	लिम्बा ८	९८०६०७२७८०	१६००	२०७१		
३६	जडिबुट्टि संकलन तथा प्रशोधन र बिक्री	चन्द्रवती जडिबुट्टी प्रसोधन केन्द्र	तरमाया थापा क्षेत्री	मौवा १	९८१६९६१९२४	१६१८	२०७१		
३७	कुखुरा उत्पादन तथा बिक्री	न्यू पाथिभरा दाना चल्ला	लिलानाथ खरेल	फिदिम १	९८४२६७३२६९	१६३६	२०७१		
३८	कुखुरा उत्पादन तथा बिक्री	ओदिन कुखुरा फर्म	सन्तोष लिम्बु	फिदिम २	९८१५९४८१८८	१६५०	२०७१		
३९	बंगुर पालन तथा मासु बिक्री	पवित्रा बंगुर फर्म	पवित्रा देवी लकान्द्री	फिदिम १		१६५७	२०७१		

क्र.सं.	व्यवसायको किसिम	व्यवसाय/संस्था/सहकारीको नाम	प्रोप्राईटरको नाम	ठेगाना	फोन नं.	दर्ता		पूँजि हजारमा	कैफियत
						नम्बर	वर्ष		
४०	कृषि तथा भेटेरिनरीका सामानहरूको बिक्री	श्री हास्रो एग्रोभेट	श्री मनराज राई	नगि ६		२१६०	२०६९	१०००००.००	
४१	अर्गानिक चिया उत्पादन तथा बिक्री	श्री फक्तालुङ चिया बगान	प्रबन्धक	आडसराड		२१९३	२०६९	३००००००.०	
४२	विभिन्न प्रकारका जडिबुटी संकलन तथा बिक्री	श्री पोखेल जडिबुटी संकलन केन्द्र	श्री रमेश प्रसाद पोखेल	नवमोडाँडा		२२०७	२०६९	३०००००.००	
४३	कुखुराको मासु बिक्री	श्री एक्तिन फ्रेस हाउस श्री एकतिन फेस हाउस	पुर्ण बहादुर खवास	फिदिम १	९८१५०४७७१६	१४६८	२०७१		
४४	रांगा बंगुरको मासु बिक्री	श्री रांगा बंगुर फ्रेस हाउस	भुपेन्द्र सम्बाहाम्फे	फिदिम १		१४७०	२०७१		
४५	बंगुर तथा ब्रोइलर कुखुरा उत्पादन	पल्लोटार बंगुर फर्म	रमेश बजगाई	फिदिम २	९८४००२०७६३	१४७१	२०७१		
४६	बंगुर पालन फर्म	तुम्देन व्यवसायीक बंगुर फर्म	थाम विक्रम लावती	फिदिम १	९८४४६२०९८१	१४७३	२०७१		

क्र.सं.	व्यवसायको किसिम	व्यवसाय/संस्था/सहकारीको नाम	प्रोप्राईटरको नाम	ठेगाना	फोन नं.	दर्ता		पूँजि हजारमा	कैफियत
						नम्बर	वर्ष		
४७	मासु बिक्री	आयुष फ्रेस हाउस	टांसि शेर्पा	पञ्चमी १	९८१६९५८३३२	१५२६	२०७१		
४८	मासु बिक्री	गोपेटार फ्रेस हाउस	मेनुका बराइली	पञ्चमी १		१५३१	२०७१		
४९	माछा उत्पादन तथा बिक्री	सुल्वा माछा फर्म हाउस	देवीराज कुरुम्बाड	फिदिम १	९८१४०१९१९७	१५७०	२०७१		
५०	दुग्धजन्य बस्तुको कारोबार	बिशाल डेरी उद्योग	बिशाल लामिछाने	आडना ६	९८०२९२८३३५	१५८५	२०७१		
५१	कुखुरा उत्पादन तथा बिक्री	वा पोल्ट्री एण्ड सप्लायर्स	लक्ष्मण श्रेष्ठ	फिदिम १	९८४२६६३०५०	१५९८	२०७१		
५२	बंगुर उत्पादन तथा बिक्री	विकास बंगुर फर्म	सूर्यमान राई	लिम्बा ८	९८०६०७२७८०	१६००	२०७१		
५३	जडिबुटी संकलन प्रशोधन र बिक्री	इन्द्रवती जडिबुटी प्रशोधन केन्द्र	नरमाया थापा क्षेत्री	मौवा १	९८१६९६१९२४	१६१८	२०७१		
५४	कुखुरा उत्पादन तथा बिक्री	न्यू पाथिभरा दाना चल्ला	लिलानाथ खरेल	फिदिम १	९८४२६७३२६९	१६३६	२०७१		

क्र.सं.	व्यवसायको किसिम	व्यवसाय/संस्था/सहकारीको नाम	प्रोप्राईटरको नाम	ठेगाना	फोन नं.	दर्ता		पूँजि हजारमा	कैफियत
						नम्बर	वर्ष		
५५	कुखुरा उत्पादन तथा बिक्री	ओदिन कुखुरा फर्म	सन्तोष लिम्बु	फिदिम २	९८९५९४८९८८	९६५०	२०७९		
५६	बंगुर पालन तथा मासु बिक्री	पवित्रा बंगुर फर्म	पवित्रा देवी लकान्दी	फिदिम ९		९६५७	२०७९		

स्रोत पाँचथर उद्योग वाणिज्य सङ्घ २०७६

१४. घरेलु तथा साना उद्योग विकास समिति शाखा कार्यालय पाँचथरमा दर्ता कायम रहेका कृषिजन्य उद्योगहरु:

क्र.सं.	व्यवसायको किसिम	व्यवसाय/संस्था/सहकारीको नाम	प्रोप्राइटरको नाम	ठेगाना	दर्ता		लागानिको अवस्था		कैफियत
					नम्बर	वर्ष	पूँजि हजारमा	रोजगारी	
१	चिया	श्री न्यौपाने चिया बगान उद्योग	श्री हरि कृष्ण न्यौपाने	नागी- २	३३२	०५५/०५६	२४८५४५०.००	२९	प्राइभेट
२	चिया	श्री हिमाली हाते चिया उद्योग	श्री टंक प्रसाद राई	फिदिम-८	८१२	०६४/०६५	३०००००.००	७	प्राइभेट
३	तरकारी खेति	श्री दुर्दिम्बा करेसाबारी	श्री गंगा प्रसाद कार्की	दुर्दिम्बा -४	८१८	०६४/०६५	२५००००.००	९	प्राइभेट
४	मौरी पालन	श्री इन्द्र देव मौरी पालन तथा मह प्रसोधन कन्द्र	श्री इन्द्रलाल ढकाल	अमरपुर-४	८४०	०६५/०६६	२९९०००.००	३	प्राइभेट
५	मौरी पालन	श्री प्रज्वल एण्ड प्रमोद बि किपिड	श्री भिमा कुमारी दुलाल	रानिटार -४	८६९	०६६/०६७	१०००००.००	३	प्राइभेट
६	मौरी पालन	श्री बास्कोटा बि किपिड सेन्टर	श्री बिरन्द्र बास्कोटा	रानिटार-१	८७०	०६६/०६७	१०००००.००	३	प्राइभेट
७	मौरी पालन	श्री जल्पादेवी मह प्रशोधन सेन्टर	श्री नरपति आचार्य	रानिटार-१	८७१	०६६/०६७	१०००००.००	३	प्राइभेट
८	मौरी पालन	श्री चन्द्र बिकिपिड सेन्टर	श्री टंका प्रसाद बास्कोटा	रानिटार-१	८७३	०६६/०६७	१०००००.००	३	प्राइभेट

क्र.सं.	व्यवसायको किसिम	व्यवसाय/संस्था/सहकारीको नाम	प्रोप्राइटरको नाम	ठेगाना	दर्ता		लागानिको अवस्था		कैफियत
					नम्बर	वर्ष	पुँजि हजारमा	रोजगारी	
		फलफूल नर्सरी	मिश्र						
१७	मौरी पालन	श्री सेसेमा मौरी पालन तथा मह प्रशोधन उद्योग	श्री केशवराज नेम्वाड	सुभाड- ९	९४०	०६९/०७०	१०००००,००	२	प्राइभेट
१८	बाखा पालन	श्री फेदन बाखापालन	श्री बुद्धराज सुहाड	फिदिम- ३	९५५	०७०/०७१	१०००००,००	२	प्राइभेट
१९	चिया	श्री नारीस्वभीमानी चिया प्रशोधन तथा प्याकेजिड	श्री तुलसी लोवा	फिदिम- १	९६४	०७०/०७१	१०००००,००	२	प्राइभेट
२०	बंगुर फर्म	श्री पल्लोटार बंगुर फर्म	श्री रमेश बजगाई	फिदिम- २	९६६	०७०/०७१	४९९१२०,००	२	प्राइभेट
२१	बंगुर फर्म	श्री तुम्देन ब्यवसायिक बंगुर फर्म	श्री याम विक्रम लावती	फिदिम- ४२	९७३	०७०/०७१	२९९०००,००	२	प्राइभेट
२२	कफि/फलफूल	श्री उत्तम कफी तथा फलफूल उत्पादन केन्द्र	श्री पुण्य प्रसाद चम्लागाई	रानिगाउँ- ३	९७६	०७०/०७१	३०००००,००	५	प्राइभेट
२३	मौरी पालन	श्री पाथिभरा मौरी पालन उद्योग	श्री नरेन्द्र प्रसाद दुलाल	फिदिम-२	९८१	०७०/०७१	१०००००,००	१	प्राइभेट
२४	मसला मिल	श्री कुवेर मसला मिल	श्री दिलमाया सेवाहाड	थर्पु-७	९८४	०७०/०७१	१०००००,००	२	प्राइभेट
२५	बंगुर फर्म	श्री पल्लोटार ब्यवसायिक	श्री राज श्रेष्ठ	फिदिम- २	९९२	०७०/०७१	४९९१२०,००	२	प्राइभेट

क्र.सं.	व्यवसायको किसिम	व्यवसाय/संस्था/सहकारीको नाम	प्रोप्राइटरको नाम	ठेगाना	दर्ता		लागानिको अवस्था		कैफियत
					नम्बर	वर्ष	पूँजि हजारमा	रोजगारी	
		बंगुर फर्म							
२६	बंगुर फर्म	श्री फक्तालुङ व्यवसायिक पशुपालन फर्म	श्री लिला राई	फिदिम- ४	९९३	०७०/०७१	४९९२००/००	२	प्राइभेट
२७	बंगुर फर्म	श्री कला व्यवसायिक बंगुर फर्म	श्री इन्द्रकला राई	फिदिम- ४	९९४	०७०/०७१	२९९१२०/००	३	प्राइभेट
२८	फलफूल	श्री हिमालि फलफूल व्यवसाय उद्योग	श्री हर्कराज तुम्बापो	फिदिम- ३	९९५	०७०/०७१	५०००००/००	५	प्राइभेट
२९	बंगुर फर्म	श्री तिलि व्यवसायिक पशुपालन उद्योग	श्री निर्मला तामाङ	फिदिम- १	९९६	०७०/०७१	३०००००/००	२	प्राइभेट
३०	मसला मिल	श्री स्वीकार घरेलु मसला उद्योग	श्री राम कुमार राई	च्याङथापु-८	९९७	०७०/०७१	१०००००/००	२	प्राइभेट
३१	बंगुर फर्म	श्री वंम्जन पिकहाउस व्यवसायिक बंगुर पालन फर्म	श्री जगत बहादुर तामाङ	फिदिम- ४	१००३	०७०/०७१	२९९१२०/००	२	प्राइभेट
३२	पोल्ट्री फर्म	श्री राबिसे पोल्ट्री फर्म	श्री युवराज माबो	फिदिम- १	१००५	०७०/०७१	४९६९९०/००	२	प्राइभेट
३३	अलैची	श्री हातेमालो अलैची नर्सरी	श्री माया देवी गुरुङ	रानिटार- ७	१००६	०७०/०७१	३०००००/००	३	प्राइभेट
३४	चिया	श्री राशीकला अर्थोडक्स चिया उत्पादन तथा प्रशोधन	श्री मोतिराम नेम्वाङ	चिलिङदिन- १	१००७	०७०/०७१	४९९०००/००	३	प्राइभेट

क्र.सं.	व्यवसायको किसिम	व्यवसाय/संस्था/सहकारीको नाम	प्रोप्राइटरको नाम	ठेगाना	दर्ता		लागानिको अवस्था		कैफियत
					नम्वर	वर्ष	पूँजि हजारमा	रोजगारी	
		केन्द्र							
३५	मौरी पालन	श्री पाथिभरा मौरीपालन तथा मह प्रशोधन उद्योग	श्री प्रेमदिप आडदेम्बे	सराङडाँडा-५	६७	०६६२/०६७	१०००००.००	३	साभेदारी
३६	चिया	श्री लेकाली अर्गानिक चिया उद्योग	श्री करुणाराई	पोवासार्ताप-७	७०	०६८/०६९	३०००००.००	२	साभेदारी
३७	चिया	श्री एक्तिन चिया प्रशोधन उद्योग	श्री नन्दबहादुर आडथुपो	एक्तिन- २	७४	०७०/०७१	५०००००.००	५	साभेदारी
३८	चिया	श्री तालेलुङ चिया प्रशोधन उद्योग	श्री जित बहादुर नेम्वाङ	फिदिम- ९	७७	०७०/०७१	५०००००.००	५	साझेदारी
३९	अलैची	श्री सगरमाथा अलैची नर्सरी	श्री उर्मिला राई	रवि- ३	७८	०७०/०७१	५०००००.००	१५	साझेदारी
४०	चिया बगान	श्री देउराली चिया बगान प्रा.लि.	श्री बिरेन्द्र नेम्वाङ	फिदिम- १	२७	०५२/०५३	२६६२६००.००	२६	कम्पनी
४१	चिया बगान	श्री जनता टि गार्डेन प्रा.लि.	श्री शिवलाल नेपाल	फिदिम- ४	२८	०५२/०५३	५००००००.००	२०	कम्पनी
४२	चिया बगान	श्री केशरी चिया बगान प्रा.लि.	श्री आइत कुमार आडवो	एक्तिन- ५	२९	०५२/०५३	२६६२६००.००	२६	कम्पनी

क्र.सं.	व्यवसायको किसिम	व्यवसाय/संस्था/सहकारीको नाम	प्रोप्राइटरको नाम	ठेगाना	दर्ता		लागानिको अवस्था		कैफियत
					नम्वर	वर्ष	पुँजि हजारमा	रोजगारी	
४३	चिया बगान	श्री तुम्बापो चिया बगान प्रा.लि	श्री डम्बर बहादुर लावती	ओलने- ७	४५	०५५/०५६	१२१५५०००.००	३०	कम्पनी
४४	चिया बगान	श्री कंचाजंघा टि.स्टेट प्रा.लि.	श्री दिपक कुमार वास्कोटा	फिदिम- १	४८	०५६/०५७	६०००००००.००	२८९	कम्पनी
४५	चिया बगान	श्री पाथिभरा टि.स्टेट प्रा.लि.	श्री बम बहादुर थोड्या	एक्तिन- १	५१	०५६/०५७	२५०००००.००	५	कम्पनी
४६	चिया बगान	श्री भगवती टि.स्टेट प्रा.लि	श्री तेव प्रकाश खेवाड	नागिन- ८	५६	०५७/०५८	२११८०००.००	८	कम्पनी
४७	चिया बगान	श्री सेडचेलेडमा चिया बगान प्रा.लि.	श्री प्रेमलाल राई	रवि- ५	५८	०५८/०५९	३०००००००.००	४८	कम्पनी
४८	चिया बगान	श्री तिनचुलि चिया बगान प्रा.लि.	श्री धिर्ज बहादुर राई	चिलिङदिन- ६	१५०	०५२/०५३	७२२६०००.००	२३	कम्पनी
४९	चिया बगान	श्री फुडसिड चिया बगान प्रा.लि.	श्री दिपेन्द्र कुमार आडदेम्बे	सराङडाँडा- ८	११९७/२६	०५१/०५२	९३३५८००.००	६८	कम्पनी
५०	चिया बगान	श्री फक्तालुड चिया बगान प्रा.लि.	श्री सन्तविर आडदेम्बे	आडसराङ- ७	२१५३	०५२/०५३	२०९६०००.००	६१२	कम्पनी

क्र.सं.	व्यवसायको किसिम	व्यवसाय/संस्था/सहकारीको नाम	प्रोप्राइटरको नाम	ठेगाना	दर्ता		लागानिको अवस्था		कैफियत
					नम्बर	वर्ष	पूँजि हजारमा	रोजगारी	
५१	चिया बगान	श्री उषा चिया बगान प्रा.लि.	श्री शुष्मा नेम्वाङ	पौवासार्ताप-१	१३९८/३५	०५७/०५८	१८४०००००.००	४०	कम्पनी
५२	जडिबुट्टि	श्री सिलौटि जडीबुट्टी केन्द्र	श्री दिपेन्द्र प्रसाद रेग्मि	पौवासार्ताप-७	१९/५९	०५९/०६०	४८०००००.००	२२	कम्पनी
५३	कृषि जन्य	श्री सिरिजंगा बहुउद्देशिय कृषि उद्योग प्रा.लि.	श्री राज शेर्मा लिम्बु	सराङडाँडा-७	२०	०६१/०६२	५००००००.००	२	कम्पनी
५४	चिया प्रशोधन	श्री घस्टन नेपाल टि प्रोसेसिङ प्रा.लि.	श्री सुरेन्द्र कुमार कुरुडवाङ	रवि-५	२७	०६६/०६७	१४१६१८०००.००	१०	कम्पनी
५५	एग्रोभेट	श्री सुवेदी एग्रोभेट	श्री होमनाथ सुवेदी	थर्पु-७	२४९	०७०/०७१	१८०००००.००		वाणिज्य
५६	हातेमालो कागज उद्योग	श्री जेनी नेपाली हातेकागज उद्योग	श्री कल्पना राई	च्याङथापु-९	१०१६	०७०/०७१	२९८२००.००	४	प्राइभेट
५७	कृषि जन्य	श्री माखिम कृषि फर्म	श्री मिनराज माखिम	लिम्बा-७	१०६६	२०७१/०७२	१९९९५००.००	४	प्राइभेट
५८	हातेमालो कागज उद्योग	श्री कंचनजंघा हाते कागज उद्योग	श्री भक्त कुमार श्रेष्ठ	फिदिम-७	१०८३	२०७१/०७२	३०००००.००	३	प्राइभेट
५९	कृषि तथा पशुपालन	श्री तेजपुञ्ज कृषि तथा पशुपालन उद्योग	श्री लक्ष्मि प्रसाद भट्टराई	सुभाङ-९	१०९६	२०७१/०७२	१२५००००.००	४	प्राइभेट
६०	कृषि जन्य	श्री अनुग्रह कृषि फर्म हाउस	श्री चन्द्र	फिदिम-२	८२	२०७१/०७२	१९९८०००.००	७	प्राइभेट

क्र.सं.	व्यवसायको किसिम	व्यवसाय/संस्था/सहकारीको नाम	प्रोप्राइटरको नाम	ठेगाना	दर्ता		लागानिको अवस्था		कैफियत
					नम्बर	वर्ष	पुँजि हजारमा	रोजगारी	
			कुमार राई						
६१	कृषि जन्य	श्री मागदिवी अर्गानिक कफी उद्योग प्रा.लि.	श्री निर बहादुर बिश्वकर्मा	फिदिम- १	३३	२०७१/०७२	८६५५०००.००	१२	कम्पनी
		जम्मा					३४०३५५७७०.००		

१४.आ.व. २०७३ साल खेखि हाल सम्म दर्ता भएका उद्योगहरु

क्र.सं.	दर्ता मिति	उद्योगको नाम ठेगाना	उद्योगीको नाम ठेगाना	कैफियत
१	२०७३/०२/२०	मेमेड लाम्बोसाड अलैची उद्योग, मेमेड- ९	युवराज साँवा मेमेड- ९	
२	२०७३/०२/२६	हाम्री नेम्वाड कृषि फर्म, चिलिडदिन-१	चन्द्र कुमार नेम्वाड, चिलिडदिन- १	
३	२०७३/०३/०१	कृषि अभ्यास अलैची व्यवसाय फर्म आडसराड,-६	मचिन्द्र आडदेम्बे, आडसराड,-६	
४	२०७३/०३/१५	वान्तावा डरी उद्योग, रवि-७	लाल बहादुर राई, रवि-७	
५	२०७३/०३/१७	वस्नेत अलैची फर्म, सराडडाँडा-५	तारबिर वस्नेत, सराडडाँडा-५	
६	२०७३/०३/२०	सेतिसिंह दुधडेरी, फिदिम -१०	देव कुमार आचार्य	
७	२०७३/०८/०६	सिदिन कृषि डरी उद्योग फिदिम, -१	गोपाल रिजाल, सिदिन -७	
८	२०७३/०६/१७	सिकिम निकमा अलैची उद्योग, थर्पु-५	काजिमान मावो, थर्पु-५	
९	२०७३/०६/३०	गुडमर्निङ डेरी उद्योग, सिदिन-९	समिक्षा थापा मगर, सिदिन-९	
१०	२०७३/०८/०१	बिहानि फुल बहुउद्देशिय कृषि फर्म, मौवा-८	चित्र कुमार जोशी, मौवा-८	

क्र.सं.	दर्ता मिति	उद्योगको नाम ठेगाना	उद्योगीको नाम ठेगाना	कैफियत
११	२०७३/०८/०८	नेम्वाड फलफूल खेति उद्योग, फिदिम- १	गायत्री देवी नेम्वाड, फिदिम- १	
१२	२०७३/०८/२२	मनाकामना डेरी उद्योग फिदिम- १	उषा खतिवडा, फिदिम- १	
१३	२०७३/०८/२४	रानिटार दुध डेरी उद्योग, रानिटार-१	सुमन गुरुड, रानिटार-१	
१४	२०७३/०८/२६	गुरुड च्याउ खेति उद्योग फिदिम- १	चन्द्रकला गुरुड, फिदिम- १	
१५	२०७३/०९/०३	चुनान्ती फलफूल खेती तथा अलैची फर्म, लुङरुपा- ८	चुनान्ती केरुड, लुङरुपा-८	
१६	२०७३/०९/०५	कालिका कृषि फलफूल तथा अलैची फर्म, लुङरुपा -८	टिकाराज नेम्वावाड, लुङरुपा- ८	
१७	२०७३/०९/०६	लक्ष्मि अलैची तथा फलफूल खेति उद्योग फिदिम- १	लक्ष्मि नेम्वाड, फिदिम- १	
१८	२०७३/०९/०६	चिवाडौँडा ब्यवसायिक कृषि फर्म, भारपा- ७	सुनमाया तामाड, भारपा-७	
१९	२०७३/०९/११	रोसेलुड अलैची उद्योग, याडनाम- ७	डिल्लि विक्रम जवेगु, याडनाम- २	
२०	२०७३/०९/२१	थाडसाड एकिकृत कृषि उद्योग, फिदिम- २	गजेन्द्र इदिङगो, फिदिम- २	
२१	२०७३/०९/२५	रवि फलफूल उद्योग, फिदिम- २	पूर्ण बहादुर मगर, फिदिम- २	
२२	२०७३/०९/२७	रवि कृषि फर्म, फिदिम- २	पूर्ण बहादुर मगर, फिदिम- २	
२३	२०७३/१०/१४	फूडसिड दुग्ध डेरी विज उत्पादन केन्द्र, साराडौँडा-८	विष्णु कुमारी राई साराडौँडा- ८	
२४	२०७३/११/०२	नज्ज्योति दुग्ध डेरी, फिदिम-१०	चित्र कुमारी फागो, फिदिम-१०	
२५	२०७३/११/२३	संगिता डेरी उद्योग, नवमीडौँडा- १	प्रेम कुमारी योल्मो, पशुपतिनगर-९ इलाम	
२६	२०७३/१२/०३	हाङगुमा फलफूल कृषि फर्म, फिदिम-१	विष्णु कुमारी सम्वाहाम्फे, फिदिम-१	
२७	२०७३/१२/०८	मिडसोमा अलैची तथा कृषि फर्म, हिलिहाड-८	पवित्रा योडहाड, हिलिहाड- ५	
२८	२०७३/१२/१४	फुडचेवुड कृषि फर्म, हिलिहाड- ५	टार्जन सुहाड, हिलिहाड- ५	
२९	२०७४/०१/१२	महादेव दुग्ध डेरी उद्योग फिदिम-१४	दशरथ राई, फिदिम-१०	
३०	२०७४/०१/१२	सरोज कृषि फर्म, हिलिहाड-५	विमला प्रसाई, हिलिहाड-४	
३१	२०७४/०२/०७	सम्पदा डेरी उद्योग, फिदिम-८	डिके गुरुड फिदिम-८	

क्र.सं.	दर्ता मिति	उद्योगको नाम ठेगाना	उद्योगीको नाम ठेगाना	कैफियत
३२	२०७४/०२/१७	काफले कृषि फर्म, फिदिम- २	भवानी प्रसाद काफले, फिदिम-२	
३३	२०७४/०२/१९	स्याङबो व्यवसायिक कृषि फर्म, हिलिहाड- ७	मोहन बहादुर स्याङबो, हिलिहाड-७	
३४	२०७४/०२/२९	जिरमले अलैची व्यवसाय फर्म, याङवरक-५	टंकनाथ दर्जी (सुन्दास) याङवरक-५	
३५	२०७४/०३/०५	बिनिता डेरीउद्योग, मिक्लाजुङ-४	बिनिता राई, मिक्लाजुङ-४	
३६	२०७४/०३/०५	अरिफ दुग्ध डेरी उद्योग, मिक्लाजुङ-४	पुर्णमाया तामाङ, मिक्लाजुङ-४	
३७	२०७४/०३/०५	सुप्रिया दुग्ध डेरी उद्योग, फिदिम- ८	दिलकुमारी गुरुङ, फिदिम- ८	
३८	२०७४/०४/१६	सिंगावारी अलैची कृषि फर्म, हिलिहाड- ३	धनकुमार श्रेष्ठ, हिलिहाड-३	
३९	२०७४/०४/१७	निध्रल कृषि फर्म, फिदिम- ३	डम्बरकुमार श्रेष्ठ, फिदिम- ३	
४०	२०७४/०४/२४	प्याक्पा किवी कृषि फर्म, हिलिहाड-३	महम प्रसाद लिङदेन, हिलिहाड-३	
४१	२०७४/०४/२४	पहाडी किवी कृषि फर्म, हिलिहाड- ३	पदमसुन्दर लिङदेन, हिलिहाड-३	
४२	२०७४/०४/२५	मेची डेरी उद्योग, फिदिम-१	मिनस श्रेष्ठ, फिदिम-१	
४३	२०७४/०५/१४	सेवातुम्लक दुग्ध डेरी उद्योग, मिक्लाजुङ-१	रामकुमारी राई, मिक्लाजुङ- १	
४४	२०७४/०५/१५	रेमक कृषि फर्म, मिक्लाजुङ- ७	मान बहादुर साखिम, मिक्लाजुङ- ७	
४५	२०७४/०६/०१	तिम्बुपोखरी दुग्ध डेरी उद्योग, याङवरक- २	टिकाराम बानिया, याङवरक-२	
४६	२०७४/०७/१५	पोर्तेल डेरी उद्योग, फिदिम- ६	धनमाया कामी, फिदिम-६	
४७	२०७४/०७/२२	स्तुपा दुग्ध डेरी उद्योग, फाल्गुनन्द-३	बजिन्द्र तामाङ, फाल्गुनन्द- ३	
४८	२०७४/०७/२४	गुरासे कृषि फर्म, हिलिहाड- ६	बघुरानी योङहाङ, हिलिहाड-६	
४९	२०७४/०९/१३	न्यु लाङहाली डेरी उग, मिक्लाजुङ-३	भिम बहादुर मगर, मिक्लाजुङ-३	
५०	२०७४/०९/३०	ठिङगेपुर कृषि फर्म, याङवरक- १	राम कुमारी राई, याङवरक-१	
५१	२०७४/१०/०२	सा.सु.मेमोरियल एग्रिकल्चर, कुम्मायक- ५	करुण बोहोरा, कुम्मायक-५	
५२	२०७४/१०/१९	ढुंगाना कृषि फर्म, फिदिम- २	लिला प्रसाद ढुंगाना, फिदिम- २	

क्र.सं.	दर्ता मिति	उद्योगको नाम ठेगाना	उद्योगीको नाम ठेगाना	कैफियत
५३	०७४/१०/२१	पाथिभरा डेरी उद्योग, फाल्गुण-६	नन्द कुमारी राई, फाल्गुण-६	
५४	२०७४/१०/२१	लुहुन डेरी उद्योग, फिदिम- १३	राम कुमार राई, फिदिम-१३	
५५	२०७४/१०/२२	हिलिहाड दुग्ध डेरी उद्योग हिलिहाड-६	पदम योडहाड,हिलिहाड-६	
५६	२०७४/१०/२९	सुम्निमा कृषि फर्म, फाल्गुण-७	पदममाया रराई, फाल्गुण-७	
५७	२०७४/११/०३	पाथिभरा अलैची फर्म, याडवरक-६	कृष्णभद्र काप्ले, याडवरक-६	
५८	२०७५/०१/११	सिंहदेवी कृषि फर्म, फिदिम- २	चुडामणी काप्ले, फिदिम- २	
५९	२०७५/०१/१४	अधिकारी डेरी उद्योग, फाल्गुण-२	इन्द्र अधिकारी, फाल्गुण- २	
६०	२०७५/०१/१९	मानतेज दिल कृषि तथा अलैची फर्म, फिदिम-७	असलबहादुर सुब्बा, फिदिम- ७	
६१	२०७५/०१/२३	स्वाभिमानी देग्ध डेरी उद्योग, मिक्लाजुड- ७	प्रभा राई, मिक्लाजुड-७	
६२	२०७५/०१/२७	न्यू नमुना कृषि फर्म, फिदिम- ११	सुमन न्यौपाने, फिदिम-११	
६३	२०७५/०२/०७	युगान्तकारी डेरी उद्योग, फाल्गुण- ७	प्रभा राई, फाल्गुण- ७	
६४	२०७५/०२/२७	आर.के. डेरी उद्योग, मिक्लाजुड- ४	रविन राई, मिक्लाजुड- ४	
६५	२०७५/०२/२९	तुम्बापो कृषि फलफूल फर्म, फिदिम-२	प्रबिन तुम्बापो, फिदिम-२	
६६	२०७५/०३/०४	फेमेशा डेरी उद्योग, फिदिम- ९	तिलमान लिम्बु, फिदिम-२	
६७	२०७५/०३/०६	सुदर्शन डेरी उद्योग, फाल्गुण-७	प्रमोद कुमार मेथडवा, फाल्गुण- ७	
६८	२०७५/०५/०१	नमुना बहुउद्देश्यीय कृषि फर्म, याडवरक- ४	तेज कुमार राई, याडवरक- ४	
६९	२०७५/०५/०७	बिनिता कृषि फर्म, फिदिम-७	बिनिता तामाड, फिदिम-७	
७०	२०७५/०५/०७	धनमाया कृषि फर्म, फिदिम- ७	धनमाया तामाड, फिदिम- ७	
७१	२०७५/०५/२०	हाडयम्बु बहुउद्देश्यीय कृषि फर्म, फाल्गुण- ३	प्रेमराज केरुड, फाल्गुण-३	
७२	२०७५/०६/०४	च्याउ खेती उद्योग, फिदिम- ४	मिलन कुमारी तुम्बोक, फिदिम- ४	
७३	२०७५/०६/०४	स्यावरुम्बा कृषि फर्म, कुम्मायक-५	कल्पना खडका, कुम्मायक-५	

क्र.सं.	दर्ता मिति	उद्योगको नाम ठेगाना	उद्योगीको नाम ठेगाना	कैफियत
७४	२०७५/०६/०७	नेम्वाड दुग्ध डेरी उद्योग, फाल्गुनन्द- २	रुपनारायण नेम्वाड, फाल्गुनन्द-२	
७५	२०७५/०६/१६	थर्पु डेरी उद्योग, याङवरक- ४	चन्द्रमा ढुंगाना, याङवरक- ४	
७६	२०७५/०६/२१	चन्द्रकला प्रदिप कृषि फर्म, हिलिहाड-७	चन्द्र बहादुर तामाड, हिलिहाड-७	
७७	२०७५/०८/०४	बिन्धावासिनी बहुउद्देश्यीय कृषि फर्म, मिक्लाजुड-८	देवराज घिमिरे, मिक्लाजुड-८	
७८	२०७५/०८/११	हरियाली अलैची कृषि उद्योग, याङवरक-६	डिविहाड योडहाड, याङवरक -६	
७९	२०७५/०९/१२	सिताके च्याउ उत्पादन केन्द्र, फिदिम-१	पुष्पाकला बास्कोटा, फिदिम-१	
८०	२०७५/०९/१५	घिमिरे डेरी उद्योग, फिदिम-९	छविरमण घिमिरे, फिदिम- ९	
८१	२०७५/०९/१७	फाल्गुनन्द कृषि उद्योग, फाल्गुनन्द- ४	ताराविर नेम्वाड, फाल्गुनन्द- ४	
८२	२०७५/०९/१८	सरियुड कृषि फर्म, फाल्गुनन्द-४	मंगल नेम्वाड, फाल्गुनन्द- ४	
८३	२०७५/०९/२३	हिमालय च्याउ उद्योग, फिदिम-१	सितामाया मगर, फिदिम-१	
८४	२०७५/०९/२६	शरण कृषि फर्म, फालेलुड-५	देवि प्रकाश आले, फालेलुड-५	
८५	२०७५/०९/२९	खान्डोड दुग्ध डेरी उद्योग, मिक्लाजुड-६	एकराज घिमिरे, मिक्लाजुड- ६	
८६	२०७५/१०/०९	कोइच कृषि तथथा सब्जि फलफूल फर्म, फिदिम-८	सुमन मुखिया, फिदिम-८	
८७	२०७५/१०/१४	नमुना अलैची प्रशोधन केन्द्र, फालेलुड-८	ओमराज थाम्सुहाड, फालेलुड-८	
८८	२०७५/१०/१६	उत्सव डेरी उद्योग, फिदिम- ७	स्नेहा तामाड, फिदिम- ७	
८९	२०७५/१०/१८	फुन्जिवुड कृषि फर्म, मिक्लाजुड- ५	जयन बहादुर राई, मिक्लाजुड- ५	
९०	२०७५/११/०२	वलैना कृषि उम केन्द्र, तुम्बेवा -४	डिलेन्द्र कुमार शेर्मा तुम्बेवा- ४	
९१	२०७५/११/१५	श्रेष्ठ उन्नत अलैची फर्म, हिलिहाड- ५	सावित्रा श्रेष्ठ, हिलिहाड- ५	
९२	२०७५/११/२६	तिनघरे डेरी उद्योग, तुम्बेवा -४	गितामाया लिम्बु, तुम्बेवा-४	
९३	२०७५/१२/१४	प्राकृति कृषि फर्म, फाल्गुनन्द -५	चन्द्र कुमारी लावती, फाल्गुनन्द -५	
९४	२०७५/१२/२७	पाथिभरा कृषि फर्म, फाल्गुनन्द -३	सूर्य नेम्वाड, फाल्गुनन्द -३	

क्र.सं.	दर्ता मिति	उद्योगको नाम ठेगाना	उद्योगीको नाम ठेगाना	कैफियत
९५	२०७६/०१/०६	फालेलुङ तारा दुग्ध डेरी उद्योग, फालेलुङ-३	तारा राई, फालेलुङ- ३	
९६	२०७६/०१/२९	मिना डेरी उद्योग, फिदिम- ३	टिका राई, फिदिम- ३	
९७	२०७६/०२/०५	समृद्धि कृषि फर्म, हिलिहाड- ३	फर्सराम कटुवाल, हिलिहाड-३	
९८	२०७६/०२/१२	कार्की कृषि फर्म, मिक्लाजुङ-८	युक्तमाया कार्की, मिक्लाजुङ-८	
९९	२०७६/०२/१९	बहुउद्देश्यीय कृषि फर्म, फाल्गुनन्द-५	इन्द्र बहादुर चेमजोड- ५	
१००	२०७६/०२/२९	उपकार डेरी, याङवरक-७	पवित्रा चम्लागाई, याङवरक-७	
१०१	२०७६/०२/३०	भासेली अर्गानिक कृषि फर्म, याङवरक-५	नारायण सुवेदी, याङवरक-५	
१०२	२०७६/०३/०१	सुभाङ कृषि डेरी उद्योग, हिलिहाड-५	निरज भण्डारी, हिलिहाड-५	
१०३	२०७६/०३/११	हिमाली कृषि फर्म, मिक्लाजुङ-४	दुर्गा राई, मिक्लाजुङ-४	
१०४	२०७६/०४/०३	लिम्बु फलफूल फर्म, फिदिम-१	भविन्द्र कुमार नेम्वाङ, फिदिम-१	
१०५	२०७६/०५/०८	तुसारे डेरी उद्योग, फालेलुङ-२	हेमबहादुर खत्री, फालेलुङ-२	
१०६	२०७६/०५/०९	नुमा डेरी उद्योग, मिक्लाजुङ-२	मन कुमारी चेमजोड, मिक्लाजुङ-२	
१०७	२०७६/०५/०९	कृषि दुवदशी सुन्तला खेती फर्म, फाल्गुनन्द-७	गंगा कुमारी चेमजोड, फाल्गुनन्द-७	
१०८	२०७६/०५/१०	नासाहाङ दुग्ध डेरी उद्योग, फाल्गुनन्द-४	ज्ञानेन्द्र चेमजोड, फाल्गुनन्द-४	
१०९	२०७६/०५/१०	लेकवेशी डेरी उद्योग, फाल्गुनन्द-४	बजहाङ चेमजोड, फाल्गुनन्द-४	
११०	२०७६/०५/१२	नवाप अलैची कृषि फर्म, याङवरक-५	महेन्द्र कुमार सेलिङ, याङवरक-५	
१११	२०७६/०५/१५	एम.के.दुग्ध डेरी उद्योग, मिक्लाजुङ-४	मनु लावती, मिक्लाजुङ-४	
११२	२०७६/०५/१५	श्रृजनहिल शिर्षगंगा डेरी उद्योग, फालेलुङ-१	धनमाया नेपाल, फालेलुङ-१	
११३	२०७६/०५/१७	कुल्साङ डेरी उद्योग, फाल्गुनन्द-२	ज्ञानेन्द्र प्रसाद तामाङ, फाल्गुनन्द-२	
११४	२०७६/०५/१८	लाली खर्क कृषि तथा पशुपंक्षी फर्म, फिदिम-३	टिका राई, फिदिम-३	

क्र.सं.	दर्ता मिति	उद्योगको नाम ठेगाना	उद्योगीको नाम ठेगाना	कैफियत
११५	२०७६/०५/१९	विनु डेरी उद्योग, फालेलुङ-५	पदम केरुङ, फालेलुङ-५	
११६	२०७६/०५/१९	पवन चिज उद्योग, मिक्लाजुङ-४	पवन राई राई, मिक्लाजुङ-४	
११७	२०७६/०५/१९	लिला डेरी उद्योग, मिक्लाजुङ-२	इन्द्रराज शेर्मा, मिक्लाजुङ-२	
११८	२०७६/०५/२२	माल्बासे कृषि फर्म, फिदिम-१	लालबहादुर चाम्लिङ, फिदिम-१	
११९	२०७६/०५/२५	गुराँसे दुग्ध डेरी उद्योग, फिदिम-८	तेजबहादुर राई, फिदिम-८	
१२०	२०७६/०५/२६	नाम्नु दुग्ध डेरी उद्योग, फाल्गुनन्द-३	विशाल राई, फाल्गुनन्द-३	
१२१	२०७६/०५/२६	प्रकाश कृषि फर्म, फिदिम-४	मदन कुमार पोखेल, फिदिम-४	
१२२	२०७६/०६/०८	कालोग्यामारा उखु खेति, फिदिम-४	मदन कुमार पोखेल, फिदिम-४	
१२३	२०७६/०६/०९	फाल्गुनन्द अर्गानिक कृषि फर्म, फालेलुङ-८	मन कुमार माङ्गु, फालेलुङ-८	
१२४	२०७६/०५/१०	कैलाशी अर्गानिक कृषि तथा फलफूल फर्म, फिदिम-१४	सुरेश कुमार राई, फिदिम-१४	
साझेदारी फर्महरू				
१२५	२०७३/०५/२५	मकैबारी ठूलोडाँडा सामुदायिक जडीबुटी उद्योग, लुङरुप्पा-२	डिल्लिराम दुलाल, लिलाबहादुर गुरुङ	
१२६	२०७३/०६/०२	बुडिथाम जडिबुटी तथा तेल उत्पादन केन्द्र, सिदिन-३	कृष्ण कुमार गुरुङ, चक्रबहादुर मेयाङ्वा	
१२७	२०७३/०८/२२	ओमकालिका दाजुभाई अलैची नर्सरी उद्योग, नागिन -२	कृष्ण प्रसाद मिश्र, देवी प्रसाद मिश्र	
१२८	२०७४/१२/०९	ज्योति बहुउद्देश्यीय कृषि फर्म, फाल्गुनन्द -३	भिषणकुमार नेम्वाङ, मिलनकुमार नेम्वाङ	
१२९	२०७५/०५/१३	लत्रेकुटी एग्रो फर्म, फिदिम-५	सन्तोष तुम्बापो, शेरबहादुर सुब्बा	
१३०	२०७६/०९/२४	नागवेली किवी लघु फर्म, फाल्गुनन्द-३	रत्न चेमजोङ, बसद्विविर राई, धनराज चेमजोङ, इच्छा बहादुर राई, राजेन्द्र राई	
१३१	२०७६/०९/२४	न्यू नागवेली किवी लघु फर्म, फाल्गुनन्द-३	मानबहादुर राई, विष्णु कुमार सम्बाहाम्फे, संजिव राई, मुना चेमजोङ, अर्जुन राई	

क्र.सं.	दर्ता मिति	उद्योगको नाम ठेगाना	उद्योगीको नाम ठेगाना	कैफियत
१३२	२०७६/०२/०९	प्रगतिशिल कृषि फर्म, तुम्बेवा -२	डिल्लिराम बुढाथोकी, शान्तकला थापा, सविना खडका	

१५.आ.व. २०८०/८१ मा दर्ता भएका कृषि फर्महरू

क्र.सं.	फर्मको नाम	प्रोप्राइटरको नाम	रहेगाना	दर्ता नम्बर	लगानि रु. हजारमा	रोजगारी		कै.
						म	पु	
१	सुखिया कृषि तथा पशुपंक्षि फर्म	राज सुखिया	फिदिम न.पा.३	२५९२।०८०।८१	२०००।	१	२	कृषि
२	गुरुङ्ग कृषि तथा पशुपंक्षि फर्म	तेज माया गुरुङ्ग	फिदिम न.पा.३	२५९३।०८०।८१	२०००	१	२	कृषि
३	फक्तालुङ्ग कृषि तथा पशु फर्म	द्रोण सम्बाहाम्फे	कुम्मायक गा.पा.३	२५९५।०८०।८१	२०००	१	२	कृषि
४	अधिकारी कृषि तथा पशुपंक्षि फर्म	गोपाल अधिकारी	याङ्वरक गा.पा.६	२५९८।०८०।८१	२०००	१	२	कृषि
५	उपा कृषि तथा पशुपंक्षि फर्म	उर्मिला राई	मिक्लाजुङ्ग गा.पा.४	२६०१।०८०।८१	५००	१	१	कृषि
६	भविष्य कृषि तथा पशुपंक्षि फर्म	महासिंह फागो	फिदिम न.पा.१४	२६०२।०८०।८१	५००	१	१	कृषि
७	डिनी पशुपालन तथा कृषि फर्म	सुजता प्रधान	मिक्लाजुङ्ग गा.पा.१	२६०३।०८०।८१	१०००।	१	२	कृषि
८	पसलटार कृषि फर्म	दिलविक्रम सम्बाहाम्फे	तुम्बेवा गा.पा.३	२६०४।०८०।८१	२०००।	१	२	कृषि
९	डाँडागाउँ कृषि तथा पशुपंक्षि फर्म	बल बहादुर लिङ्देन	फिदिम न.पा.४	२६०८।०८०।८१	५००	१	१	कृषि
१०	चक्रुम्बा फुःनुम्सा कृषि पशुपंक्षि तथा मत्स्य फर्म।	किरण दिप नेम्वाङ्ग	फिदिम न.पा.-७	२६१०।०८०।८१	२०००	१	२	कृषि
११	गौरी कृषि तथा पशुपंक्षि फर्म	गोपाल तिम्सिना	फिदिम न.पा.-१	२६१७।०८०।८१	५००।	१	१	कृषि
१२	शुभ लक्ष्मि कृषि तथा पशु फर्म	लक्ष्मि अधिकारी	फिदिम न.पा.-९	२६१८।०८०।८१	२०००।	२	२	कृषि
१३	देवि माया कृषि तथा पशु फर्म	देविमाया राई	फिदिम न.पा.-९	२६१९।०८०।८१	२०००।	२	२	कृषि
१४	पापोहाङ्ग कृषि तथा बगरु फर्म	पदम कुमारी फियाक	मिक्लाजुङ्ग गा.पा.२	२६२०।०८०।८१	५००।	१	१	कृषि
१५	नाङ्छिरिङ्ग कृषि तथा पशुपंक्षि फर्म।	संगीता राई	फिदिम न.पा.-९	२६२२।०८०।८१	२०००।	१	१	कृषि

क्र.स	फर्मको नाम	प्रोप्राइटरको नाम	रठेगाना	दर्ता नम्बर	लगानि रु. हजारमा	रोजगारी		कै.
						म	पु	
१६	लकाई कृषि तथा पशुपंक्षि फर्म	नन्द किशोर लकाई	मिक्लाजुङ् गा.पा.-८	२६२५।०८०/८१	२०००।	१	२	कृषि
१७	चोकेन कृषि पशुपंक्षि तथा जडिबुटि फर्म	दिलेन्द्र नेम्बाङ्	फाल्गुनन्द गा.पा.-२	२६२६।०८०/८१	२०००।	२	१	कृषि
१८	लिवाङ् पशुपालन तथा कृषि फर्म	मैत बहादुर लिवाङ्	फाल्गुलुङ् गा.पा.-५	२६२७।०८०/८१	२०००।	१	२	कृषि
१९	जवेगु कृषि तथा पशुपंक्षि फर्म	पदम जवेगु	हिलिहाङ् गा.पा.-५	२६३४।०८०/८१	५००।	१	१	कृषि
२०	बेलनेस बाँस्कोटा कृषि तथा पशु फर्म	यज्ञ राज बाँस्कोटा	फाल्गुलुङ् गा.पा.-७	२६३७।०८०/८१	२०००।	१	२	कृषि
२१	फेवाली कृषि तथा पशुपंक्षि फर्म	कुल बहादुर गुरुङ्	फिदिम न.पा.-८	२६३८।०८०/८१	४५००।	२	३	कृषि
२२	बैशाके कृषि तथा पशुपंक्षि फर्म	वीरबहादुर काम्वाङ्	याङ्वरक गा.पा.-४	२६४०।०८०/८१	४५००।	२	३	कृषि
२३	जलधारा देवी कृषि तथा पशुपंक्षि फर्म	मेघनाथ खत्री	तुम्बेवा गा.पा.-३	२६४२।०८०/८१	१०००।	१	२	कृषि
२४	घोरमुखा देवी कृषि तथा पशुपंक्षि फर्म	नरेन्द्र कुमार खत्री	तुम्बेवा गा.पा.-३	२६४३।०८०/८१	१०००।	१	२	कृषि
२५	लालीगुराँस कृषि तथा पशुपंक्षि फर्म	याम बहादुर लावती	तुम्बेवा गा.पा.-३	२६४५।०८०/८१	२०००।	२	२	कृषि
२६	वानियाँ व्यवसायिक कृषि तथा पशुपंक्षि फर्म	भोज कुमारी कट्याल	हिलिहाङ् गा.पा.-२	२६४६।०८०/८१	२०००।	२	२	कृषि
२७	बुढाथोकी व्यवसायिक कृषि तथा पशुपंक्षि फर्म	रमेश बुढाथोकी	हिलिहाङ् गा.पा.-२	२६४७।०८०/८१	२०००।	२	२	कृषि
२८	खब्रेक कृषि तथा पशुपंक्षि फर्म	सेसेहाङ् लावती	तुम्बेवा गा.पा.-३	२६४८।०८०/८१	२०००।	२	२	कृषि

क्र.स	फर्मको नाम	प्रोप्राइटरको नाम	रहेगाना	दर्ता नम्बर	लगानि रु. हजारमा	रोजगारी		कै.
						म	पु	
२९	दिप पशुपालन तथा कृषि फर्म	सुदिप राई	मिक्लाजुङ् गा.पा.-१	२६४९।०८०/८१	१०००।	१	२	कृषि
३०	सायोकमि कृषि तथा पशुपक्षि फर्म	अर्जुन कुमारी सुब्बा राई	फाल्गुनन्द गा.पा.-३	२६५०।०८०/८१	१०००।	१	२	कृषि
३१	सेसेहाङ् कृषि तथा पशुपन्छि फर्म	एन्जिलिना सम्बाहाम्फे	फाल्गुनन्द गा.पा.-३	२६५१।०८०/८१	१५००।	१	२	कृषि
३२	सिंहदेवी पशुपन्छि तथा कृषि व्यवसाय फर्म	लक्ष्मि प्रसाद पौडेल	हिलिहाङ् गा.पा.२	२६५२।०८०/८१	१५००।	१	१	कृषि
३३	नाम्बु कृषि तथा पशुपन्छि फर्म	मन कुमारी राई	फाल्गुनन्द गा.पा.३	२६५६।०८०/८१	१५००।	१	१	कृषि
३४	पिउसन नागवेली कृषि तथा पशुपन्छि फर्म	गंगा मायाँ तामाङ्	फाल्गुनन्द गा.पा.३	२६५७।०८०/८१	१५००।	१	१	कृषि
३५	केरावारी कृषि तथा पशुपालन फर्म	रेणुका खत्री	फालेलुङ् गा.पा.२	२६६३।०८०/८१	१५००।	१	२	कृषि
३६	सिंहदेवी जडीबुटी प्रशोधन केन्द्र	धनपाल राई समेत	फालेलुङ् गा.पा.५	१५९/२०८०/८१	२०००	२	२	सँझेदारी कृषि

स्रोत घरेलु तथा साना उद्योग विकास कार्यालय पाँचथर

१६. टि स्टेटहरूको विवरणः

क्र.सं.	टि स्टेटहरूको नाम	ठेगाना	कुल क्षेत्रफल (रोपनिमा)	कुल क्षेत्रफल (हे.)	रोपण क्षेत्रफल (रोपनिमा)	रोपण क्षेत्रफल (हे.)	मुख्य ब्यक्तिको नाम
१	पाथिभरा टि स्टेट प्रा.लि.	ओयाम	३०००	१५२.५९	१०४०	५२.९०	राजन भट्टराई
२	केशरी टि स्टेट प्रा.लि.	एक्तिन	२००	१०.१७	१००	५.०९	अइन्द्र प्रसाद आइवो
३	जनता टि स्टेट प्रा.लि.	एक्तिन	३००	१५.२६	२००.००	१०.१७	चितानन्द खतिवडा
४	कंचाजंघा टि स्टेट प्रा.लि.	फिदिम	१५५०	७८.८४	१५००.००	७६.३०	दिपक प्रसाद बास्कोटा
५	देउराली टि स्टेट प्रा.लि.	फिदिम	१००	५.०९	५०.००	२.५४	
६	उषा टि स्टेट प्रा.लि.	पौवासार्ताप	१५००	७६.३०	३००.००	१५.२६	उषा नेम्वाङ
७	फक्तालुङ टि स्टेट प्रा.लि.	आइसराङ	६००	३०.५२	५५०.००	२७.९८	सन्तवीर आइदेम्बे
८	नर्थ टि स्टेट प्रा.लि.	सराङडाँडा	१४४०	७३.२५	८००.००	४०.६९	राजु शेर्मा
९	तुम्बेवा टि स्टेट प्रा.लि.	ओलने	१००	५.०९	१००.००	५.०९	
१०	त्रिबेणी टि स्टेट प्रा.लि.	मौवा	२५०	१२.७२	१७०.००	८.६५	
११	सेन्चेलुङ टि स्टेट प्रा.लि.	रवि	३०००	१५२.५९	१०००.००	५०.८६	
१२	तिनचुले टि स्टेट प्रा.लि.	चिलिङदिन	७००	३५.६१	२५०.००	१२.७२	
१३	लेकाली अर्गानिक चिया उद्योग	राँके					मुक्ति आचार्य

१४	आगेजुड चिया सहकारी संस्था लि	हिलिहाड					भवानी लिडदेन
१५	हिमाली चिया सहकारी संस्था लि.	सुभाड					लक्ष्मी सुहाड
१६	लाली चिया सहकारी संस्था लि.	लालिखर्क					टंक राइ
१७	सातथुम्के चिया सहकारी संस्था लि.	फालेलुड	४०० रो	२०हे ३४.	३५० रो	१७हे द.	नन्द कुमार आडथुपो

१७. पाँचथर जिल्लामा साना सिचाई विशेष कार्यक्रम अन्तर्गत छनौट भइ कार्यक्रम सञ्चालन भएका समुह सहकारी तथा उद्दमीहरुको विवरण

क्र.सं.	समूहआयोजनाको नाम/सहकारी/	ठेगाना	आयोजनाको कुल लागत	कार्यालयको अनुदान रु	जनसहभागिता रु	लाभान्वित घरधुरी संख्या				सिंचित क्षेत्रफल (हे)	बाली सघनता प्रतिशत
						दलित	जनजाती	अन्य	जम्मा		
१.	शिवालय कृषि सहकारि संस्था लि	मिक्लाजुंग १	२८४०५०	२४७०००	३७०५०	२	५	३	१०	५	१५०
२	नयाँ कुलो जल उपभोक्ता समिति	मिक्लाजुंग १	३१७१२५	२७५५००	४१६२५	०	४	७	११	४	१५०
३	सिम्ले विउ आलु उत्पादन कृषक समुह	फिदिम ३	२८४०५०	२४७०००	३७०५०	१	५	५	११	६	१५०
४	सिद्धभैरब कृषक समुह	हिलीहाङ्ग ७	२८४०५०	२४७०००	३७०५०	०	६	३	९	४५.	१५०
५	कन्चन कृषि सहकारी संस्था लि	फिदिम २	२७३१२५	२३७५००	३५६२५	०	२	४	६	७	१५०
६	ससरङ्गी कृषि सहकारी संस्था लि	हिलीहाङ्ग ७	१६०५९८	१३९६५०	२०९४८	१	४	४	८	७	१५०
७	प्रकृति कृषि फर्म	फाल्गुनन्द ५	२७६४०३	२४०३५०	३६०५३	०	०	१	१	२	१५०
८	कालिका कृषि सहकारी संस्था लि	फिदिम ७	२६४३८५	२२९९००	३४४८५	३	३	६	१२	८	१५०
९	रानिभिर कृषि सहकारी संस्था लि	कुम्मायक १	३२७७५०	२८५०००	४२७५०	१	६	३	९	५	१५०
१०	जालपादेवी कृषक समुह	फिदिम १३	३१६८२५	२७५५००	४१३२५	२	४	५	११	६.५	१५०
११	थाङ्साड एकीकृत कृषि फर्म	फिदिम २	९५०४८	८२६५०	१२३९८	०	१	०	१	२	१५०
१२	स्वर्णदिप कृषि सहकारी	फिदिम १	१०३७९०	९०२५०	१३५४०	२	३	७	१२	५	१५०
१३	फाक्तालुङ कृषक समुह	फाल्गुनन्द	२६२२००	२२८०००	३४२००	१	७	२	१०	४	१५०
१४	पन्चकन्या कृषक समुह	फिदिम १४	१९६६५०	१७१०००	२५६५०	१	८	३	१२	५	१५०

१५	सुम्मोक कृषक समुह	फाल्गुनन्द ५	२१३०४०	१८५२५०	२७७९०	०	६	२	८	४	१५०
१६	फलफुल उत्पादक कृषक समुह	फिदिम २	२२९४२५	१९९५००	२९९२५	०	३	३	६	३.५	१५०
१७	सिताके च्याउ उधोग	फिदिम १	९९४२०	८६४५०	१२९७०	०	०	१	१	२	१५०
१८	ल्हासो नाआइसाल कृषक समुह	फिदिम ७	२०७५७५	१८०५००	२७०७५	०	६	१	७	२.५	१५०
१९	आचार्य च्याउ उधोग	फिदिम १	१२०१७५	१०४५००	१५६७५	०	०	१	२	२	१५०
२०	उषा च्याउ उधोग	फिदिम १	१२०१७५	१०४५००	१५६७५	०	०	१	१	१	१५०
२१	प्रगतिशील कृषक समुह	फिदिम ४	२४५८१५	२१३७५०	३२०६५	२	५	८	१५	८	१५०
२२	तमुना कृषि फर्म	फिदिम ११	१८१३५५	१५७७००	२३६५५	०	०	१	१	२.५	१५०
२३	ढुङ्गाना बहुउदेश्य तरकारी तथा फलफुल उत्पादन फर्म	फिदिम २	१२०१७५	१०४५००	१५६७५	०	०	१	१	२	१५०
२४	शुभ लक्ष्मी कृषि तथा तरकारी फर्म	फिदिम २	२४५८१५	२१३७५०	३२०६५	०	०	१	१	२.२५	१५०
२५	गाइ पाईले कृषक समुह	फालेलुड २	१३६५६५	११८७५०	१७८१५	१	४	७	११	५.५	१५०
२६	व्यवसायिक तरकारी तथा अलैची कृषि फर्म	याङ्गवरक ४	२१५२२५	१८७१५०	२८०७५	०	०	१	१	३	१५०

कृषि ज्ञान केन्द्र पाँचथरबाट संचालित पुराना कार्यक्रमहरु

१८. पुरानो ब्लक आ.व. २०७३/०७४

क्र स	सञ्चालक समितिको नाम	ब्लक क्षेत्र	सामाग्री तथा कार्यक्रम	विनियोजित रकम रु	खर्च भएको रकम रु	सम्पर्क व्यक्ति र नम्बर
१	अदुवा ब्लक सञ्चालक समिति	हिलिहाङ्ग ६	<ul style="list-style-type: none"> अदुवा मेशीन राख्ने भवन १ तालिम १ ड्रम ४ बोरा १००० भ्रमण १ डवल डिक्स कम्वाइन मिल ३ 	१००००००	९२८५१३	गणेश पोख्रेल ९८५२६८१०६९
२	अलैंची ब्लक सञ्चालक समिति	फाल्गुनन्द ५	<ul style="list-style-type: none"> तालिम १ भ्रमण १ सिचाई १ गोष्ठी १ 	१००००००	६७५०९०	मिलन चेम्जोङ्ग ९८१४०५३३५६

१९. नयाँ ब्लक आ.व. २०७५/०७६

क्र स	सञ्चालक समितिको नाम	ब्लक क्षेत्र	सामाग्री तथा कार्यक्रम	विनियोजित रकम रु	खर्च भएको रकम रु	सम्पर्क व्यक्ति र नम्बर
१	ल्हासो नाङ्साल अलैंची ब्लक सञ्चालक समिति	फिदिम ७	<ul style="list-style-type: none"> ढुवानी साधन १ साना सिचाई १ प्लास्टिक पोखरी ६ डिजिटल व्यालेन्स १ मिनिटिलर १ भ्रमण १ तालिम १ स्प्रिङ्कल १०० 	२५०००००	२११६५०२	विजय तामाङ्ग ९८१५०३७९८२

२०. पुरानो पकेट आ.व. २०७३/०७४

क्र स	सञ्चालक समितिको नाम	व्लक क्षेत्र	सामग्री तथा कार्यक्रम	विनियोजित रकम रु	खर्च भएको रकम रु	सम्पर्क व्यक्ति र नम्बर
१	अमरपुर तरकारी पकेट सञ्चालक समिति	हिलिहाङ्ग १	<ul style="list-style-type: none"> • ज्याप प्लान्टर १० • मिनिटिलर १ • प्लास्टिक क्रेट ९० 	२०००००	१३२५३०	बिरेन्द्र काफ्ले ९८५२६८१६४०
२	जोरपोखरी अदुवा पकेट सञ्चालक समिति	हिलिहाङ्ग ५	<ul style="list-style-type: none"> • स्प्रेयर ५ • डिजिटल काँटा २ • काटाकोदालो १३० • कम्वाइन डिक्स मिल २ 	२०००००	१९८२८०	मोहन कुमार उप्रेती ९८५२६६६६९२
३	लाली गुरास अलैची पकेट सञ्चालक समिति	फिदिम १४	<ul style="list-style-type: none"> • साना सिचाई १ 	२०००००	१९६७९९	देव कुमार राई ९८६४१८१६९४
४	मेहनती अदुवा पकेट सञ्चालक समिति	हिलिहाङ्ग ५	<ul style="list-style-type: none"> • स्प्रेयर ५ • काटा कोदालो ९० • कम्वाइन मिल २ • डिजिटल काटा १ • प्रिन्टेड बोरा ३०० 	२०००००	१७७६००	क्षोमाया तामाङ्ग ९८१७०५२५८५
५	अलैची बालीमा पकेट कार्यक्रम नमुना कृषक समूह सञ्चालक समिति	याङ्गवरक ५	<ul style="list-style-type: none"> • आधुनिक भट्टि १ • ब्रस कटर २ • ग्रिन नेट १ 	२०००००	१८३२८०	महेन्द्र सेलीङ्ग ९८१४००३९०९
६	नमुना सुन्तला पकेट सञ्चालक समिति	मिक्लाजुङ्ग ५	<ul style="list-style-type: none"> • साना सिचाई १ • सुन्तला टिप्ने भर्याङ्ग ७ 	२०००००	१९३१७४	रेनुका लावती ९८१८७८५४८३
७	नवकिरण अलैची पकेट सञ्चालक समिति	फिदिम १४	<ul style="list-style-type: none"> • साना सिचाई १ 	२०००००	१८८९८०	श्री प्रसाद राई ९८१५०१८८४५
८	पञ्चकन्या तरकारी पकेट सञ्चालक समिति	याङ्गवरक ६	<ul style="list-style-type: none"> • ज्याप प्लान्टर ६ • डिजिटल काटा ३ 	२०००००	११०९८०	प्रेम कुमार सिग्देल ९८१८९२०४४६
९	सुर्योदय टोमेटो	हिलिहाङ्ग	टोमेटो सस बनाउने	२०००००	खर्च हुन	कुवेरनाथ रिजाल

	सस पकेट सञ्चालक समिति	७	मेशीन समयको अभावले खरिद हुन नसकेको		नसकेको	
१०	सुनाखरी अलैची पकेट सञ्चालक समिति	याङ्गवरक ५	<ul style="list-style-type: none"> • ब्रस कटर १ • आधुनिक भट्टि १ • त्रिपाल २४ • प्लास्टिक पोखरी १ 	२०००००	१९७८३०	चन्द्रमणी ढुङ्गाना ९८४४६५०५४५
११	युमामाङ्ग कफि पकेट सञ्चालक समिति	फाल्गुनन्द ५	<ul style="list-style-type: none"> • मिनिटिलर १ • साना सिचाई १ • स्प्रेयर ५ • डवल डिक्स कम्वाइन मिल २ • डिजिटल व्यालेन्स १ • विषादी 	२०००००	१९८६३८	रिता चेम्जोङ्ग ९८१४९३०५२०
१२	पुर्वेली कृषि अदुवा पकेट सञ्चालक समिति	हिलिहाङ्ग ५	<ul style="list-style-type: none"> • डवल डिक्स कम्वाइन मेशीन ३ थान • डिजिटल काटा १ • स्प्रेयर ५ थान • कुटो ४० थान • काटा ४० थान 	२०००००	१९३७५३	धनेन्द्रराज काफ्ले ९८४१५६७६०९
१३	विजुली तरकारी पकेट सञ्चालक समिति	फिदिम २	<ul style="list-style-type: none"> • साना सिचाई १ • मिनिटिलर १ • डिजिटल काटा १ 	२०००००	१९८६७८	भवानी काफ्ले ९८४२६५३४४९
१४	कञ्चन तरकारी पकेट सञ्चालक समिति	फिदिम २	<ul style="list-style-type: none"> • साना सिचाई १ • प्लास्टिक पोखरी २ • मिनिटिलर १ • प्लास्टिक टनेल ६ 	२०००००	१९५१९५	चुडामणी काफ्ले ९८४२७३७२५९
१५	तमाखे अर्गानिक अलैची पकेट सञ्चालक समिति	फिदिम ८	<ul style="list-style-type: none"> • साना सिचाई १ • स्प्रेयर १० थान 	२०००००	१६१३२९	कृष्ण बहादुर गुरुङ्ग ९८१६०८९२७९

२१. नयाँ पकेट आ.व. २०७५/०७६

क्र स	सञ्चालक समितिको नाम	व्लक क्षेत्र	सामाग्री तथा कार्यक्रम	विनियोजित रकम रु	खर्च भएको रकम रु	सम्पर्क व्यक्ति र नम्बर
१	बावरी मौरी पकेट सञ्चालक समिति	मिक्लाजुङ्ग २	मौरी गोला सहितको घर समयको अभावले खरिद हुन नसकेको	३२५०००	खर्च हुन नसकेको	कर्ण बहादुर आङ्गदेम्बे ९८४२०८९१४९
२	प्रधानमन्त्री कृषि आधुनिकिकरण परियोजना अलैची पकेट क्षेत्र उपभोक्ता समिति	फिदिम ८	<ul style="list-style-type: none"> साना सिचाई १ स्प्रेयर १० 	३२५०००	३२३५९२	रामेश्वर राई ९८०४९७४४९२
३	सगरमाथा अलैची पकेट सञ्चालक समिति	मिक्लाजुङ्ग ४	<ul style="list-style-type: none"> साना सिचाई १ डिजिटल व्यालेन्स १ 	३२५०००	२७८४८४	सानुमाया राई ९८१६०००२०२
४	नव प्रगतिशिल तरकारी पकेट सञ्चालक समिति	फिदिम ८	<ul style="list-style-type: none"> टनेल २८ थोपा सिचाई २८ ड्रम २८ डिजिटल व्यालेन्स २ साना सिचाई १ 	३२५०००	३२१४३३	याम बहादुर गुरुङ्ग ९८०७९७६००३

२२. आ.व २०७६/०७७ निरन्तरता भएका पकेट बिकास कार्यक्रम

क्र स	सञ्चालक समितिको नाम	पकेट क्षेत्र	क्षेत्रफल	वाली	खर्च भएको रकम रु	सम्पर्क व्यक्ति र नम्बर
१	प्रधानमन्त्री कृषि आधुनिकिकरण परियोजना अलैंची पकेट क्षेत्र उपभोक्ता समिति	फिदिम ८	२३ रोपनि	अलैंची	३५४.७५२	
२	घलेगाउँ अलैंची पकेट क्षेत्र उपभोक्ता समिति	फिदिम ८	२० रोपनि	अलैंची	३०२.००	
३	सगरमाथा आलु पकेट सञ्चालक समिति	फिदिम १४	२५ रोपनि	आलु	७३७.३८	
४	तमाखे गडिथुम अलैंची पकेट सञ्चालक समिति	फिदिम ८	२२ रोपनि	अलैंची	५००.००	
५	कन्चन अदुवा पकेट सञ्चालक समिति	हिलिहाड ७	२३ रोपनि	अदुवा	७९६.८४	
६	श्री चम्पा अदुवा पकेट सञ्चालक समिति	हिलिहाड ४	२० रोपनि	अदुवा	७८८.९५	
७	सूर्योदय मकै पकेट सञ्चालक समिति	तुम्बेवा	२१ रोपनि	मकै	८००.००	
८	जनकल्याण अलैंची पकेट सञ्चालक समिति	मिक्लाजुड २	२२ रोपनि	अलैंची	३४५.११	

२३. २०७६/०७७ मा संचालन भएका ब्लक बिकास कार्यक्रम

क्र स	सञ्चालक समितिको नाम	पकेट क्षेत्र	क्षेत्रफल	वाली	खर्च भएको रकम रु	सम्पर्क व्यक्ति र नम्बर
१	नवज्योति अलैंची ब्लक उपभोक्ता समिति	याडवरक २	१०८ हेक्टर	अलैंची	३४७६६७	
२	निगालेरानी सुन्तला ब्लक संचालक समिति	कुम्मायक ५	१०० हेक्टर	सुन्तला	२४२५.१२	
३	नमुना अलैंची ब्लक सञ्चालक समिति	याडवरक २	११० हेक्टर	अलैंची	२४२१.१६	
४	मिक्लाजुड किवी ब्लक सञ्चालक समिति	मिक्लाजुड २	१०५ हेक्टर	किवी	३५००.००	
५	चिलिडदिन अकबरे	फाल्गुनन्द	११५	अकबरे	११५७.०१	

	ब्लक संचालक समित	४	हेक्टर	खूसानी		
६	दोरुम्वा तरकारी ब्लक सञ्चालक समिति	हिलिहाड १	११७ हेक्टर	तरकारी	२८३०.७९	
७	नमुना सुन्तला ब्लक सञ्चालक समिति	मिक्लाजुड ५	१२० हेक्टर	सुन्तला	००.००	

२४. आ.व २०७७/०७८ मा संचालन भएका ब्लक बिकास कार्यक्रम

क्र स	सञ्चालक समितिको नाम	पकेट क्षेत्र	क्षेत्रफल	वाली	खर्च भएको रकम रु	सम्पर्क व्यक्ति र नम्बर
१	अलैची ब्लक संचालक, याडवरक बहुउद्देशिय कृषक समुह	याडवरक १	१०५ हेक्टर	अलैची	२४३०.८०	
२	अदुवा ब्लक संचालक न्यू फालेलुड कृषि बहुउद्देशिय सहकारी संस्था लि.	फालेलुड-७	७० हेक्टर	अदुवा	२४२५.१२	
३	तरकारी ब्लक सञ्चालक नमोबुद्ध कृषक समुह	फाल्गुनन्द ३	७० हेक्टर	तरकारी	४२५.६८	
४	तरकारी ब्लक सञ्चालक इन्द्रकमल साना किसान कृषि सहकारी संस्था लि.	फाल्गुनन्द ३	७० हेक्टर	तरकारी	६२९.७२	

२५. आ.व. २०८०/०८१ मा संचालन भएका ब्लक बिकास कार्यक्रम

क्र स	सञ्चालक समितिको नाम	ब्लक क्षेत्र	क्षेत्रफल	वाली	खर्च भएको रकम रु.हजारमा	सम्पर्क व्यक्ति र नम्बर
१	कञ्चनजंघा किवी ब्लक संचालक, कृषक समुह	फालेलुङ- ७	७० हेक्टर	किवी	१२३९.८५	
२	उन्नती कृषि तथा पशुपक्षी फर्म किवी ब्लक संचालक फर्म	फालेलुङ- ७	१ हेक्टर	किवी	१९७.७	

कृषि सम्बन्धि गतिविधहरू



कृषि सम्बन्धि गतिविधहरु



कृषि सम्बन्धी गतिविधिहरू



प्रदेश सरकार
कोशी प्रदेश, नेपाल
उद्योग, कृषि तथा सहकारी मन्त्रालय
कृषि विकास निर्देशनालय, बिराटनगर
कृषि ज्ञान केन्द्र पाँचथर
फिदिम, पाँचथर